Impresso em papel de HOLMBERG BECH & C. — Stockolmo e Rio

Correio da Manhã

Propriedade de EDMUNDO BITTENCOURT & Cia. Limitada

Impresso em papel de B. DIEDEN & C. — Rio de Janeiro e Malmoe

Director — PAULO BITTENCOURT
Director-substituto — MARIO RODRIGUES

ANNO XXIII — N. 8990
RIO DE JANEIRO — SABBADO, 20 DE OUTUBRO DE 1923

LARGO DA CARIOCA N. 13
Gerente — V. A. DUARTE FELIX

Serviço telegraphico da Associated Press, Agencia Havas e correspondentes especiaes.

O Senado argentino, em sessão secreta, approvou o plano de remodelação do exercito

O sensacional encontro, hoje, de Zev e Papyrus

Os dois «cracks», um americano, outro inglez, disputarão um premio superior a mil contos de réis da nossa moeda

Espera-se que 100.000 pessoas, no minimo, presenciarão a carreira

Papyrus photographado depois de uma das suas victorias classicas na Inglaterra. Um grupo photographado na noite do dia em que o filho de Tracery ganhou o Derby. De pé, o sr. B. Irish, proprietario de Papyrus, tendo á sua esquerda mrs. Irish. Sentados, tendo ao centro miss Berridge, o jockey Steve Donoghue e o entraineur Basil Jarvis.

Em Belmont Park realiza-se hoje uma carreira cujo resultado é esperado com invulgar curiosidade pelos turfmen de todo o mundo, particularmente pelos inglezes e norte-americanos: o encontro de Papyrus, ganhador do Derby de Epsom, e Zev, ganhador do Derby de Kentucky, este anno. Possuem ambos titulos que justificam, de sobra, sua classificação como animaes de grandes meritos.

A Associated Press, como sóe acontecer nos casos de interesse real, poz os nossos leitores a par de todos os factos que precederam a grande carreira, destinada a inscrever-se na historia do turf mundial como um dos seus mais empolgantes acontecimentos. Dia a dia, a importante associação telegraphica, cujos representantes se espalham por todos os recantos do mundo civilizado, informou os jornaes seus assignantes da marcha do entrainement dos dois cavallos, desde que o crack inglez pisou terra norte-americana, acompanhado do seu entraineur, Jarvis, um dos *notaveis* que tomaram parte na entrevista a que os jornaes londrinos deram o nome de "Conferencia de Londres", como se se tratasse de uma assembléa austera em que se discutissem graves problemas de ordem politica internacional. Nessa conferencia, em que se assentou a viagem de Papyrus aos Estados Unidos, tomaram parte, além do mencionado entraineur, os srs. Whisted, Irish, proprietario do filho de Tracery, C. J. Fitzgerald, representante do presidente do Jockey-Club of America, e W. C. Wheater.

Resolvida a viagem do ganhador do Derby, que depois caiu batido por Tranquil no Saint Leger Stakes, possivelmente em consequencia dos imprevistos que embaraçaram a sua acção nessa carreira, da qual chegou a sair ferido, foram combinadas todas as providencias para a travessia, que se cercou dos maiores cuidados. Um detalhe curioso: por prescripção veterinaria ao neto de Rock Sand acompanharam varias pipas d'agua de Newmarket para o seu consumo durante a viagem e a sua estadia em terra estrangeira. Acompanhou-o tambem nessa excursão a sua mascotte: uma gata, que costuma ir no seu lombo, sempre que o pensionista do sr. Irish é, na Inglaterra, levado á pista para exercicios de entrainement.

Os cavallos, como os homens, têm as suas manias. O caso da gata de Papyrus não é inedito. Prevoyant, por exemplo, negava-se a entrar na pista sem que o acompanhasse sua cabra familiar. O poney da famosa Pretty Polly é classico. E o visconde de Buisseret conta que Lucky Boy só ganhava quando antes houvesse visto no seu box, em Forest, uma ninhada de gatos. Como se vê, neste particular, Papyrus é menos exigente...

Quanto a Zev, ignoramos qual seja a sua mania ou se, mesmo, possue alguma. O que sabemos é que deve ser um cavallo manhoso na pista: corre de antolhos. Foi assim que elle ganhou a sua ultima carreira, o Derby de Kentucky. Mas é indubitavelmente um grande cavallo, nascido no paiz dos bons puro sangue de corridas, notaveis sobretudo por sua musculatura.

Qual dos dois será o vencedor do empolgante encontro, cujo resultado, se favoravel a Zev, attrairá para a elévage norte-americana uma maior attenção de todos os centros turfistas, pelo menos durante os tempos mais proximos? Deve-se accentuar, todavia, que o filho de The Finn leva sobre o adversario uma grande vantagem: está no seu paiz de origem, no seu clima, portanto, e perfeitamente familiarizado com a pista. Ao passo que Papyrus fez uma longa viagem e pela primeira vez vae correr em pista de areia, como o são as de todos os turfs americanos. Dahi o facto de certos animaes importados da Europa, onde as pistas são gramadas, adquirirem um defeito que não possuiam: o de se negarem a correr. Papyrus tem, pois, contra si todos estes factores de capital importancia para os cavallos de corridas. E se, apezar disso, elle ganhar para o seu afortunado proprietario os cem mil dollars do premio que a sociedade que explora o hippodromo de Belmont Park destina ao dono do vencedor, terá conquistado uma fama inconfundivel e elevará de um modo muito notavel os creditos já notabilissimos da elévage da patria do turf, que é a Inglaterra.

Não esqueçamos os nomes de Steve Donoghue e Earl Sande, os pilotos dos dois cracks; o primeiro é um nome mundialmente conhecido. Grande ganhador classico nos prados europeus, Donoghue, que com Papyrus alcançou o seu quinto triumpho no Derby de Epsom, é na

O adversario do ganhador do Derby de Epson na carreira de hoje: Zev, cuja escolha para essa tarefa provocou commentarios da imprensa americana, alguns muito risplidos, contra a resolução dos directores do J. C. A. (Photographia do "The Illustrated London News", do 22 de setembro.)

Europa o jockey mais disputado para as carreiras de responsabilidade e, portanto, um profissional caro. Comtudo, na actual temporada ingleza, não é o primeiro da lista dos jockeys ganhadores, nem mesmo o segundo, nem o terceiro, o que se explica pelo facto de só em casos excepcionaes tomar parte em provas communs ou classicos de menor importancia, devido aos altos honorarios que pede. Ainda agora, para atravessar o Atlantico, exigiu muitos milhares de libras e ainda assim o sr. Irish não recuou. O anno passado, em certa phase da temporada ingleza, era tão procurado o famoso jockey, que, num mesmo dia, para attender a compromissos em hippodromos differentes, Donoghue se locomovia em aeroplano. Vê-se por ahi como é celebre o rival com que, hoje, Earl Sande, em uma carreira de extraordinaria responsabilidade, se defrontará.

Earl Sande é tambem notavel, mas a sua fama só agora atravessou a fronteira com a sua escolha para montar o rival de Papyrus.

Uma tarde, no hippodromo de Aqueduct, numa corrida que tinha poucos compromissos, Sande narrou [illegible] de Nova York, a historia da sua carreira no turf.

— Sempre fui pequeno e nunca tive muito peso, disse elle. Aos quinze annos pesava 31 kilos. Parecia que nunca seria sufficientemente grande para trabalhar com efficiencia no campo e toda gente me perguntava: — "Porque não se dedica á profissão de jockey?" No chamado *Dia da Fronteira* eu já costumava a tomar parte em verdadeiras corridas de poneys, desempenhando-me com exito. O meu poney era, por certo, bastante bom... Entrei a pensar como seria agradavel fazer-me jockey, quando em um dia de primavera — tinha então dezesete annos — passou defronte do meu collegio um carro fechado, especie de casa ambulante, atrás do qual iam, amarrados, dois pacificos cavallos. O homem que dirigia o carro viu-me e chamou-me. Approximei-me para perguntar o que desejava. Disse-me que ia a Arizona afim de fazer correr os seus cavallos e perguntou-me se queria pilotal-os. Como resposta, entrei no collegio, apanhei o meu gorro, trepei no carro e parti. Permaneci em Arizona os tres mezes da primavera, montando varias vezes e aprendendo muita coisa acerca de cavallos. Abandonei, ao fim desse tempo, o meu improvizado patrão, dizendo-lhe que ia para Nova Orléans exercer a profissão de jockey. Deu-me uma carta de apresentação para um conhecido seu que residia naquella cidade e era proprietario de cavallos: Joe Goodman. Semanas inteiras andei pelo hippodromo sem conseguir trabalho. Isto em janeiro de 1918. Pesava então 45 kilos e todos os proprietarios me diziam que eu não tardaria ser demasiado grande para a profissão de jockey. Offereci-me, não obstante, para montar os pensionistas de Ab Clopton, que cuidava dos cavallos Whitney, em Nova Orléans, e os de John Lowe, mas nada consegui. Afinal, encontrei-me com Goodman, o homem para quem tinha a carta de apresentação. Uma manhã, achava-me no prado emquanto Goodman exercitava alguns cavallos e uma egua chamada Adeline L. Entreguei-lhe a carta. Disse-me que me facilitaria uma opportunidade se eu soubesse galopar. Fez-me montar a egua e ordenou-me que a conduzisse até a setta dos 800 metros para fazel-a picar ahi e correr forte uns 800 metros. Observei-lhe que não sabia distinguir nenhuma das settas, mas, se quizesse dar-me as indicações procuraria fazer o que me determinasse. Indicou-me qual era a setta em questão. A egua se desempenhou bem e eu melhor ainda, porque arranjei emprego. Uma semana depois facilitou-me a opportunidade de tomar parte em uma corrida. Montei o cavallo Libertador, cotado a 50 por 1. Cheguei [illegible] Ao ajudar-me a montar, Goodman advertiu-me de que não me deveria afastar da cerca interna na curva. Fiz com que Libertador tomasse a ponta, mas na curva desgarrou. Lembrei-me então da advertencia de Goodman; levantei o cavallo e perdi tanto terreno, que foi impossivel ganhar. Cinco dias depois, obtive o meu primeiro triumpho, montando um cavallo chamado Prince S., derrotando Lyke e Albert Johnson. Actuei bem em Nova Orléans, até que levei uma queda com Sixten-to-One, tendo antes alcançado duas victorias, cujos ganhadores ratearam 50 por 1. Nessa queda fui pisado pelo cavallo e tirado em pleno pista. Durante muito tempo estive sem trabalhar. Em Empire City, de onde me trasladei para Saratoga. No outomno de 1920 fui contratado por mr. Hildreth, com quem [illegible] Sande.

A façanha mais notavel desse jockey verificou-se em Saratoga, quando montava os cavallos de J. L. [illegible] em 1919, em [illegible]. Com sete montarias em um dia alcançou seis victorias.

Quando não puder mais ser jockey Sande se dedicará á profissão de entraineur, cuja aprendizagem já iniciou sob a direcção de um dos mais afamados mestres americanos, que é Sam Hildreth. Nos Estados Unidos a profissão de jockey é uma das mais bem remuneradas para os que figuram no primeiro plano. O Stud Rancocas paga a Sande quinze mil dollars annuaes (mais ou menos 157:000$000 da nossa moeda), além de outros honorarios que recebe por montarias estranhas ao seu stud. As percentagens sobre as victorias contribuem para elevar de dezenas de milhares de dollars a quantia fixa que percebe. Earl Sande é filho de [illegible] casado com uma sobrinha de Hildreth, o entraineur do Rancocas.

O cavallo que Sande pilotará hoje tomou parte este anno em nove carreiras, ganhando em oito, levantando em premios 121.248 dollares ou mais ou menos 620:000$000 da nossa moeda. A sua derrota deste anno verificou-se no Preakness Stakes, [illegible] durante o percurso.

Papyrus, unico cavallo que o seu proprietario tem em treinement, perdeu algumas vezes nesta temporada. Em carreiras de maior significação perdeu o Saint Leger e os Dois Mil Guinéos, batido nesta por Ellangowan. Levantou em premios até á data 12.921 libras esterlinas, em moeda brasileira, mais ou menos [illegible] pois, da metade da cifra ganha por Zev. O entraineur do filho de Tracery, com dezeseis productos, ganhou vinte e uma carreiras.

Falando de Donoghue, alludimos á sua posição na estatistica relativa á temporada. Na lista dos jockeys vencedores até o Derby de Epsom, o piloto de Papyrus apparece em quinto logar, com trinta e seis victorias, precedido de C. Elliot, um aprendiz, com cincoenta carreiras ganhas; de F. Bullock, com quarenta e cinco; de R. Jones, com quarenta e duas, e de V. Smyth, com trinta e sete. Entretanto, tão grande é a confiança que o publico tem em Donoghue que predomina entre os turfmen inglezes a convicção de que antes de terminar a estação, como de costume, o idolo encabeçará a lista.

O cavallo com que elle hoje se apresentará ao publico de Belmont Park foi adquirido pelo sr. Irish nas vendas de Doncaster, em 1921, por 3.500 guinéos, o mais caro dos productos vendidos no dia em que o filho de Tracery foi arrematado.

PAPYRUS E ZEV SÃO OBJECTO DE APOSTAS NESTA CAPITAL

Tambem aqui se fazem apostas nos dois cracks que dentro de poucas horas se vão medir, porque tambem aqui, como não podia deixar de acontecer, esse encontro de Belmont Park desperta um interesse muito grande. Principalmente nos bancos inglezes e americanos, entre os respectivos auxiliares, as apostas são numerosas. E é natural que, envolvendo essa carreira muito de patriotismo, o inglez aposte em Papyrus e o americano em Zev. Nós vimos aqui, ha annos, em um grande premio, quando se encontraram pela primeira e unica vez, Sunrise, o campeão nacional da sua época, e Aldgate, inglez e o melhor potro estrangeiro das nossas coudelarias, naquelle momento, como uma immensa multidão de brasileiros delirou de enthusiasmo, a que succedeu uma profunda sensação de magua quando o nacional, a poucos metros da méta foi batido pelo adversario. Muitas "sportwomen", tanto se commoveram, que levaram os seus lenços aos olhos humedecidos pelas lagrimas.

Mas, desta vez, os brasileiros "sportsmen" que não apostaram, aguardam o desenlace da carreira de Belmont Park com a maior tranquillidade, porque têm, no grande acontecimento internacional, apenas o interesse sportivo. Não são apenas dois cavallos que se vão defrontar para a conquista de um premio vultoso, montados pelo maior jockey da Inglaterra e pelo maior jockey dos Estados Unidos. E' o valor de duas élevages que vae ser posto em confronto.

UM GALOPE IMPECCAVEL DO CRACK INGLEZ

Nova York, 19 (A.P.) — Papyrus maravilhou a assistencia, hontem, pela manhã, com a sua assombrosa prova de velocidade, que foi o training final de distancia e rapidez, antes da corrida de sabbado. Donoghue pilotou o vencedor do Derby britannico, que fez a milha em 98 3/5 segundos e em seguida 1.800 metros em 111 2/5 segundos.

ESPERA-SE QUE AO PRADO AFFLUIRÃO 100.000 PESSOAS NO MINIMO

Nova York, 19 (A.P.) — Evidentemente a corrida de amanhã em Belmont Park está despertando tanto ou maior interesse quanto despertou o encontro de box entre Dempsey e Firpo. O povo, que está enthusiasmado esperando o grande encontro internacional, encherá o prado até aos seus limites. Foram organizados trinta trens especiaes, que levarão no minimo mil pessoas cada um. Além disto, correrão com destino ao prado grande numero de auto-omnibus e de taxis, sem se levar em conta a quantidade de automoveis particulares, esperando-se que Belmont Park abrigará, no minimo, cem mil pessoas.

A TAÇA DESTINADA AO PROPRIETARIO DO VENCEDOR

Nova York, 19 (A. P.) — A *International Challange Cup*, que acompanhará o premio destinado ao proprietario do vencedor da sensacional carreira de Belmont-Park, é um dos mais bellos trophéos já offerecidos para as competições entre animaes de tres annos. E' uma peça solida de ouro, com doze pollegadas de altura e pesando cerca de cem onças. Essa taça foi instituida pelo Jockey-Club of America nas carreiras internacionaes em que poderão tomar parte um crack de cada paiz, onde se crie o puro sangue de corrida.

MY OWN EM VIAGEM PARA NOVA YORK

Nova York, 19 (A.P.) — Desenvolveu-se em Zev, ultimamente, um mal de pelle, mas o Jockey-Club ainda não tomou uma resolução definitiva a respeito de sua substituição e não a tomará emquanto não chegue My. Own, o substituto natural daquelle. My Own está agora em viagem de Baltimore, em trem especial.

ZEV FOI DECLARADO EM CONDIÇÕES DE CORRER

Posteriormente ao telegramma informando que Zev apparecera atacado de uma molestia que talvez o impossibilitasse de tomar parte na carreira de hoje, recebemos este outro:

Nova York, 19 (A.P.) — Zev, examinado por um veterinario, foi declarado esta noite em perfeitas condições e correrá com Papyrus. O vencedor do Derby de Epsom reune todas as probabilidades de ser o favorito da carreira. Ambos os animaes fizeram ligeiros exercicios, hoje.

A venda de entradas para Belmont Park indica que a assistencia attingirá o total de cem mil pessoas. De todos os pontos do paiz vieram pedidos de localidades.

Foi approvado o plano do governo argentino para a remodelação do Exercito

BUENOS AIRES, 19 (A. P.) — Segundo dizem os jornaes, o Senado, reunido em sessão secreta, hontem á noite, approvou o plano do governo de modernizar o Exercito argentino. Todavia, affirma-se que o Senado fixou em cem milhões de pesos ouro as despezas referidas, ao envés de 150.000, conforme a proposta originaria do governo.

O CASO DAS REPARAÇÕES E A SITUAÇÃO INTERNA DA ALLEMANHA

O gabinete do Reich e a entrevista do seu representante com o sr. Poincaré

Londres, 19 (H.) — O correspondente do "Daily Chronicle", em Berlim, communica que o gabinete do Reich esteve hontem reunido, discutindo os resultados das diligencias diplomaticas emprehendidas em Paris e Bruxellas, ante-hontem, pelos encarregados de negocios da Allemanha, por determinação do governo.

Affirmava-se egualmente que o chanceller Stresemann pretendia ordenar aos representantes do Reich, em Londres e Roma, que procurassem os chefes de governos dessas duas capitaes para entabolar negociações analogas ás effectuadas junto dos srs. Poincaré e Teunis.

Paris, 19 (H.) — O "Echo de Paris" noticia que o sr. Herriot, presidente do Congresso Radical Socialista, que até agora vinha pregando a abstenção absoluta dos seus partidarios na votação dos creditos para custeio da occupação, acaba de declarar que se o gabinete reclamar do Parlamento novos creditos para esse fim, os radicaes votarão a favor da proposta governamental.

Berlim, 19 (H.) — O governo allemão vae enviar á Commissão de Reparações, novas propostas do chanceller Stresemann, para solução do conflicto do Ruhr e do problema das reparações.

Essas propostas serão acompanhadas de um memorial em que o governo do Reich exporá detalhadamente a situação economica, financeira e politica do paiz.

Berlim, 19 (H.) — O presidente Ebert respondeu negativamente á representação do Partido Socialista, que tinha solicitado o levantamento do estado de sitio.

Berlim, 19 (H.) — O general Muller, commandante da quarta divisão da Reichswehr, com séde em Dresden, resolveu deante da attitude do governo saxão, não executar a projectada dissolução das centurias operarias da Saxonia.

Paris, 19. (H) — A imprensa desta capital critica vivamente o communicado do governo allemão sobre as negociações entre o encarregado de negocios von Hoesch e o sr. Poincaré.

Os jornaes consideram que o communicado de Berlin mal disfarça a intenção de dividir os alliados e impressionar a opinião do mundo, fazendo crer que a Allemanha, animada da melhor vontade, encontra da parte da França a mais formal recusa a qualquer entendimento.

O "Petit Parisien" escreve que é manifesta prova de má fé considerar intransigente a linguagem da França e de Belgica, que é hoje a mesma que era a 1 de novembro de 1923.

O "Petit Journal", por sua vez, diz que a regularização do pagamento das reparações em generos é uma questão que pode ser resolvida uma vez que a Allemanha dê provas de boa vontade, dessa mesma boa vontade que falta inteiramente ao sr. Hugo Stinnes.

O "Journal", apoiando as considerações geraes sobre o espirito do communicado Allemão, escreve que a attitude do sr. Stresemann é a continuação disfarçada da politica de resistencia passiva, tendo em mira a realisação do pangermanismo industrial.

Paris, 19. (H) — O "Temps", noticia que a commissão das reparações approvou varias encommendas feitas na Allemanha por firmas francezas, italianas e belgas.

Berlim, 19. (H) — Os jornaes publicam uma nota official em que se declara que o ministro das communicações na occasião em que deu instrucções aos ferroviarios das regiões occupadas para que voltassem ao trabalho, deixou bem claramente expresso o seu desejo de que a administração actual fosse temporaria e resolveu de maneira clara e positiva os direitos do Reich sobre as estradas de ferro occupadas.

Paris, 19. (H) — O jornal da capital da Baviera "Munchner Ausberger Abendzeitung" dá a entender que a França enviou a Munich um delegado especial secreto para sondar von Kahr sobre a opportunidade de um movimento separatista na Baviera. Em resposta ao jornal bavaro o governo francez declara que semelhante insinuação é absolutamente falsa. O governo francez nunca mandara nem pensara em mandar á Baviera qualquer mensageiro occulto.

A Baviera provoca uma situação seria

BERLIM 19 (A. P.) — As relações diplomaticas entre Berlim, Munich e Dresden soffreram um golpe inesperado, com o acto do dictador da Baviera, von Kahr, recusando-se a entrar em relações officiaes com o ministro federal da Defesa, sr. Gessler.

DUAS VISITAS DO DR. PEDRO DE TOLEDO MUITO COMMENTADAS

BUENOS AIRES, 19 (A. P.) — O embaixador brasileiro, dr. Pedro de Toledo, visitou o presidente da Republica, dr. Marcelo Alvear, e durante essa entrevista — diz-se — conversou-se principalmente a respeito do desenvolvimento das relações commerciaes entre o Brasil e a Argentina, mediante um systema de facilidades e concessões no intercambio dos productos brasileiros e argentinos, na applicação de uma politica que conduza o bem estar economico de ambos os povos.

O dr. Pedro de Toledo visitou tambem o ministro das Relações Exteriores, sr. Gallardo, mantendo-se a mais rigorosa reserva sobre o objecto dessa entrevista.

Ambas as visitas foram commentadissimas nos circulos officiaes.

Um accordo entre a Noruega e a Russia

Christiania, 19 (H.) — O governo norueguez concluiu com a delegação commercial do governo [illegible] um accordo para a compra de vinte mil toneladas de centeio russo pelo preço approximado de 4.500.000 corôas. Esta importancia ficará depositada em um banco para a compra de mercadorias norueguezas.

A POLITICA ADUANEIRA DO IMPERIO BRITANNICO

GENEBRA, 19 (A. P.) — Os delegados britannicos e australianos declararam hoje na Conferencia Aduaneira que a Inglaterra e os dominios concederão um tratamento aduaneiro equitativo a todas nações.

A Grecia, theatro de uma viva campanha eleitoral

Athenas, 19 (H.) — A campanha eleitoral tem tomado vivo interesse nestes ultimos dias.

Para dar idéa da paixão de que uma parte da imprensa dá provas na propaganda dos seus candidatos, póde-se mencionar-se a publicação que certos jornaes opposicionistas fazem hoje dos retratos de Counaris e outros ministros executados durante a revolução, acompanhando-os de descripções verdadeiramente macabras. Um desses jornaes reproduz tambem diversas photographias do ex-rei Constantino, tiradas quando o soberano deposto já se achava no leito de morte.

Uma victoria Conseguida por Costa Rica

Washington, 19 (A. P.) — O sr. Taft, membro do Supremo Tribunal, na qualidade de arbitro da pendencia entre Costa Rica e a Grã-Bretanha, baixou uma decisão invalidando a concessão de oleo á firma Armory and Sons, de Nova York, feita pelo governo costariquense, durante o regimen do presidente Tinoco.

MARTINS BARROS & Cº Ltda

Moendas para Canna

"MACAMBIRA-MIRIM", "MACAMBIRA" e "GUARANY", para serem montadas em madeira e accionadas por força motora ou animal. São Typos ao alcance dos pequenos agricultores. Peçam catalogo. Temos para prompta entrega.

MARTINS BARROS & Cº Ltda
CAIXA-6 — S. PAULO

CONCURSO DE APPELLIDOS

O JULGAMENTO DA TERCEIRA SEMANA

Reune-se hoje ás 3 horas da tarde a commissão que procederá ao julgamento dos appellidos da terceira semana, premiados com uma lapizeira de ouro *EVERSHARP*.

Desta vez, mais do que das outras, o trabalho da commissão será difficilimo, dado o numero de concorrentes cuja contribuição merece o estudo e a attenção dos julgadores.

Damos alguns exemplos:

Cincinato Braga.	Julio Verne de mentira.
Sampaio Vidal.	"Maitre d'hotel" pernostico.
Lopes Gonçalves.	Peru de Roda.
Marcillo Lacerda.	Darwin de calças.
Justo Chermont.	Rato Branco.
Sampaio Vidal.	Manequim de porta de alfiataria.
Arlindo Leone.	Cabo de guarda-chuva.

Uma casca de noz atravessando o Atlantico...

A audaciosa proeza de Alain Gerbault, um dos sportmen mais populares de França

Alain Gerbault, que vae tentar a travessia do Atlantico em escaler

Alain Gerbault, grande jogador de "tennis" e um dos mais populares sportmen francezs, está agora realizando um notavel proeza: a travessia do Atlantico, dentro de um pequeno bote!

Um navio grego, que o encontrou quasi ao meio do oceano, após cem dias justos de uma viagem accidentada e terrivel, foi o primeiro portador de noticias suas aos seus compatriotas e amigos.

Gerbault — informaram os tripulantes do vapor hellenico — mostrava-se satisfeitissimo com a sua prova, sendo excellente o seu moral.

Que outra coisa, aliás, se poderia esperar desse homem interessante, que parece possuir comsigo os segredos de todos os sports? Não disse elle, certa vez, com uma encantadora e bella convicção — "nasci tanto para lutador, como para *boxeur*, engulidor de sabres, etc., etc."?

"Elle é agil, musculoso e queimado do sol, como um garôto do paiz de Ramuntcho", escreveu o *Excelsior* a seu respeito. Em Nice, onde passa uma bôa parte do inverno, não ha quem não o conheça.

A mesma admiração lhe votam os *habitués* de Cannes e Menton, em cujos *courts*, por dezenas e dezenas de occasiões, Gerbault tem conquistado triumphos esplendidos.

Em Nova York, a sua ousada tentativa despertou, como era natural, o maior enthusiasmo. A sua chegada, ali, é aguardada com a mais viva e anciosa curiosidade.

Alain Gerbault, "ce gars du pays de Ramuntcho, souple et musclé", conseguirá levar até ao fim o seu projecto audacioso e temerario?

Não temos tido, ultimamente, noticias sobre o seu bello e ousado commettimento.

De qualquer maneira, porém, o raid do pequenino *cotre* de Alain ficará como um pagina brilhante na historia do sport mundial.

Uma chalupa ingleza detida pelos noruegueezes

Christiania, 19 (H.) — O "Aftenposten" informa que a chalupa ingleza "Kanuh", foi detida pelas autoridades maritimas quando pescava sem autorização em aguas territoriaes da Noruega.

A questão do numero de horas de trabalho

Genebra, 19 (H.) — A repartição internacional do Trabalho rejeitou a proposta que lhe foi submettida para modificar a convenção de Washington que fixa em oito hora o dia de trabalho e resolveu manter a situação actual.

O fogo destruiu um grande restaurante de Stockholmo

Stockholmo, 19 (H.) — Violento incendio destruiu totalmente o grande restaurante "Hasselbacken", que estava segurado na importancia de dois milhões de corôas.

Vida economica

EXTRACÇÃO E PREPARAÇÃO DA "BALATA"

Para verificar se uma arvore é realmente arvore da "balata", diz o dr. Paulo Le Cointe, director do Museu Commercial do Pará, basta salpical-a com uma faca, collocar na palma da mão algumas gotas do latex e esfregar depois as mãos uma na outra. O latex deve coagular-se rapidamente em pequenos globulos plasticos, um pouco elasticos e não pegajosos.

Os "balatistas", continúa o dr. Le Cointe, usam uma cintura forte munida de uma argolla, á qual prendem pelas suas duas pontas uma corda com que abraçam a arvore que vão sangrar; então, auxiliados por esta corda e ganchos de aço seguros nos seus sapatos, trepam até os primeiros galhos, abrindo com o terçado, de 30 em 30 centimetros, na metade da casca, incisões obliquas dirigidas alternativamente á direita e á esquerda, em fórma de V. Na parte inferior da ultima incisão, ao pé da arvore, 60 centimetros acima do chão, segura-se na casca uma pequena calha de folha de Flandres, debaixo da qual colloca-se a bocca de um sacco de panno grosso destinado a recolher o latex.

Chegado á altura dos primeiros galhos, o "balatista" desce fazendo egualmente incisões no lado opposto do tronco.

Em certos logares, para fazer as incisões na casca, o operario encosta na arvore da balata duas varas compridas, nas quaes elle fixa com cipós grades transversaes, de modo a formar uma verdadeira escada que lhe permitte de se elevar facilmente até á parte superior do tronco.

Em Venezuela, costuma-se derrubar a arvore e sangral-a com incisões semi-circulares praticadas na casca do tronco abatido, de 25 em 25 centimetros, em baixo das quaes colloca-se uma tigelinha para recolher o latex. Este modo barbaro de proceder dá um rendimento duplo, mas é evidente que deve ser rigorosamente prohibido.

Como grande numero de arvores sangradas em pé simultaneamente nos dois lados do tronco secca rapidamente e morre, esta sangria deverá ser limitada a uma das faces, esperando-se para cortar a outra face, a cicatrização das primeiras incisões.

O latex escorre devagar das incisões, mais ou menos durante uma hora, variando a quantidade conforme a arvore, de 2 até 12 litros. Um habil operario colhe 20 a 30 litros por dia, que podem ser conservados em barris durante semanas.

A coagulação é feita geralmente por evaporação natural; empregam-se largos tanques grosseiramente construidos de madeira (3 a 4 metros de comprimento, 2,5 metros de largura e 15 a 20 centimetros de fundo), cujas juntas são vedadas com argilla ou mesmo com balata. Um tecto, formado de folhas de palmeiras trançadas, pode ser collocado sobre o tanque para resguardal-o da chuva ou do sol demasiado forte.

O latex vasado no tanque descoberto, exposto ao ar, evapora-se e na sua superficie fórma-se uma pellicula que engrossa rapidamente; quando alcança uma espessura de 3 a 4 centimetros, levanta-se esta pellicula com cuidado, auxiliando-se de varas, colloca-se algum tempo estendida sobre tábuas com a face inferior virada para cima e, emfim, suspende-se numa corda ou num cipó, ao abrigo de um telheiro onde acaba de seccar lentamente. Quando promptas, as folhas seccas são enroladas para facilitar o seu transporte.

Tambem se coagula o latex de balata por ebullição.

Para esse fim, o dito latex, collocado numa panella grande, é aquecido com fogo brando e continuamente agitado com uma espatula de madeira. Quando a pasta está bastante espessa, addiciona-se um pouco de agua fria para melhor desprender as partes que se pegam ás paredes da panella e joga-se o bloco malleavel em cima de um panno estendido no chão, onde o operario o amassa e espreme com os pés. A bola bem lavada e espremida é então calcada fortemente numa caixa [illegible] que é [illegible] dentro de agua fria [illegible].

Dez litros de latex dão, mais ou menos, 5,5 ks. de balata.

AS RELAÇÕES COMMERCIAES ANGLO-BRASILEIRAS

Londres, 19 (H.) — O "Financial Times" annuncia que a Camara de Commercio Britannica enviou á Conferencia Imperial Economica extenso *memorandum*, concernente aos problemas que se prendem ás relações commerciaes anglo-brasileiras.

A parte mais importante do referido *memorandum* é a que trata da questão de [illegible] no desenvolvimento das infinitas possibilidades de producção do Brasil, nesse particular — e dos grandes recursos mineraes do solo brasileiro.

COMMERCIO INTERNACIONAL DO BRASIL

O Serviço de Informações do Ministerio da Agricultura, Industria e Commercio acaba de enviar ao Consulado do Brasil em Riga uma collecção de publicações de propaganda de productos do paiz, satisfazendo assim o pedido que lhe foi dirigido pelo sr. Alfred Diebergs, consul do Brasil naquelle porto.

Nesse documento, o agente consular brasileiro salienta a extraordinaria importancia que tem actualmente o grande mercado de Riga, um dos mais movimentados entrepostos da Europa occidental.

O porto do colossal imperio moscovita que é hoje a capital do novo Estado da Lettonia, devido á sua situação geographica, é incontestavelmente um ponto importante de transito das mercadorias destinadas a quasi todo o oriente do norte da Europa.

E ao [illegible] o movimento que fragmentou as regiões outrora partes integrantes do immenso imperio russo, continua ainda a convergir para a grande cidade da região baltica as representações do alto commercio de todos esses novos Estados moscovitas, que se formaram posteriormente.

Na qualidade de novo consul naquella cidade, os productos que teriam grande acceitação na Lettonia e paizes circumvisinhos, em primeiro logar, o café, o cacáo e o assucar; em segundo [illegible].

O sr. Diebergs desejaria organizar com o consulado brasileiro de Riga um mostruario completo de nossos productos.

O Ministerio da Agricultura, a cujo serviço de Informações foi endereçado esse pedido, não póde, certamente, satisfazer os justos e patrioticos desejos do consul, pois não possue collecções de amostras para tal fim e é por isso que appella para as grandes firmas exportadoras desta e das principaes praças do paiz, solicitando-lhes remettam para aquelle nosso representante amostras dos productos que fazem objecto do seu commercio de exportação.

Damos aqui o seu endereço: — Consulado dos Estados Unidos do Brasil. — Aleksandra Iela 13. — Riga. — Lettonia.

A QUEIXA-CRIME DO MINISTRO HERMENEGILDO CONTRA ADOASTO DE GODOY

Um recurso que é um desrespeito á justiça

Adoasto de Godoy, contra quem o ministro Hermenegildo de Barros offereceu queixa-crime, por injurias contidas em artigos publicados num matutino desta capital, apresentou, hontem, em cartorio, a contrariedade ao libello apresentado pelo autor.

Com o intuito evidente de protelar o processo para obter a prescripção, o réo, embora affirmando não ter tido a intenção de injuriar o querellante, [illegible] precatorias ás justiças estrangeiras de Braga, em Portugal; Moscou, na Russia; Barranquilla, na Colombia, e Cobija, na Bolivia, bem como ás justiças de Humaytá, no Amazonas; Villa Bella, em Matto Grosso, e S. João do Araguaya, no Pará, para citação de diversos individuos.

O réo allega serem necessarias essas testemunhas para deporem sobre os factos articulados, aguardando a devolução dessas cartas para proseguimento do processo.

O DESASTRE DE AVIAÇÃO

O mecanico Mendes nunca foi perseguido

Conforme publicamos na nossa edição de hontem, houve quem dissesse andar o mecanico Francisco Mendes muito desgostoso, nos ultimos tempos, com as perseguições que, affirmava, movia-lhe o commandante da Escola de Aviação.

Ora, ao que devidamente apuramos, o boato não tem o menor fundamento. Mendes nunca soffreu o menor aggravo ou humilhação por parte daquelle commandante, que nem siquer chegou a applicar-lhe, uma só vez que fosse, qualquer pena do regulamento. A ultima punição por elle soffrida data ainda do tempo do commandante anterior ao actual. Trata-se, pois, de uma flagrante injustiça com o coronel Garcez, que não tem, no caso, a menor responsabilidade.

Banco Hypothecario do Brasil
54, AVENIDA RIO BRANCO, 54
Caixa do Correio 268, Rio de Janeiro
Telephone 2320 Norte
Depositos em contas correntes á vista e a prazo, Hypothecas
Operações bancarias geraes. (8108)

A moeda de Cesar

Uma das altas virtudes da minha vida e, principalmente, da minha velhice, tem sido uma santa e perfeita indifferença pela politica. O habito de correr terras, de andar de paiz em paiz, conhecendo os povos mais differentes e estudando, nelles, a dolorosa fraqueza dos homens, tornou-me um sceptico, um absoluto, um individuo alheio, em absoluto, á direcção da causa publica. Nesse particular, eu sou como o Calino, na anecdota serodia. Viajava esse exponente da sabedoria franceza [illegible] transatlantico, em visita a um parente que residia nos Estados Unidos, quando, uma noite, lhe foram bater á porta do camarote.

— Cavalheiro!... Cavalheiro!?... — chamaram de fóra.

Calino abriu.

— A agua está invadindo os porões! O navio está naufragando! — communicaram-lhe, afflictos, os marinheiros.

A esse aviso, o viajante fez uma cara de aborrecimento:

— Que é que eu tenho com isso? E, dando de hombros, voltando ao leito:

— O navio não é meu!...

Com essa philosophia e esse habito, que são o reflexo exacto do meu temperamento, é de imaginar os olhos que arregalei, ao lêr, hontem, [illegible] uma formidavel critica ás coisas da politica e, particularmente, [illegible] á candidatura á presidencia da Republica, do sr. Epitacio Pessoa.

Presidente, por acclamação, da Commissão Julgadora do Concurso de [illegible], em que [illegible] appareceu um appellido novo, que me attribuem, a mim, a sua invenção. A noticia corre a cidade. O "Caveira de Gallinha", ou o "Cara de Alpercata" [illegible] tudo isso, da vida, é evidente que me não convém, de nenhum modo, tomar á minha conta o topico politico [illegible].

A confusão era, aliás, explicavel. [illegible]

Dar a Cesar, pois, o que é de Cesar: isto é, que o Cesar aguente com o [illegible] e me deixe, aqui, socegado, á minha [illegible] as minhas pequenas [illegible] inoffensivas.

X. X.

Para ler no bonde

A SALVAÇÃO

A lei de imprensa, entre outras liberdades nocivas á saúde, supprimiu a de annunciar medicamentos cujas virtudes não estejam officialmente comprovadas pelo Departamento Nacional da Saude Publica.

— Bella idéa! exclamou-me o Justino de Alcobaça, um pobre diabo, que, ha dois mezes ainda, eu conhecera empolgado por uma costureira do Parc-Royal, a Vicentina.

Justino de Alcobaça explicou-me o seu enthusiasmo pela lei:

— Quando a Vicentina teve aggravada aquella tosse rebelde que Você conhece, eu não poupei esforços nem dinheiro para salval-a. Comprei todos os remedios de que me falavam os annuncios. Não tive, ou antes, ella não teve nenhum resultado. Desesperado, eu já não sabia que tratamento dar-lhe, quando o Fulgencio, o agente commercial do Tonico X. P. T. O., me aconselhou que a mandasse para Campos do Jordão. A villegiatura exigia grande despesa; o Fulgencio offereceu-se para custeal-a, caso a Vicentina lhe désse um attestado, com retrato e o resto, assegurando que se curára com o Tonico X. P. T. O. A pobre rapariga acceitou o negocio. Foi a salvação de tudo!

— Curou-se a moça?

— Não; mas deixou dinheiro para o enterro.

BARBARO HELIODORO

Aviões insecticidas

Resultados de experiencias recentes, procedidas nos principaes aerodromos de França, inclusive no do Bourget, que os aviões desempenham um papel inesperado na caça e destruição dos insectos. Com effeito, têm sido notadas sobre as helices dos aviões que regressam de longas viagens numerosas manchas de sangue, nas quaes adherem ainda grande quantidade de patinhas de todo comprimento. [illegible] que nunca se acham nem as azas nem os corpos das victimas, que são projectados violentamente pela helice no espaço, e, ás vezes, aspirados pelo motor, a ponto de obstruil-o, com perigo para os pilotos e tripulantes.

E' assim que um infimo insecto póde parar [illegible] trezentos cavallos.

Policiaes modelo

Trata-se, está visto, dos policiaes inglezes, os *bobbies*, assim chamados familiarmente em Londres por causa de *sir* Robert Peel, o grande ministro da rainha Victoria, que reorganizou essa corporação de élite.

Nella, a correcção lendaria não exclue a infatigavel benevolencia. Uma americana achava-se [illegible] proclamar aos quatro ventos essa verdade.

Tendo-se afastado, voluntariamente, da amiga ingleza que a acompanhava, indagou do *bobby* qual era a direcção a tomar para ir a Pall Mall.

— Mas você o sabe perfeitamente, exclamou a companheira.

— E' verdade. Queria ver se cansava a paciencia evangelica do policial, ao qual já havia feito cinco vezes, em occasiões differentes, a mesma pergunta. Ora, o homem continuou a ensinar-me o caminho, sempre com a mesma urbanidade, como se não me reconhecesse...

Não ha duvida. São modelos, os policiaes londrinos.

O protocollo no Vaticano

Ordens severas foram dadas aos guardas do Vaticano para o restabelecimento do antigo protocollo que exige dos peregrinos, nas audiencias pontificaes, o porte da casaca para os homens e a classica mantilha para as senhoras. Mas, como nem todos os turistas que desejam vêr sua santidade, possuem essa peça de vestuario, installaram-se nos arredores das celebres columnatas do Bernin alguns belchiores que alugam, mediante preço modico e um deposito, para garantir o valor da mercadoria, ternos de casaca já algum tanto surradas por varias gerações de occupantes.

Antes da guerra isso custava dez liras; agora, naturalmente, deve estar pelo triplo ou quadruplo.

As tradições academicas

Data de tres ou quatro decennios a citação de nomes individuaes nos discursos da Academia Franceza. Uma tradição secular impedia em absoluto as referencias nominaes, que deviam ser substituidas pela simples allusão. Os academicos de outrora, para citar um escriptor illustre, cercavam o seu pensamento de uma phrase que o fazia reconhecer immediatamente, independente da designação.

O trigo dos Pharaós

Não obstante a teimosia dos poetas, está inteiramente destruida a legenda do trigo pharaónico, e, mesmo, dos grãos encontrados nos sarcophagos romanos, os quaes, depois de tantos annos, plantados na terra, chegaram ainda á perfeita germinação. Experiencias relativas á conservação da vitalidade no grão de trigo demonstraram que este não póde germinar ao fim de um tempo variavel, que não vá além de um seculo. Entretanto, certas diastases, fermentos soluveis que representam um papel importante na germinação, podem conservar o seu poder durante duzentos annos, mais ou menos.

Os castigos na China

A China, que acaba de approvar a sua Constituição, vae, com certeza, tratar agora do seu Codigo Penal.

Só a datar de 1905, por um decreto desse anno, foi supprimida no paiz a tortura, como meio de pesquiza judiciaria. A pena de morte, que se praticava com todos os requintes da barbaria, foi limitada, tambem, por esse decreto, á decapitação.

Essas determinações não foram obedecidas, porém, senão em Pekin, tendo os vice-reis declarado categoricamente, que não poderiam conservar o prestigio da autoridade sem o auxilio dos antigos costumes penaes.

A redacção final da lei de imprensa, entrou em discussão no Senado

O VIBRANTE DISCURSO DO SR. IRINEU MACHADO

Um requerimento para que o assumpto soffra quarta discussão

A sessão do Senado, hontem, foi um pouco mais animada do que a immediatamente anterior.

No expediente começou a abertura de um credito de trezentos e muitos contos, para pagar diarias a aviadores.

A seguir, lida a redacção final da lei de imprensa, pediu a palavra para falar sobre a mesma o sr. Paulo de Frontin.

UM REQUERIMENTO OPPORTUNO DO SR. FRONTIN

Começou o senador carioca fazendo notar que, apezar de auxiliada pela de Justiça, a commissão de Redacção nada tinha feito de mais na lei de imprensa, cuja redacção vae ser annunciada mais imperfeita. E passa a referir algumas das incongruencias nella contidas.

Assim, o art. 8º da redacção final corresponde á emenda n. 13, a qual era, por sua vez, a repetição do art. 3º do projecto do Senado, modificado pela emenda 22. No artigo 14 a redacção final [illegible]. A emenda 16 era a repetição do paragrapho 2º do art. 5º, accrescida da corrigenda proposta pela emenda 21. O art. 32 é a repetição das emendas 43 e 44, [illegible] reproducção da emenda 43 não foi incluida.

Continua o orador nessa série de considerações, dizendo, em seguida, que o que o levou a pedir a palavra foi exactamente a disposição do art. 17 do Regimento do Senado, o qual dispõe: "Se o projecto contiver absurdo, artigos contradictorios ou infringir a Constituição, o Senado deliberará, previamente este ponto, por proposta da mesa ou de algum senador, e decidido affirmativamente, será o projecto na sessão seguinte dado para discussão, afim de serem feitas as necessarias emendas, e voltará á commissão para o vencido". E' para que não saia o projecto [illegible] que venho pedir uma quarta discussão.

O art. 25, diz o sr. Frontin, é contradictorio. Elle dispõe sobre multa em pena de penhora. O artigo 32 [illegible] Codigo Penal [illegible].

[illegible]

E terminou s. ex., o sr. Frontin [illegible] o art. 173 do regimento: o requerimento é o seguinte:

"Contendo o projecto n. 6, de 1923, em sua redacção final, artigos contradictorios, requeiro que seja submettido á nova discussão, afim de que soffra novas emendas."

A seguir, o sr. Irineu Machado pediu a palavra para tratar do requerimento acima.

A VEHEMENTE ORAÇÃO DO SR. IRINEU MACHADO

Começa o illustre representante carioca assignalando que o requerimento do sr. Frontin era no sentido de se fazer uma quarta discussão da lei de imprensa, estando perfeitamente enquadrado na letra regimental. O orador desejava tambem pedir uma quarta discussão do assumpto, visto conter o projecto diversas disposições inconstitucionaes.

Passa a analysar o artigo 8º da lei, dizendo que a commissão de redacção alterou-o contra o sentido commum e até contra a grammatica. Continuando, critica a redacção de diversos artigos da malfadada lei, chamando a attenção do Senado para o desleixo de linguagem que caracteriza o trabalho em apreço. Passa a criticar o systema de penalidades adoptado pelo projecto, demorando-se na parte referente aos donos de typographias.

"Já mostrei, disse, no correr deste debate, não só no sentido da lingua portugueza como no sentido technico e industrial, como tambem no sentido juridico, que impressão e publicação são duas coisas diversas. A typographia faz a impressão e guarda o impresso; não ha publicação. O arauto sae pelas ruas a proclamar o edito do rei; não ha impressão, mas a lei está publicada. Publicação e impressão technicamente são duas coisas profunda e soberanamente distinctas entre si.

Senhores, tal a sorte que Deus põe em defesa da liberdade, que todas as tentativas humanas são a simples peneira com que se tenta tapar o sol. Em cada um dos textos da lei se encontra o inutil esforço contra as leis do progresso, contra o poder das idéas motoras, das idéas forças que regem os novos orbes moraes. Quando a ignorancia e o regresso; quando o espirito de perseguição; quando a obcessão do odio e o capricho de esmagar se cobrem com a mascara da defesa da honra e da ordem, tudo está putrefacto. Tão cegos foram os instrumentos dessa politica de perseguição que elles, os autores dessa lei, homens cultos e de intelligencia, ficaram obliterados pelas paixões. Chegareis a taes dispauterios, a taes solecismos, que vos revelareis o que de facto sois, esquecidos de todos os mais comesinhos principios das sciencias juridicas e das mais elementares regras da grammatica da lingua portugueza. Por que? Por que essa innovação; não é ella um effeito, não é ella um phenomeno dessa paixão que vos oblitera a intelligencia, dessa idéa que vos cega o espirito? Pois nós podemos admittir, senhores, que saia, do Parlamento da Republica, uma lei que manda executar penalmente dentro de oito dias o réo que não quizer pagar, ao mesmo tempo que se manda executar dentro de 24 horas o réo que póde pagar ou que não póde, e que se manda responsabilizar e sujeitar á prisão, ou que não póde e é condemnado á execução por um delicto, quando essa mesma lei dispõe que não é responsavel quem não tiver meios de fortuna para accudir ás multas e ás buscas?

Pois não estão ahi tres artigos do Codigo da nova lei a se escoucearem! Que é essa lei, senhores, senão a demonstração do nosso regresso, da nossa incompetencia, do nosso capricho? Como podemos a um tempo decretar que não póde ser processado, que não é autor imputado quem não tem bens de fortuna para responder pela multa! Quem edita o impresso, quem imprime, não é responsavel, quando não dispõe de bens de fortuna para accudir á multa. Não póde deixar de ser um lapso sujeitar o vendedor, que apregôa, afim de ganhar um vintem por jornal, ás penas dessa lei crúa!

Responderá talvez o honrado relator que o vendedor é o dono de uma livraria e não o menor. Pois a vossa lei os equipara, ao dono de um estabelecimento que possúe 10 ou 20 milhões de francos de capital! Tanto é vendedor, o grande livreiro editor, a casa Garnier, por exemplo, como o menino, que, de pés descalços, camisa rota, calça lacerada, sóbe, a cada momento no estribo de um bonde, arriscando a vida, por um vintem na venda de um jornal!

Póde ser acaso pensamento dessa lei condemnar o menino vendedor, que não ganha senão para matar a fome, parcamente? Responsavel quem luta pela vida em condições desesperada e desafortunada como elle, quando não são responsaveis nem o dono do estabelecimento graphico, nem o autor do artigo nem o proprio editor?!

Pois não está ahi um atropelo evidente de disposições que umas se chocam com as outras? Não está ahi um amontoado de disparates, que será dentro de poucos dias o corpo de delicto da violencia praticada contra os direitos que a população brasileira conquistou pelo seu esforço e dos que herdou como parte integrante que é da grande civilização occidental?!

Quererá, talvez, o honrado collega negar, por exemplo, que o artigo 34, que aqui está, não exprime e significa coisa alguma?!

Srs., acaso haverá, nesta casa, uma intelligencia tão esclarecida que possa explicar o que significa esse artigo? Eil-o:

"Quando duas ou mais qualidades, que determinem differença na pena se reunirem na mesma pessoa..."

Que são sr. presidente, duas qualidades que se reunem na mesma pessoa e que determinam differença na pena? Francamente não comprehendo. Desejaria que o collega, representante por Alagôas, me dissesse que são duas ou mais qualidades...

E, depois de outras considerações, accrescenta:

"Perceberam bem os collegas o ponto em que eu estou mostrando uma das graves falhas da lei. Por outro lado, não é possivel que um individuo, com machinas pequenas, sem valor, com apparelhos rudimentares, com apparelhos já archaicos, de um preço reduzido, venha mostrar ao juiz quando se lhe pede uma multa, por exemplo, de vinte contos de réis, que o seu capital não é senão de cinco contos de réis. Para excluir-se da responsabilidade, elle não tem mais do que ir ao juiz com uma petição, mostrando com o balanço junto que a sua casa não possúe recursos sufficientes para pagar a multa.

Basta isto para que não seja accionavel e a consequencia vem a ser que os juizes procurarão todos os meios e modos, se os processos forem movidos contra os humildes vendedores, para innocental-os, repugnando-lhes, como lhes ha de repugnar, que esses individuos, agindo de boa fé, sem nenhum conhecimento do mal, sem nenhuma intenção de o praticar, analphabetos quasi sempre, possam ser, perante as leis divinas ou humanas, responsaveis por um crime em que os grandes responsaveis, os effectivamente responsaveis escapam, pela ignorancia, pelo desatino, pela inepcia do legislador, que querendo ferir os grandes orgãos da capital da Republica, não collima, não collimará jámais o seu fim! E converte, entretanto, em desertos de opiniões e pensamento, os Estados da Republica, as colonias desta ficção de Republica, onde os magistrados não são senão os mendigos do Poder Executivo, que lhes paga vencimentos infimos, que lhes manda o decreto de remoção e lhes dá a demissão, todas as vezes que elles resistem ás ordens das tyrannias locaes!

São magistrados que não têm meio nenhum de servir á liberdade, de praticar a justiça contra as dictaduras dos governos estaduaes, que, em ultimo recurso, negam cumprimento ás sentenças do Supremo Tribunal! Pobres magistrados que, se se não quizerem deshonrar na submissão a todas as torpezas, na obediencia a todos os crimes com que esta nação vae sendo destruida pelo impatriotismo dos ineptos, dos ignorantes, dos corruptos que se apoderam de todas as posições sem o menor amor á patria commum, se o menor sentimento republicano, sem a menor fé politica, sem o menor resquicio de piedade nem de humanidade nos seus corações sem a menor sombra de consciencia nas suas cabeças, são summariamente demittidos!

Pobres jornaes das provincias, pobres jornaes dos Estados, esses hão de ser esmagados.

O sr. Nilo Peçanha — Apoiado. E' a morte dos jornaes do interior.

O sr. Irineu Machado — Hão de ser completamente extinctos nestas pequenas satrapias, onde o magistrado não póde falar, onde os parlamentos hão de ser ainda mais exaggeradamente submissos e passivos do que as duas Camaras federaes onde as municipalidades não encontram nenhuma garantia, onde não existe nem uma sombra sequer do poder legislativo. Restava apenas a esperança do Judiciario: ella falhou: querem um exemplo?

Olhae para o Estado do Amazonas: o governador destitue uma parte dos desembargadores, manda pol-os em disponibilidade, com todos os vencimentos. O Supremo Tribunal adoptando, a pratica de não garantir senão os direitos de que são privados os funccionarios, não os restitue á sua funcção, põe apenas nos seus bolsos as vantagens pecuniarias de que foram privados. Consequencia: não ha objecto numa acção qualquer; os vencimentos estão garantidos; o decreto que põe em disponibilidade esses juizes declara, desde logo, que elles vão entrar em disponibilidade com todos os vencimentos.

O que resta? A acção para cobrar os vencimentos? São penhoraveis os cofres do Estado?

Não!

Ahi está a garantia de que goza a magistratura! E isso se não quizermos pensar em processos ainda muito mais summarios, como o de se intimar o juiz a mudar da sua comarca dentro de 24 horas montado num burro, que se lhe offerece a toque de lata de kerozene! E, se elle é um pouco recalcitrante ha de cair abatido com um tiro de qualquem jagunço habil que queira mostrar as suas aptidões como se estivesse a caçar pombas ou adorinhas.

A ultima esperança, pois, estava na imprensa. E, aliás, da historia da liberdade da imprensa, que essa força, esse direito, valeria mais do que a liberdade dos povos do que a propria existencia dos parlamentos. Os proprios parlamentos não tinham um sopro de vida senão pela acção da propria imprensa, que transmittia as suas leis, os seus actos, e os seus debates.

Ai de vós outros representantes do extremo Norte e vós outros, representantes do extremo Sul: ai de vós outros, oppoisicionistas [illegible] gôas onde a grande obra de Gutemberg ha de cessar sob a acção magica desta lei!

O quarto poder está destruido. Esse quarto poder, que valia mais nas sociedades modernas do que o primeiro!

Em toda parte está destruido o Poder Judiciario. Elle não é senão um ossario sinistro da nossa vida de paiz apparentemente civilizado e culto. As autonomias municipaes lá se foram! Quando o municipio se rebellava de mais, teimava e persistia nas suas veleidades de auto administração e de independencia moral e politica, os processos vis e baixos da nossa politicagem crearam as normas covardes e dissolventes da annexação e fusão dos municipios. O municipio resiste, é annexado a outro municipio; e assim os municipios brasileiros vão sendo engatados uns aos outros, na mesma corrente de escravidão, para que em cada recanto do paiz não possa restar de pé, com vida, uma só cellula de dignidade physica ou de fé republicana!

Que fica, pois?

Fica acaso o Poder Legislativo dos Estados? Valem alguma coisa as Camaras dos Estados quando não querem ser ao mesmo tempo um instrumento passivo nas mãos do governador e uma sandalia velha nos pés da dictadura federal?

Que valem as Camaras Municipaes?

Não faltam ahi carcassas de julzes para mandarem amparar — como na Bahia — com uma ordem de "habeas-corpus" um ajuntamento de circo que se arroga o titulo de Camara Estadual. Até mesmo em Nictheroy aos nossos olhos, meia duzia de individuos, cujo logar devia ser no banco dos réos, por um crime contra o exercicio de um poder local, conseguiu demolir a um tempo todo o systema republicano, desde os seus alicerces á sua cupula, desde a autonomia dos municipios até á presidencia do Estado e a propria organização da sua Camara.

O sr. Nilo Peçanha — Com a cumplicidade criminosa do presidente da Republica.

O sr. Irineu Machado — Que é, pois, no Brasil a autonomia dos municipios e a federação dos Estados?

Mentira escarneo, afronta, villania, dos homens politicos que se mascaram nesse mesmo carnaval ridiculo de democracia mentirosa e zombeteira que não se contenta sómente em usurpar os direitos do povo mas quer escarner, rir-lhe e escarrar-lhe ás faces com o seu desprezo por um povo que é martyrizado sacrificado, esmagado, torturado e asphyxiado.

Restava a imprensa. Se alguem corajoso ousava enfrentar as procellas dos empastellamentos; o porrete dos gordos extra-parlamentares; se ousava arriscar os seus pequenos capitaes, as suas economias, empregar o seu tempo, a sua vida e a sua intelligencia na defesa dos interesses locaes ou nacionaes; se um arrojado apostolo do pensamento republicano, em qualquer recanto do Brasil, ainda queria ser uma cabeça que pensava um homem que levantasse a cabeça; era preciso inventar uma arma que lhe arrebatasse ao menos toda a ultima esperança de persistir na sua tenaz resistencia.

Ah! não tens medo do empastellamento, não tens medo da policia, não tens medo do assassinato?!

Pois bem havemos de inventar um processo de lei em que teremos de ir á tua officina, arrancar o teu prelo, arrancar a tua machina de impressão. Has de pagar com a tua liberdade com a tua fortuna, com a tua audacia e, por fim, iremos buscar-te na tua banca de jornalista, quebrar a tua penna, inutilizar o teu prelo! Havemos de escravizar-te accorrentar-te no carcere como um desventurado paladino do pensamento republicano, para o exemplo funesto que estavas dando ao matuto daquelles recantos do Brasil!

Ahi está a vossa obra que é esta, elevar tanto as penalidaes que ellas desencorajam o jornalista; elevar tanto as multas que não haja ninguem capaz de enfrentar o systema instituido. Mas como Deus ajuda a causa da liberdade, salvou-a a vossa ignorancia, a vossa incompetencia, mais ainda do que a vossa falta de patriotismo!

Errastes na redacção da lei, matando-o de morte: não são responsaveis os que não tiverem fortuna!

Qual a consequencia da vossa obra?! Os jornalistas de provincia não poderão imprimir se não tiverem fortuna. Não são processaveis os donos da typographia se não tiverem fortuna sufficiente para garantir o pagamento das multas e das custas.

Havemos de ter uma imprensa de individuos inidoneos, como quereis, sem idoneidade moral, sem idoneidade economica, se essa pode ser a expressão que defina a linguagem do vosso projecto.

Que será essa imprensa, a imprensa dos parias?! Que quizestes fazer? Evitar o "testa de ferro"? Mas não fizestes, no vosso projecto, senão os testas de ferro! Quizestes ferir os grandes jornaes da capital da Republica? Mas aqui, essa trincheira não ha força, não ha poder de violencia, no ha acto de correcção que a vença! Ella é a ultima cidadella, a ultima cellula viva da alma brasileira! Ella hade salvar o Brasil.

Quando perseguirdes um jornal, a ponto de arrebatar-lhe, pacote a pacote, contos de reis de multa, o povo brasileiro saberá responder, o carioca saberá como apoiar ao jornal. Irá levar-lhe o seu annuncio o seu nickel, o seu apoio economico, o seu conforto moral!

Tereis talvez martyrizado o jornalista, ao fim de pouco tempo. Todos elles hão de trazer como documento do seu civismo, inscripto na sua fé do officio criminal, as penalidades de offensa a S. Magestade Arthur I, imperador do Brasil!

Pouco se lhe dará que haja sido condemnado por offensa ao fraque do rei, ou por uma zombaria á louça da privada de S. Magestade o imperador. O jornalista carioca ha de proseguir na mesma linha de combate. Infelismente os exaggeros da nossa imprensa não são senão uma resultante da sua linguagem de profunda colera, com que a alma carioca julga dos grandes desmandos dos grandes concessionarios que têm dirigido esta Republica.

Quereis uma imprensa moderada? Moralizae os Governos, praticae, já não digo a virtude, mas ao menos, o decoro nas funcções administrativas. Quando a vossa pratica administrativa ou politica não desperta esse odio e essa paixão o povo não acreditará nas imputações como hoje acredita em tantas quantas se lança ao debate porque tem visto, tem sido surprehendido por escandalos e immoralidades de tal enormidade que nada mais julga impossivel na vida desta Republica, nem na pratica politica nem no costume politico dos representantes dos governos!

A moralidade da administração corresponde á moderação da imprensa; a linguagem morbida e apaixonada dos jornalistas não é senão uma funcção dos desmandos da corrupção da politica e da administração.

Quando fordes justos e honestos, muitas vezes vereis baixar a fronte do vosso calumniador de hontem com o arrependimento e a confissão do erro na homenagem prestada á vossa coragem e á vossa virtude.

Sr. Presidente, sou dos que não temem, dos que nunca temeram, dos que nunca ligaram a menor importancia á diffamação e á calumnia da imprensa. Ella não fere, jamais feriu os grandes nomes da Republica.

Contemplae o passado. Vêde, apezar de alguns desvios, o Governo Provisorio, si algum ousou macular a memoria historica, de Deodoro da Fonseca.

Olhae o Governo do grande soldado. Pensae na admiração com que a multidão vê no bronze a realidade da sua coragem e a inteireza de sua alma honesta de republicano.

Encarae no passado, as virtudes de Prudente de Moraes. Neste si alguem ousa levantar contra a sua memoria o menor apodo, a menor critica. A gratidão e o respeito nacionaes são as corôas, que sobre a sua memoria joga a cada instante a alma brasileira!"

A seguir, como estivesse exgotada a hora do expediente, o sr. Irineu Machado deu por finda a sua oração, ficando inscripto para falar na sessão de hoje, sobre o mesmo assumpto.

A SESSÃO DA CAMARA

AS ISENÇÕES DO SERVIÇO MILITAR E OS CONFLICTOS DE DUPLA NACIONALIDADE

A sessão foi aberta com a presença de 70 deputados. Approvada a acta, não houve expediente lido.

O sr. Konder pronunciou um longo discurso sobre a dupla personalidade em materia de direito internacional privado, enchendo toda a hora do expediente.

Começou chamando a attenção do governo para as falhas e os inconvenientes dos tratados concluidos no anno passado, com a Inglaterra e Portugal, no proposito de regular as isenções do serviço militar e os conflictos de dupla nacionalidade. Diz que os referidos actos internacionaes além de contrariarem o preceito constitucional, são injustos e impoliticos, constituem precedentes funestos e prejudicam os mais legitimos interesses da nossa nacionalidade.

Frisa a injustiça de se isentar do serviço militar no Brasil os filhos de inglezes e portuguezes, aqui nascidos e que tenham servido na Grã-Bretanha ou Portugal, sem que de egual onus sejam dispensados na Inglaterra ou Portugal os brasileiros filhos de portuguezes ou inglezes, que quizerem servir nas fileiras do Exercito nacional.

Mostra ainda que os tratados, facilitando a desnacionalização dos filhos de estrangeiros nascidos em territorio nacional, põem em risco o futuro da nossa nacionalidade e annullam a politica, nesse terreno invariavelmente seguida pela nossa chancellaria e por quasi todas as nações do Novo Continente. Cita, a esse respeito a opinião do embaixador chileno Cruchaga Torcornal e de outros internacionalistas americanos. Affirma que o precedente aberto força o Brasil a conceder identicos favores a todos os povos que os reclamarem, o que equivaleria a um verdadeiro desastre para o nosso paiz.

Por isso julgou dever fazer essa advertencia e entende que bem avisado andará o Congresso archivando os mencionados Tratados acto que não poderá ser interpretado como gesto de má vontade para com povos amigos, mas sim como um movimento de defesa de interesses muito legitimos e de principios que constituem o patrimonio commum de todas as nações da America.

Não houve numero para as votações

Foi este o unico orador do expediente.

Passou-se á ordem do dia, com a presença de 101 deputados.

Não havendo numero para as votações, encerrou-se sem oradores, a materia em debate:

terceira discussão do projecto regulando a duração do trabalho industrial e commercial e dando outras providencias;

terceira, do projecto autorizando a abrir, pelo Ministerio do Interior o credito especial de reis 59:501$500, para a liquidação de despesas com os funeraes e exequias do senador Ruy Barbosa; e o de 529$331 para pagamento a um funccionario da Camara;

segunda, do projecto autorizando o governo a realizar operações de credito para cumprimento dos decretos legislativos, que menciona;

segunda do projecto autorizando a abrir, pelo Ministerio da Marinha, o credito especial de trinta e dois mil oitocentos e sessenta e um francos e oitenta centimos, para pagamento de material de consumo existente a bordo dos navios "Commandante Heitor Perdigão" e "Tenente Muniz Freire".

Nada mais havendo a tratar, levantou-se a sessão.

Alguns projectos de caracter pessoal

O sr. Heitor de Souza apresentou o seguinte projecto:

"O Congresso Nacional decreta:

Art. 1º. São considerados como se tivessem fallecido no posto de primeiro tenente, para os effeitos do art. 4º da lei n. 4.652, de 17 de janeiro de 1923 os segundos tenentes Cesar Seabra Moniz, Oldemar de Lemos e João Franco, mortos em Dakar, quando embarcados em navios que faziam parte da divisão naval de guerra em operações contra a Allemanha.

Paragrapho unico. A differença de pensão resultante do artigo acima será paga desde a data em que entrar em execução a referida lei, pela verba ordinaria por onde corre o pagamento das pensões actuaes.

Art. 2º. Revogam-se as disposições em contrario."

O sr. Pereira Leite deixou sobre a Mesa o seguinte projecto:

"O governo da Republica mandará addir aos estabelecimentos federaes, pelo mesmo mantidos, em qualquer dos Estados da União os funccionarios e operarios civis que por motivo de suppressão ou reorganização de serviço publico, em que se achava occupado, ficaram fóra do respectivo quadro, em disponibilidade ou em situação de extinctos, aguardando o aproveitamento, até que, mediante vagas que se derem, sejam nellas aproveitados, effectivamente.

Art. 2º. Revogam-se as disposições em contrario."

O sr. João Elysio offereceu o seguinte projecto:

"O Congresso Nacional resolve:

Art. 1º. Ficam considerados como federaes, para effeito de aposentadoria, os serviços publicos locaes prestados pelo bacharel João Nazareno Carneiro Campello actual contador da Delegacia Fiscal do Thesouro Nacional em Pernambuco como juiz districtal de Jaboatão, comarca do mesmo Estado, no periodo de 18 de setembro de 1893 a 22 de janeiro de 1899, comprovado opportunamente o respectivo exercicio.

Art. 2º. Revogam-se as disposições em contrario."

Defendendo-se das garras do fisco

Ante-hontem foram os representantes da Associação Commercial, recebidos pela commissão de Finanças da Camara; hontem foram os delegados da Liga do Commercio, attendidos pelo sr. Antonio Carlos, relator do orçamento da Receita. O assumpto foi o mesmo: o commercio protesta contra o accumulo de taxas vexatorias e pede que seja mantida a tributação das contas assignadas, eliminando-se a dos lucros sobre os negocios.

Os representantes da Liga foram os srs. Joaquim Carvalheiro, Oscar F. de Carvalho e Eurico Legey. Elles foram insistir pelo mesmo ponto de vista dos seus collegas da Associação.

O sr. Carvalheiro salientou a necessidade da extincção da cedula sobre os lucros, visto achar-se em pleno vigor o imposto das contas assignadas. Este foi até uma tentativa, com resultados.

Tratando do imposto geral da renda o sr. Carvalheiro argumentou uma anomalia e declarou que o Brasil era o unico paiz que pretendia arrecadar semelhantes taxas retiradas da legislação de outros paizes cultos. Citou os exemplos. Concluiu affirmando que, a vingar a proposta da lei da receita, o Brasil iria cobrar um duplo imposto de um só contribuinte.

O sr. Antonio Carlos respondeu-lhes, agradecendo a visita e manifestando-se favoravel á suspensão do imposto sobre lucros liquidos, neste semestre. Disse ainda á commissão, ser partidario do seguinte: ou manutenção das cedulas actuaes do imposto de renda, ou substituição de todos, pelo imposto geral; mas, uma vez conservado este na discriminação presente do imposto, as pessoas juridicas, era o seu parecer, deveriam ser excluidas. E, uma vez mantido o imposto cedular para o commercio, entende o dr. Antonio Carlos que, em vez dos methodos vexatorios de fiscalisação actual, isto é, exame de livros, em caso de desconfiança, se deve recorrer ao arbitramento.

ESCOTEIRISMO

XII

Educação moral

Os nossos collegios modernos são um grande melhoramento sobre a generalidade dos antigos. Não ha mais o recurso aos castigos corporaes, á palmatoria, á cafua, ás orelhas de burro, etc. Procura-se corrigir o menino com meios mais elevados e efficientes.

Entretanto, do que se cuida essencialmente nelles, é de dotar os jovens cerebros de mil e uma noções de sciencias e linguas, acostumnado-o ao mesmo tempo aos exercicios e subtilezas da gymnastica intellectual, das operações do espirito e da intelligencia.

Ha, comtudo, em certos collegios, isto é, nos collegios religiosos, congregações mariannas, conferencias de São Vicente, e outras instituições pelas quaes se procura cultivar o moral do alumno. Mas taes instituições não fazem parte do programma geral do collegio e só o escol livremente as frequenta.

Resulta dahi que o escopo das escolas e gymnasios é a educação intellectual em seu duplo aspecto de educação intellectual propriamente dita (gymnastica das faculdades do intellecto) e de instrucção. A educação moral, o cultivo das faculdades da alma, o desenvolvimento dos bons sentimentos, o dominio das paixões, a formação esclarecida da vontade, os sentimentos sociaes, a iniciativa, o espirito de responsabilidade, tudo isto que constitue a educação moral se não é de todo deixado de parte, occupa, no entanto, uma assás mediocre collocação no plano geral da actividade de um collegio, consistindo apenas em sermões do director, discursos dos mestres, e manutenção da disciplina da casa.

***

Mas a educação moral é essencial ao completo traquejo do homem. Não se fórma uma individualidade perfeita sem cultivar detidamente a personalidade moral ao lado da personalidade physica e intellectual.

De que vale uma grande intelligencia, magnificamente instruida, se os sentimentos são máos, se o individuo é pusillanime, desleal, egoista, sem iniciativa, ou privo da noção da honra?

A' collectividade, á familia, como á patria pouco adeantam taes creações do méro cultivo intellectual e é por isso que infelizmente cada escola que se abre não fecha uma prisão, na utopia generosa de Victor Hugo, antes pelo contrario. A intelligencia, não sufficientemente amparada, ou melhor dirigida, por uma alma bôa e nobre, descamba para o mal, ou ao menos para o egoismo, e applica em fins anti-sociaes as luzes que a instrucção lhe proporcionou. Escolas de educação moral, escolas que não ensinassem portuguez, physica, ou geographia, mas sim a dominar as paixões, a cultivar os bons sentimentos, essas é que trariam em futuro não remoto o fechamento de prisões, manicomios, postas contra a avaria, e quejandos institutos de prophylaxia social, desde que não houve os necessarios institutos de prevenção.

***

O escoteirismo é a escola da educação moral, é o instituto de provenção dos males anti-sociaes, e, aliás, anti-individuaes. O escoteirismo, deixando ao collegio a formação intellectual, reserva para si a cultura da alma, a educação de suas faculdades e sentimentos, o preparo melhor do coração e da vontade.

Com methodos admiraveis e de que já temos dado uma idéa approximada em artigos anteriores, elle applica-se a fazer com que o menino execute o bem. Não lhe prêga grandes lições de moral, antes, e muito melhor, acostuma-o a viver do bem e para o bem.

E' claro: não faz santos, ou heroes de um dia para outro. Toda obra de formação moral é lenta, quasi imperceptivel até, a quem vê de fóra. Mas a terra semeada produz cedo ou tarde, e dia virá em que haverá planta, flôres, e frutos.

Egualmente não são todas as tropas escoteiras que praticam o verdadeiro escoteirismo, aquelle que conduz á perfeição moral, aquelle que utilmente se occupa da educação moral e que é o ideado pelo seu grande fundador, o general Baden Powell.

Tropas ha, infelizmente, que são méros batalhões infantis, aulas de gymnastica, clubs desportivos. E de pouco mais se occupam. Convém tambem não olvidar que, sem a pratica da religião do menino, resultados nullos se vêm a obter. Baden Powell exige terminantemente que cada tropa tenha um capellão e que o instructor paute sua acção moral sobre a noção de Deus, e dos deveres religiosos. E' condição essencial para que a educação moral attinja seus fins e produzam frutos duradouros e sinceros, não hypocritas.

Mas o escoteirismo verdadeiro é a grande escola de educação moral, e neste ponto de vista merece os maiores elogios e recommendações que se lhe possa dar.

NOTICIARIO

Vae haver um colossal *jamboree* do Imperio Britannico, durante a grande exposição ingleza de 1924. Comparecerão tropas de todos os dominios e colonias da Inglaterra, quer dizer das cinco partes do mundo.

— Ha vinte grupos de escoteiros na Turquia. Parece que os Jovens Turcos, os triumphadores de Angorá, encaram com grande sympathia o escoteirismo.

— Teve o maior exito a festa dos escoteiros do Club de Regatas do Flamengo. Estiveram presentes 200 escoteiros catholicos, 60 escoteiros do mar, e 320 do Fluminense F. C. e da Commissão Central de Escotismo.

***

Manoel Silva Pinto (Rio) — A Escola de Instructores de Escoteiros da A. E. C. B., funcciona na Avenida Rio Branco n. 40, 1º andar, ás quintas-feiras das 20 ás 22 horas; e a Escola de Instructores Navaes, na rua Primeiro de Março, 135, ás terças e sextas, ás mesmas horas.

Grande-Chefe

Recital Helza Camêu

E' na quarta-feira proxima, 24 do corrente que a senhorita Helza Camêu, alumna laureada pelo nosso Instituto Nacional de Musica, realisa seu primeiro recital.

Tratando-se de moça extremamente modesta, é de crer que os amantes da bôa musica, dado seu caracter de fina interprete dos mais difficeis autores, não deixem de ouvil-a.

AINDA AS CONSIGNAÇÕES NO MINISTERIO DA GUERRA

O Ministerio da Guerra desconta, mensalmente, dos officiaes que têm transacções com o Banco dos Funccionarios Publicos as quantias relativas ás prestações dos emprestimos realizados. Procede a este desconto, mas não manda entregar ao Banco o producto das quotas.

Ficando no desembolso de quantia avultada, aquelle estabelecimento de credito passou a restringir, primeiramente, e por ultimo a suspender as transacções com os officiaes do Exercito, medidas que lhes creou sérios embaraços.

Hontem, fomos procurados por uma commissão de prejudicados que nos veiu expôr a precariedade da situação.

O sr. almirante Alexandrino, que gere, interinamente, a pasta da Guerra, podia resolver o caso, mandando entregar o que o Banco tem direito, para que este normalise o seu serviço de emprestimos.

Placas Esmaltadas as mais artisticas para firmas, numeração, reclames, etc., na Fundição Indigena. (3494)

NOTICIAS DE ALAGOAS

Uma sociedade cujo fim é proteger os loucos

Maceió, 19 — A Sociedade Beneficente do Asylo de Santa Leopoldina recentemente fundada nesta capital, para proteger loucos, acaba de organizar um comité de propaganda em todos os municipios do Estado.

O commandante do regimento policial do Estado do Rio vae deixar esse cargo

Dentro de poucos dias deixará o cargo de commandante do regimento policial do Estado do Rio que desempenha em commissão, o major Oscar Gualberto Dias de Moura.

Segundo consta, esse official será substituido pelo capitão Eurico Peixoto.

LEIAM NA 4ª PAGINA:
Resposta facil, de *José Oiticica* (1ª columna).
O sello da ignominia (5ª columna).
No mundo politico.
Topicos.
E outros assumptos do dia.

NOTAS DE ARTE

Exposição Georgina Barbosa Vianna. — Essa artista, que em Pernambuco se fez um nome e que já conquistou applausos no "Salon" do Rio, acaba de expôr, no andar terreo do "Jornal do Brasil", cincoenta dos seus mais interessantes trabalhos. Foi para nós motivo de um prazer infinitamente doce e infinitamente suave passear os olhos, durante alguns momentos, pelas paysagens e, sobretudo, pelos retratos que a sra. Barbosa Vianna expoz naquelle "hall" da Avenida. Não que sejam, todos elles, obras seguras de mestre. A maioria, as paysagens, principalmente, se resentem ainda de muitos defeitos, naturaes em quem começa, sem nenhum apoio estranho, a sua carreira, longe dos grandes centros, que ella, ao nosso ver, o melhor elemento de formação esthetica para um artista novo. A's paysagens da sra. Barbosa Vianna falta um pouco daquella serena e commovedora espiritualidade, que o maravilhoso Corot derramou nos seus quadros deliciosos. Falta-lhes alma, em summa.

A' excepção dos *Gravatás*, um recanto de sonho do Passeio Publico, de que a sra. Barbosa Vianna nos soube transmittir uma inolvidavel impressão, as demais não têm um só dos magnificos retratos da illustre artista pernambucana.

Os retratos da sra. Barbosa Vianna! Que poder de expressão e de verdade! Que maravilha de força e de interpretação! Aquelle "intensa potenção de penétration", aquella "incomparable faculté de fixer en traits de feu la vie intérieure de son modèle", que Armand Dayot tão finamente observou na obra do Greco, animam de uma vida nova — e verdadeira — os retratos da sra. Georgina, que lhes sabe transmittir, ao pintal-os, toda a sua emotividade, todo o seu coração.

Um delle, o *Retrato de minha irmã*, lembra, vagamente embora pela fidelidade e pela honestidade da execução, um Holbein, por exemplo. Outro, o aspecto da mentalidade seductora da joven artista que fortemente nos encantou foi o que revelam os seus quadros do morro do Castello e das "feiras livres". Estes ultimos, mais do que pela sua technica, merecem a nossa observação, pelo bello e sadio exemplo que encerram. Nós temos á nossa vista, quotidianamente, além das paysagens soberbas que nos cercam, detalhes e flagrantes de uma existencia pittoresca e amavel, digna de um grande pincel. Qual foi o maravilhoso segredo da fama dos mestres hollandezes, senão a sua interpretação exacta, justa, *humana*, da vida ambiente do seu paiz? Obedecendo, como obedeceram, ás suas proprias inclinações, elles não podiam deixar de ter sido o que realmente foram: os pintores da serena vida domestica, tão caracteristica do reino de Guilhermina. Ora é Dow, com a sua *Mulher hydropica*, ora é Steen, com a sua *Má companhia*.

Em todos elles — a mesma tendencia, para photographar os salões silenciosos, os gabinetes severos, os *cabarets* meio-escuros, em que se desenrola a vida monotona e bôa da Hollanda das brumas e dos canaes.

Estude, portanto, a sra. Georgina, e não faça senão, como, aliás, tem feito até agora, graças a Deus, obedecer aos seus proprios impulsos. Para isso não lhe faltam, nem talento, nem personalidade. Principie, nós não se deixe ficar em nenhuma escola.

De Rembrandt, que, "comme Shakespeare, a tout en de l'humanité", e que pintou a Dôr, e Franz Hals, que pintou a Alegria, e Velasquez, que pintou a Verdade — o caminho é sempre o mesmo: o da sinceridade, mas eternamente bello e eternamente florido.

(6083)

65.712 injecções...

Completou dois annos de existencia o Dispensario da rua da Misericordia

— Doutor! doutor! doutor! Eu não tenho syphilis! Eu não tenho syphilis! "Deu" negativo!

— Silencio ahi! gritou o dr. Gilberto, não quero barulho!

— Mas, doutor, o alcoolismo é uma attenuante perante os tribunaes...

— Aqui é logar de trabalho e não de "pó dagua".

— Perdão; o meu sangue "foi negativo" e eu, de contente, fui beber. Não ter syphilis é uma alegria. Eu estou, pois, "alegre"...

Todos acharam graça na pilheria do alcoolista. Uma gargalhada explodiu de todo aquelle gente, que esperava pela "vez" na porta do Dispensario das Doenças Venereas da rua da Misericordia.

Conhecendo o dr. Gilberto de Moura Costa, cumprimentámos o pelo anniversario do Dispensario que dirige e pedimos-lhe uma noticia sobre o funccionamento daquelle Dispensario.

— Vem a proposito, disse s. s., este Dispensario completou, anteontem dois annos.

— Tem muita freguezia?

— Agora e enorme. Hoje, por exemplo, ha ahi trezentas pessoas. Não quer entrar?

Entramos. E, de facto, vimos ali, entre homens, mulheres e creanças, uma verdadeira multidão. Devia haver mesmo os 300, que o dr. Costa disséra. Mas nada, de estreiteza de local, parecia haver mais!

E ali estavam os serviços de exames dos drs. Fraga e Ruy Coelho, no serviço de gynecologia o dr. Lima Freire, no serviço dos srs. Weguelin e Soares, e o Laboratorio o dr. Castro Barretto.

Estavam todos a postos.

Em 8 horas da manhã. O dr. Gilberto, accedendo ao nosso pedido forneceu-nos os seguintes dados sobre aquelle importante serviço publico durante os seus dois primeiros annos de existencia:

Injecções de "914"	19.757
Injecções de mercurio	10.990
Injecções de ioduretos	1.369
Outras injecções	3.436
Total	65.712
Curativos de syphilis	18.441
Curativos de gonorrhéa	24.602
Curativos de cancros venereos	1.973
Outros curativos	4.894
Pequenas intervenções cirurgicas	315
Remedios fornecidos	116.259

Nesses dois annos, foram matriculados no Dispensario 7.628 pessoas, sendo: 3.853 homens e 1.782 mulheres e 322 creanças.

Foram feitos, durante esse tempo, 7.570 exames de sangue, dando resultado positivo 2.266 e negativo 4.250 e duvidoso 964.

Foram dadas 82.853 consultas a venereos.

Foram feitos 1.864 exames de urina.

DOENÇAS VENEREAS — Tratamento gratuito nos seguintes dispensarios:

Avenida Mem de Sá 201; Hospital Pró-Matre (Só mulheres), Av. Venezuela, 153 (Cáes do Porto); Policlinica de Botafogo, rua Bambina, 141; Dispensario Visconde de Moraes, Avenida Pedro Ivo 146; Posto de Prophylaxia Rural da Penha; Ambulatorio Rivadavia Corrêa, rua Flora n. 17, Engenho de Dentro e rua Paulo de Frontin 12, das 8 ás 10 da manhã.

(11530)

O professor Henri Piéron encerra hoje o seu curso

O professor Henri Piéron do Collegio de França, encerrará hoje o seu curso de psychotechnica continuando nessa conferencia á theoria de que "a psychotechnica e suas applicações", "Genese dos testes e escala dos tests" ás 4 1|2 da tarde na Polyclinica Geral, á avenida Rio Branco.

Na proxima segunda-feira, ás 4 1|2 da tarde, no Syllogeu o professor Piéron fará sua ultima conferencia que terá por thema "as applicações da psychophysiologia nas industrias".

A entrada será franqueada a todos os interessados.

Apanhado por um auto na rua Haddock Lobo

Um auto, em carreira vertiginosa, passou pela rua Haddock Lobo e, nas proximidades do largo da Segunda-Feira, apanhou Julio Silva, de 17 annos, solteiro, brasileiro, morador á rua Pinheiro n. 169.

Mario teve fractura exposta do osso da perna esquerda no nivel do terço inferior.

UMA IMPORTANTE CONFERENCIA COM O DIRECTOR DA FAZENDA MUNICIPAL

O que o dr. Geremario informou á commissão que o procurou

A directoria da Associação Commercial esteve hontem no gabinete do dr. Geremario Dantas director da Fazenda da Prefeitura, tratando de assumptos que lhe não podiam deixar de ter sido trazidos pelos interessados da praça, tendo também discutido o modo como deverá o commercio pagar o imposto de exportação Municipal que é actualmente cobrado *ad valorum*.

Desse entendimento resultaram providencias de parte a parte que o commercio enfrentar as taxas de impostos cobrados pela Municipalidade sem maiores damnos para os seus interesses.

O director da Fazenda, como alvitre preventivo, acabou aceitável o pedido da Associação relativamente ao imposto de exportação, cuja cobrança ficará dependendo apenas da forma por que a Exportação Municipal que é actualmente...

Adoptar-se-á o criterio do peso bruto em vez do calculo *ad valorum*.

Attendendo á reclamação de varios industriaes, informou S. S. aquella directoria ter procurado rever as taxas do segundo trimestre, a fim de que nenhum fosse atingido e, quando de algum modo beneficiar os estabelecimentos industriaes. Assim, foi que resolveu diminuir de 5$000 para 1$000 a taxa cobrada por machina operaria, creando-se a taxa especial de 20:000$000, apenas para as fabricas que tenham menores de 16 annos ao trabalho.

Por fim, tratando dos interesses da Prefeitura, declarou o dr. Geremario á commissão que já havia mandado relacionar a divida e outros depositos do imposto de exportação dos commerciantes que se negaram a pagal-o, afim de de nove intimal-os antes de remetter os respectivos processos para cobrança executiva.

Em consequencia da exposição do director da Fazenda sobre este caso os representantes da Associação, ficou sollicitaram uma relação das dividas que cobranças em seus devedores com os quaes se entenderá no sentido de assegurar uma formula para pagamento dessa divida.

ARCHITECTURA AMERICANA E COLONIAL BRASILEIRA

Croquis e projectos a preços sem competencia. Plantas, etc. — A. F. Cavalcanti — Architecto: á rua 4 de Março 13 — Telephone N. 4186.

Os exames da Faculdade de Medicina

Uma commissão academica irá, hoje, ao Ministerio da Justiça

O presidente do Centro Academico Francisco de Castro, por intermedio do *Correio da Manhã*, convida a se reunirem, hoje, sabbado, ás 2 horas da tarde, no predio da Faculdade, á praia de Santa Luzia, os alumnos do quarto, quinto e sexto annos, afim de tratarem de um incidente, com os professores, cursos e series da Escola. Esta reunião tem por fim organizar-se uma commissão que irá, para a qual foi convocada, marcará, nos annaes da vida academica, e "record" de affluencia que até hoje não tinha sido alcançado em todos os tempos na Faculdade de Medicina do Rio de Janeiro.

O prestito que foi organizado o imponente cortejo, este se porá em movimento em direcção ao Ministerio da Justiça, onde os academicos irão demonstrar ao ministro, por intermedio do seu orador, o dr. João Ramos Junior, que se acha presidente Brasilino Vaz de Abreu, seus sentimentos que os sem não conformar ao em as provas escriptas nos exames da Faculdade.

E' de se esperar que o ministro acceda a esse pedido, por ser bem de ver, que a Faculdade em massa e seja mais que não se justificam a com todas, pelo pelo comparecimento de todos.

O prestito obedecerá ao itinerario seguinte: praia de Santa Luzia, Avenida Rio Branco, rua do Ouvidor, rua da Carioca, praça Tiradentes e palacio da Justiça.

Os estudantes em seus cadetes receberão um distinctivo, para evitar a intromissão de intrusos, que se temem infiltrar nessas sahidas.

Os proprietarios da Casa Colombo prestarão gentilmente, aos academicos, dois mil distinctivos.

UMA CONQUISTA PARA O THEATRO NACIONAL

A companhia Abigail Maia transpõe as fronteiras da patria

O regresso de Jayme Silva ao Rio de Janeiro

A um appello de Oduvaldo Vianna, director da Companhia Abigail Maia, partira para o sul, ao encontro do esforçado e diligente homem de theatro, que se encontrava, então, em Pelotas, o victorioso artista scenographo Jayme Silva.

Oduvaldo appellara para o patriotismo e para o amigo sincero do Brasil e Jayme Silva arrastou com todos os prejuizos que adviriam com a sua ausencia, com a paralysação do seu *studio* e partiu, presurosamente.

Oduvaldo escrevera uma grande e imaginosa peça, com a qual pretendia ir além das fronteiras; faltava-lhe, porém, a montagem, os scenarios; Jayme seria o complemento á obra de Oduvaldo.

Agora regressa.

Fomos recebel-o a bordo do "Commandante Capella", que veiu atracar nas antigas docas da Alfandega, na praça Servulo Dourado.

— Na vida quotidiana, Jayme Silva é uma phisionomia que ri, ao nos avistar, no borborinho de um paquete que chega, depois de um mez de ausencia, já informado, por telegramma do successo alcançado pelos seus scenarios no Uruguay, de Montevidéo, calcule-se como nos abraçou a alma bôa do vigoroso artista.

E nos foi dizendo, antes de mais nada, em seguida ao abraço:

— Você não póde avaliar o meu encantamento. Oduvaldo não sómente apenas, conquistando louros para a sua homogenea companhia. Está construindo uma obra grandiosa de patriotismo, de approximação dos povos, de diplomacia. A Companhia Abigail Maia tem um repertorio original, brasileiro. E' uma originalidade nacional agrada em toda a parte.

No Rio Grande do Sul, a comprehensão tem sido das mais lisongeiras. O publico enchia as casas de espectaculos e nunca deixou de ter expansões de alegria espontanea.

De accordo, com os *croquis* que recebi, adeantei aqui alguns scenarios e parti para Pelotas. Deixei tudo. A amizade que voto a Oduvaldo e mais a vehemencia do appello que elle me dirigiu, obrigavam-me a abandonar tudo. Parti com saudades de vocês, dos meus, do meu *studio*, mas era forçoso partir... Que bella hera meu amigo! Venho numa alegria indescriptivel. Tenho aqui um telegramma: a "Ultima Illusão" de Oduvaldo agradou immenso no Uruguay. O povo de Montevidéo vibrou, teve as maiores demonstrações de carinho para a companhia brasileira. Meus desprentenciosos scenarios receberam uma glorificação que me commove. Em tudo por se acto o publico de pé ovacionou Oduvaldo, Abigail e todos artistas, em fim, quando o pano, o scenographo foi alvo de uma manifestação surprehendente. Eu estava em viajem. Soube de tudo por este telegramma, (e nos exhibia commovido o despacho). Nessa noite, Oduvaldo e os artistas receberam telegrammas de varios que os artistas scenographos do Uruguay organizam uma festa em minha honra. A vida é de trabalho e tem desillusões e dôres. Mas... diga-me — estes pedacinhos não sejam as lagrimas.

— Ah! vale por uma apotheose, por um lenitivo...

E procurámos enveredar por outros caminhos porque Jayme estava quasi a chorar emocionado.

E' ahi tem o officio, em linhas geraes, o successo, conseguido nesta primeira viagem extensa com a companhia Abigail Maia. Veiu trabalhar novamente para o Rio, então — um abraço, logo que o consiga, partira para o Odeon de Buenos Aires.

Congresso dos Tenentes

Avenida Mem de Sá, 8
HOJE e todas as noites, HOJE
SENSACIONAL
PROGRAMMMA

Restaurant de 1ª ordem.

(19472)

Uma situação de panico entre os criadores de gado da Argentina

Buenos Aires, 19 (A. P.) — A resolução das empresas britannicas e americanas de carnes, recusando-se a comprar o gado para exportação de accôrdo com a nova lei que fixa o minimo de preços, creou uma situação de verdadeiro panico entre os criadores de gado que convocaram uma reunião hoje, para resolver sobre a attitude que deverão adoptar em face do caso. Segundo se está esperando ancianamente os acontecimentos, as companhias frigorificas declaram se não tomarão uma attitude dos industriaes estrangeiros provocará uma verdadeira suspensão da industria de carnes que é a principal fonte de riqueza da Argentina. Muitos jornaes apoiam os criadores e o mesmo se dá com algumas autoridades do governo. Varias associações de criadores de gado estão aconselhando os seus associados a que se mantenham firmes contra o "trus estrangeiro da carne", até que elle se obrigue a ceder.

Os industriaes, por seu lado, sustentam que simplesmente não podem continuar a negociar sob a lei nova, que elles dizem ser anti-economica e inconstitucional. E affirmam que não procurarão manter a industria enquanto o governo não descobrir um meio de pôr termo á situação creada pela lei.

Com referencia á noticia dada pelo *Correio da Manhã* de 17 do corrente, sob o titulo "Um contrabando de bebidas", communica-nos o sr. Francisco Bastos, que, ao contrario do que foi dito, não é o culpado á policia, nem é o culpabilidade a respeito do caso o mesmo agente, pelo que, o dr. Raul Oeiras se envolveu no caso.

Espinhas ?

ELIXIR DE INHAME.

(2000)

O caso de Fiume assume um aspecto agudo

Londres, 19 (H.) — Communicado de Vienna o correspondente do "Mangester Guardian":

"Informam para esta capital que os jornaes de Belgrado, fallando a respeito das conversações realizadas entre a Italia e a Yugo-Slavia para solução do caso de Fiume, dizem que a situação é mais aguda, especialmente depois da resposta que havia motivos para temer o rompimento das negociações.

Accrescentavam que, no caso de ser necessario, a Yugo-Slavia pediria á Liga das Nações que tomasse a seu cargo a solução do conflicto."

O combate á peste branca

Ainda a communicação apresentada á Academia Nacional de Medicina pelo dr. E. F. Rocha

Damos abaixo mais algumas observações que acompanharam o trabalho lido, ante-hontem, á Academia Nacional de Medicina pelo dr. Roberto Freire e assignado pelo dr. E. F. Rocha e que publicamos em nossa edição anterior:

"8) — J. S., 41 annos, brasileira, S. D., residencia Bella Vista, 29.

Entrou para o hospital em 15-4-23.

Ao iniciar o tratamento pelo Biozal a 16-4-23 usavam-se apice direito e ligeira retracção do mesmo; á auscultação, estertores humidos, respiração sopro e espera. bronchica; attritos pleuraes ao nivel do bordo interno da omoplata direita. Febre diaria de 37 a 38,5. Emmagrecimento rapido, anorexia, picada de ventre, amenorrhéa ha 6 mezes. Dorme bem, não tem suores nocturnos, pelle secca; exame de escarro positivo.

Em 12-5 depois de 14 injecções de Biozal, a temperatura cáe completamente e o exame de escarro negativo, e que queixando mais a doente de nenhum symptoma que d'antes accusava; estado geral optimo; alta.

Ternou-se apyrtica e escarro depois de 16 em Apyrexia depois de 12 instillações.

9º) — E. G. S., 23 annos, solteira, brasileira, S. D.

Entrou para o hospital em 2-11-21, com tuberculose pulmonar; exame de escarro positivo.

Em 14-4-23, quando iniciou o tratamento, submassicez e retracção de ambos os apices; inspiração prolongada, francamente soprosa ao nivel de ambas as fossas, attritos pleuraes de ambos os pulmões; estertores humidos e bolhosos do pulmão direito, com fóco congestivo ao nivel do mamelão. Escarro, pyo-hemoptoico, temperatura diaria entre 37 e 38, anorexia, emmagrecimento rapido.

Depois de 7 applicações, tornou-se apyretica e o exame de escarro negativo, como progressos para a apyrexia, que se tornou definitiva em fim de julho. Estado actual bom; tendo obtido alta em 17-8-23, sendo negativo successivos os exames de escarro.

Depois de 16 applicações, escarro negativo

Apyrexia com 24 applicações

10º) — S. A. S., brasileira, casada, 27 annos, residencia, rua Sobral 14 entrou para o hospital em 19-11-21.

Ao iniciar o tratamento pelo Biozal em 14 de abril de 923, febre de 37 a 39°; submassicez de ambos os apices com retracção de ambos os apices; inspiração; estertores humidos de ambos os apices; respiração rude e soprosa e attritos pleuraes de ambos os pulmões; escarro pyohemoptoico. Naturgias intercostaes, suores nocturnos, apyrexia, emmagrecimento progressivo; peso 40 k.

Em 23-5-23 a temperatura já era de 37, e cahiu progressivamente até a apyrexia definitiva em principios de julho. Nesta data, no lado do escarro negativo, suores nocturnos; estado geral bom; peso 53 kilos; alta.

Escarro negativo e desapparecimento da febre com 27 applicações.

11º) — J. O., brasileira, 42 annos, casada, S. D., residencia, rua Silva Gomes.

Entrou para o hospital em 25-9-22. Tuberculose pulmonar; forma chronica; escarro positivo.

Em 11-4-23, quando iniciou o tratamento pelo Biozal, tinha febre oscillante de 37-38°5 submassicez do apice direito que se espalha, submassicez de base esquerda. A auscultação do pulmão direito, respiração sopro metallico, estertores humidos e seccos, até a sua altura; estertores humidos e bolhosos em pouca, lá estertores crepitantes no pulmão esquerdo, até a altura attritos pleuraes. Pulmão esquerdo: impermeabilidade do apice e estertores humidos e pulmonar congestão da base. Expectoração pyo-hemoptoica, aquosa e asthma abundante. Tosse continua, ligeira aphonia. Cephaléa e insomnia; peso, 45,5 kilos.

Depois de 27 instillações apyrexia, escarro negativo, modificações sensiveis para os estethoscopicos, estado geral bom, augmento de peso, 4.200 grammas.

Depois de 20 applicações

12º) — M. S., 38 annos, brasileira, casada, S. D.

Entrou para o hospital em 15-11-22. Diagnostico: tuberculose pulmonar; exame de escarro, positivo.

Quando iniciou o tratamento a 14-4-23, apresentava febre á tarde, de 39. Pulmão direito; estertores humidos espalhados em toda a altura do pulmão; respiração soprosa. Pulmão esquerdo; estertores seccos e humidos em toda a sua extensão; expiração prolongada e soprosa; dôr em ambos os lados, tosse no apice, bem como, estertores nocturnos. Dyspnéa nocturna, expectoração escarros abundantes. Peso 49 kilos.

Depois de 20 injecções de Biozal modificou-se o quadro thermico, vindo á apyrexia; e tornado-se negativos os exames de escarro e dando todos os mais melhorados; teve alta a pedido e abandonou o tratamento.

Ao todo 22 applicações.

13º) — O. S. C., 26 annos, brasileira, viuva, S. D.

Entrou para o hospital em 15-11-22. Diagnostico: tuberculose pulmonar; exame de escarro, positivo.

Quando iniciou o tratamento a 14-4-23, sentindo febre, revelava-se pelo apice do thorax em nivel direito, crepitações pelo pulmão direito, fôco congestivo e estertores humidos, estertores humidos no terço medio e na base. Pulmão direito, estertores seccos e crepitantes. Dyspnéa intensa, respiração e tosse com alguma expectoração, escarros sanguinolentos, suores nocturnos. Peso 49 kilos.

Depois de 14 applicações de Biozal, desappareceram os accessos asthmaticos, a tosse, a insomnia, e augmentou 2 kilos.

Exame de escarro negativo.

Ao todo 64 applicações

14º) — E. J. V. brasileira, S. D.

Diagnostico: tuberculose pulmonar.

Entrou para o hospital em 10|1|22. Quando entrou em tratamento pelo Biozal, tinha febre diaria de 38. Submassicez e retracção dos apices, sonoridade para as bases. Em ambos os pulmões estertores humidos, respiração soprosa, attritos pleuraes nos apices; para a base fremito-vocal francamente diminuido. No lobo superior direito existencia de uma caverna. Expectoração purulenta abundante. Já teve tres hemoptyses; exame de escarro positivo. Peso 57 kilos.

Depois de 20 applicações tornou-se apyretica e o exame de escarro negativo.

Ao todo 43 applicações.

15º) — S. S. M. S., domestico.

Tuberculose pulmonar.

Foi iniciado o tratamento a 14|4|23. Nesta occasião apresentava 39 de temperatura; no pulmão esquerdo uma caverna e adherencias da pleura; no pulmão direito respiração rude, soprosa, estertores humidos, attritos pleuraes e fócos congestivos. Figado augmentado de volume, diarrhéa, insomnia e suores nocturnos; albuminuria. Exame de escarro positivo.

Depois de 16 injecções caiu a temperatura a 37, mas com um grão de oscillação diaria; depois de 58 instillações é que se tornou apyretica, desapparecendo os suóres nocturnos, tornando-se o exame de escarro negativo.

Ao todo 65 applicações.

16º) — E. R. L., brasileira L. D., solteira.

Entrou para o hospital em

Diagnostico — Tuberculose pulmonar forma torpida.

Quando principiou o tratamento pelo Biozal, em 14 de abril de 1923 a auscultação apresentava caverna do apice direito e fócos congestivos para a base.

No pulmão esquerdo: sópro tracheal, estertores humidos e sibillantes e attritos pleuraes. Tosse com expectoração abundante, principalmente pela manhã; dorme mal, com suores profusos — Anorexia com enjôo após á ingestão de qualquer alimento, peso 42 kilos, exame de escarro positivo.

Depois de 34 injecções de Biozal baixou a temperatura, que era de 39° — com pequenas alternativas, para 36,8; achando-se, actualmente, após 5 mezes de tratamento, completamente apyretica. Seu estado geral é optimo, com augmento de 4 kilos de peso.

17) — A. P. O., brasileira, serviço domestico, solteira. Entrou para o hospital em 27 de março de 1923.

Quando iniciou o tratamento pelo Biozal, apresentava febre diaria, á osculta: caverna do apice esquerdo; no pulmão direito attrictos pleuraes, estertores humidos com diversos fócos congestivos para a base. Tosse, expectoração purulenta abundante, tendo tido diversas hemoptises, insomnias, suores profusos, anorexia, laryngite chronica. Depois de 53 injecções tracheaes, seu estado geral melhorou, sendo os exames de escarros negativos.

18º) — M. F. S., brasileira, S. d., casada. Diagnostico: tuberculose pulmonar. Em 14 de abril de 1923, quando iniciou o tratamento pelo Biozal fazia temperatura, maxima de 38,8 — Pulmão direito, zonas de massicez em toda a sua altura, estertores humidos de bronchite, attritos pleuraes. Pulmão esquerdo — sub-massicez ao nivel do bordo interno da homoplata, alguns estertores, dilatação bronchica; expectoração pyo-hemotoses. Já teve, por diversas vezes, hemoptises. Dorme mal, com suores profusos, anorexia com perturbações gastro-intestinaes. Exame de escarro positivo.

Depois de 38 injecções tornou-se apyretica com successivos exames de escarros negativos.

19º) — Y. M. O., brasileira, casada, S. D., entrou para o hospital em 28 de fevereiro de 1923.

Exame de escarro: positivo.

Exame clinico: sopro amphorico de apice esquerdo, gargarejo e estertores humidos na parte media e basica do pulmão. Pulmão direito com nodulos de amollecimento. Attrito pleural, hemoptises; expectoração abundante; tosse continua, figado grande e doloroso. Estado avançado de tisica, preponderando a affecção gastro-intestinal. Ao exame abdominal nodulos de endurecimento; massa intestinal pastosa. A pyrexia não soffreu modificações durante o tratamento, tendo elle conseguido, no curso de 3 injecções, reduzir a eliminação de bacillos.

20º) — M. A., brasileira, solteira, S. D.

Iniciou o tratamento em 4|4|23.

Exam clinico: á osculta em ambos os pulmões havia nodolos de amollecimento; estertores no apice direito, attrito pleural no nivel do angulo inferior da homoplata.

Estertores humidos no lobulo medio. Insomnias, anorexia, suores nocturnos, tosse, expectoração purulenta. Temperatura de 39 1|2.

Pesquiza do bacillo positiva.

Acha-se ainda em tratamento, tendo a temperatura se modificado fracamente até quasi apyraxia.

Exames successivos do escarro revelam diminuição numerica de bacillos.

Fez até ao presente 10 injecções.

HOJE
100
CONTOS

PLANO POPULAR
CENTRO LOTERICO
R. SACHET, 4.

(19516)

ALERTA!

A distribuição gratuita de

Dinheiro

vae ser feita á AV. RIO BRANCO 175, em frente á Galeria Cruzeiro

(19505)

RECITAL DE CANTO

Assistimos, hontem ao recital de Canto que a sra. Celeste de Cerqueira offereceu á sociedade carioca, no Instituto Nacional de Musica.

As referencias que, pela imprensa diaria, já são do conhecimento publico dispensam a apreciação do programma executado pela intelligente cantora, nos limites em que esta chronica se propõe. Em que sra. Celeste de Cerqueira, cultivando a arte vocal atravez de duas escolas, a franceza e allemã *et in loco*.

E' sua voz possuidora de meiosoprano, volumosa, intensa, rica de timbres. Mas não falamos difficil. Na França, a estudiosa amadora, não teve remedio senão aprender a methodo Italiano, a que se fez de escolas, sobre os preceitos que os esta se a n. O idioma obriga as vogaes precedidas de m e n. O idioma mas a arte do canto repelle.

E' assim que os seus cantores francezes, como remedio.

Na Allemanha a sra. Celeste não encontrou nada. O remedio se dedica a qual consiste no adoptar sonoridade no fundo da bocca, de que, tornam o canto carinhoso, tornam o canter cavernoso, tornam expansão de voz, etc.

O inconveniente que não se deriva á sua anterior a sciencia além da mais tudo aproveitado, quanto de canto, é do lado, dos estrangeiro, a boca, intensificar o som, revestindo-o de um colorido carregado, ao invez tomado de uma caricatura, e mais a expressão de brilho, de "pastosidade" e do suave poder de afagar o ouvido.

Consignamos o nosso ponderado, embora admire-se pela eloquencia do magnifico orgão vocal que a sra. Celeste, se quizer, poderá opulentar em galas de arte por preceitos e corrigendas baseadas na observação de phenomenos que, incontestavel e claramente, denunciam a sua origem defeituosa.

Taes conceitos, pelo commum, interessam mediocremente espiritos menos dispostos a acceitar conselhos; entretanto, aos desejosos de progresso e aperfeiçoamento, elles devem soar como palavra amiga e estimuladora.

Agora, o dever de chronista nos impõe dizer que a sra. Celeste Cerqueira cantou obras de Paer Gretry, Gluck, Rossi, Lalo, Saint Saens, Respighi, Glazonnow Korsokow e Schubert; e a cada numero, foi distinguida com cerrada salva de palmas.

Para satisfazer as exigencias da Lei de Imprensa, pedimos aos nossos annunciantes de productos pharmaceuticos, o obsequio de modificar seus annuncios incluindo nelles o numero e a data da licença e da approvação dos mesmos pela Saúde Publica, fornecendo-nos tambem uma publica fórma da approvação para ficar archivada nesta Redacção.

Se nos annuncios vierem referencias a tratamentos ou curas, deverão fornecer-nos o attestado de um medico com firma reconhecida.

COMPANHEIROS DE CASA E BRIGARAM

Moram na casa n. 128, da rua Senador Pompeu, Arthur Paes Loureiro, de 26 annos, portuguez, casado, fiscal da Light e Manoel Guedes Magalhães, de 22 annos, empregado no commercio, solteiro e, tambem, de nacionalidade portugueza. Pela noite de hontem, os dois, por um motivo qualquer, empenharam-se em luta corporal, de que resultou sairem ambos feridos.

A Assistencia medicou-os convenientemente.

O movimento revolucionario no Rio Grande do Sul

Ao que parece a paz será tratada em Cruz Alta

(Do correspondente)

Porto Alegre, 18 — Consta nas rodas politicas de Cruz Alta que será nessa cidade que o general Setembrino tratará da pacificação do Rio Grande do Sul.

Porto Alegre, 16 (Retardado) — O sr. Maciel Junior recebeu de Nonohay o seguinte telegramma:

"Levo ao vosso conhecimento que as forças dictatoriaes que operam no norte do Estado, têm praticando crimes e depredações, inominaveis assassinios contra victimas indefesas, alheias ás lutas partidarias, saqueando casas nacionaes e estrangeiras, deixando na miséria familias conhecidas. Saudações. — Coronel Emiliano Nascimento, Nabuco Cruz, Raul Barbosa, Valentim Oliveira."

Porto Alegre, 16 (Retardado) — Communicam de Passo Fundo que é ali esperado amanhã o general Setembrino. Foi distribuido um boletim, de caracter militar, convidando os militares e a população em geral para comparecerem á estação.

O comité Pro-Assis tambem espalhou convites no mesmo sentido.

Porto Alegre, 16 (Retardado) — Consta em Passo Fundo que o 6º corpo da brigada da norte, actualmente em Erechim, bem como grande parte das forças estaduaes ali aquarteladas, seguirão brevemente para Santo Angelo, devido á approximação das forças do general Honorio Lemos. Consta ainda que o dr. Nicolau Vergueiro ficará com o commando da praça.

Porto Alegre, 16 (Retardado) — O dr. Moraes Fernandes requereu "habeas-corpus" em favor de Garcia Vasconcellos e Fernando Fernandes, ambos presos por forças provisorias. O juiz federal mandou um officio ao sr. Borges de Medeiros, pedindo esclarecimentos.

Porto Alegre, 18 — Communicam de São Luiz que no dia 16 a vanguarda da columna de Honorio de Lemos travou combate com a vanguarda da columna inimiga, de duzentos homens, commandada por Nepomuceno Saraiva. Verificou-se esse encontro nas margens do arroio de Sant'Anna, tendo sido o inimigo perseguido cerca de duas leguas até o arroio de Santa Barbara. O inimigo deixou no campo da luta quatro mortos e oito prisioneiros e os revolucionarios tiveram oito baixas por ferimento, não se registrando do seu lado nenhuma morte.

Porto Alegre, 18 — Segundo um telegramma recebido pelo deputado Arthur Caetano, a columna do general Portinho, após quatro horas de intenso fogo, occupou Bom Jesus, resultando do combate muitas baixas nas forças do coronel Firmino Paim Filho.

DR. FRANCISCO CATÃO

Com consultorio clinico á Rua da Assembléa 81, Rio de Janeiro, diz:

Declaro que tenho empregado a "Manteiga Phosphatada Simões" como auxiliar no regimen dietetico dos

TUBERCULOSOS DO PULMÃO,

tendo sido muito bons os resultados, principalmente nos casos complicados de perturbações gastro-intestinaes.

23|3|923.

(1173)

Os exercicios de artilheria estão alarmando Bangu'

Recebemos da estação de Bangu', hontem, este telegramma:

"Os moradores da Estrada do Retiro, em Bangu', estão alarmados com os exercicios de artilharia, que causam grandes prejuizos aos lavradores, com as avarias soffridas pela estrada de rodagem e pelos proprios campos. Algumas residencias, mesmo, têm sido attingidas por estilhaços de projectis. Pedimos promptas providencias ao ministro da Guerra, a quem telegraphamos nesta data. — Pelos moradores, *Tiburcio de Bivar*."

Therezopolis via Leopoldina

Iniciou-se, segunda-feira, o trafego mutuo dessa estrada

Autorizado pelo ministro da Viação foi firmado pelas directorias das estradas de ferro Therezopolis e Leopoldina, o contrato para o percurso dos trens daquella, nas linhas desta, entre as estações de praia Formosa e Majé.

Essa mutualidade de trafego, de vantagens apreciaveis, notadamente a de livrar os habitantes de Therezopolis da travessia maritima a que eram forçados até aqui, e que, por isso justificam plenamente tal medida do ministro, vae começar a vigorar segunda-feira proxima.

A partir desse dia os trens para as estações de Therezopolis partirão da estação da praia Formosa, da Leopoldina, onde serão emmittidas as passagens, e feitos os despachos de bagagens, encommendas e mercadorias. O primeiro trem partirá ás 4 horas e 25 minutos da tarde.

Por portaria de hontem, o sr. Francisco de Sá, tornou extensivas, provisoriamente, á Therezopolis, as bases das tarifas, a classificação geral das mercadorias, e os regulamentos dos transportes e do telegrapho approvados em agosto de 1922, para vigorarem nas linhas federaes e fluminenses da rêde ferroviaria da Leopoldina, abrangendo tal medida á tarifa especial provisoria n. 24, excepto com relação aos preços das passagens emettidas em praia Formosa e Therezopolis para as estações desta estrada, que serão cobrados pela nova tabella seguinte:

Passagens de 1ª classe — Capital á Magé, 6$100; a S. Aleixo, 6$700; á Guapy, 7$000; á Soberbo, 7$800; ao Alto de Therezopolis; 7$900; á Varzea, 7$900. Passagens de 2ª classe; á Magé, 4$100; á S. Aleixo, 4$700, á Guapy, 4$900; á Soberbo, 5$800 e ao Alto de Therezopolis e Varzea, 5$900. Ida e volta para os citados pontos, respectivamente, 9$200, 9$600, 10$600, 11$800, e 12$000.

Pasagens especiaes de ida e volta da Capital ao Alto de Therezopolis: Por um dia, 10$100; por 15 dias, 14$000.

Passagens entre Magé e demais estações até Therezopolis: Magé á S. Aleixo, 700; á Guapy, 2$200; á Soberbo, 6$500; ao Alto e Varzea de Therezopolis, 6$900; de São Aleixo á Guapy, 1$500; á Soberbo, 5$800; e a Therezopolis 6$100; de Guapy á Soberbo, 4$500 e á Therezopolis, 4$800.

ULTIMA HORA

Cecilia Trompowsky Leitão de Almeida

Amalia Tibau Trompowsky Leitão de Almeida, dr. Oscar Trompowsky Leitão de Almeida e Amalia Trompowsky Leitão de Almeida, participam o fallecimento de sua idolatrada filha e irmã CECY, occorrido na cidade de Vassouras, e avisam que o enterramento terá logar hoje, ás 4 horas da tarde, saindo o feretro da estação da Estrada de Ferro Central do Brasil, para o cemiterio de S. João Baptista.

(S 29348)

A QUESTÃO DO PREÇO DA BATATA NESTA CAPITAL

O nosso consumo diario é calculado em cincoenta mil kilos

Desobrigando-se da determinação constante do edital de 16 do corrente pelo qual a Superintendencia do Abastecimento, autorizada por lei pediu a declaração do *stock* de batatas a todos quanto possuissem ou armazenassem quantidades superiores a dez volumes ou a 500 kilos, 55 firmas desta praça communicaram, hontem a respectiva existencia do referido genero, elevando-se a 249.239 kilos a quantidade declarada em stock.

Das 55 firmas nove possuiam stocks acima de dez toneladas, perfazendo um total de 136.280 kilos ou 55 o|o do total geral; quatro tinham stocks superiores a cinco toneladas e inferiores a dez, com o total de 29.006 kilos ou 12 o|o do total geral; 34 tinham stocks de uma a cinco toneladas, num total de 77.863 kilos ou 31 o| do total geral, e oito possuiam apenas stocks entre 500 kilos e uma tonelada, num total de 6.090 kilos ou 2 o|o do total geral.

Os preços actuaes apresentam sensivel diminuição segundo nos communicou aquella Superintendencia, sobre os vigentes na semana passada, tendo sido hontem, vendida a batata, nas feiras livres a 700 réis o kilo. O consumo, médio, diario no Rio de Janeiro, é calculado em 50.000 kilos.

As preces de uma senhora pelos grévistas da fome de Mount Joy

Dublin, 19 (A. P.) — Uma senhora republicana, mantendo-se em vigilia, recitou preces ao rosario durante toda a noite, da parte de fóra da prisão de Mount Joy, onde quatrocentos prisioneiros republicanos continuam em gréve de fome. O departamento de publicidade republicano annuncia que foram postos em liberdade incondicionalmente, quarta-feira, sessenta grevistas e que os restantes se acham fraquissimos.

ACHA-SE NO RIO O PROFESSOR CARCAMO

Quem é esse distincto biologista argentino

Acha-se, ha varios dias, entre nós, o sr. Roberto Cárcamo, distincto biologo e chimico argentino. Nesta capital, o professor Cárcamo já visitou os institutos Oswaldo Cruz e Assis Brasil, e os laboratorios da Faculdade de Medicina.

S. s., que é o director, em La Plata, dos laboratorios que têm o seu nome, ha longos annos se dedica á sua especialidade, onde se distinguiu, firmando-se uma bella reputação, mercê dos seus importantes trabalhos sobre tuberculose, desintegração de proteinas bactericas, preparação de vaccinas, etc., trabalhos que são muito conhecidos dos nossos technicos mais eminentes. Os Laboratorios Biologicos Cárcamo, de La Plata, são um modelo de organização, perfeitamente adaptavel ás pesquizas puramente scientificas e ao estudo das culturas bacterianas, não apenas pelo microscopio, como de commum se faz, como tambem mediante projecções, nas quaes se vê as bacterias viverem, lutarem, multiplicarem-se e transformarem-se, enormemente augmentadas, tal qual as figuras num film cinematographico.

O sr. Roberto Cárcamo, que hontem nos visitou, pediu-nos que fizessemos publica a sua gratidão pelo carinhoso acolhimento que, no Rio, lhe dispensaram o embaixador de seu paiz, dr. Mora y Araujo, e os drs. Aloysio de Castro, Carlos Chagas, Vital Brasil, Pinheiro Guimarães e Nascimento Gurgel.

NO CONSELHO MUNICIPAL

Outro projecto augmentando os vencimentos dos funccionarios municipaes

Além de outros papeis, foi lido, no expediente da sessão de hontem, do Conselho, um projecto do sr. Cesario Mello, referente aos vencimentos dos funccionarios municipaes.

Quando o primeiro secretaria estava occupado na leitura dos documentos apresentados á mesa, aproximou-se o sr. Ernesto Garcez, entregando-lhe um retalho de jornal. O sr. Zoroastro Cunha perguntou se aquillo era tambem materia do expediente. Respondeu o outro que sim. Podia fazer de conta que era o officio, que havia de vir, convidando o Conselho para a missa em acção de graças, pelo feliz regresso dos intendentes que foram ao Chile...

E tão poderosa foi a suggestão do sr. Garcez, que o sr. Zoroastro viu um officio, naquella minuscula fracção do jornal...

Depois... continuou o expediente. O primeiro a falar foi o sr. A. Bergamini, para tratar, mais uma vez, dos negocios da Assistencia Municipal. O resto da sessão decorreu alegre. O Conselho diverte-se e quem paga a funcção é o povo...

Eis, na integra, o projecto que augmenta os ordenados do funccionalismo municipal:

"O Conselho Municipal resolve:

Art. 1º — Ficam augmentados de 50 °|° os vencimentos dos funccionarios municipaes, tendo-se como base os vencimentos constantes da rubrica "Pessoal" de cada paragrapho do art. 315 do dec. leg. n. 2.173, de 1 de janeiro de 1920.

Paragrapho unico — Ficam augmentados de 30 °|° os vencimentos dos funccionarios e empregados municipaes, tendo-se como base os vencimentos constantes da rubrica "Material" de cada paragrapho do art. 315 do dec. leg. n. 2.173, de 1 de janeiro de 1920.

Art. 2º — Estes augmentos fixam definitivamente a categoria dos funccionarios de todas as repartições municipaes.

Paragrapho unico — Para os cargos creados depois da promulgação do dec. leg. numero 2.173, de 1920, o augmento dos vencimentos será proporcionalmente relativo aos estabelecidos nesta lei.

Art. 3º — As gratificações addicionaes, concedidas pelo dec. leg. n. 2.388, de 7 de janeiro de 1921, serão: a) computadas para os augmentos de 50 °|° e 30 °|°; b) mantidas para os funccionarios que no gozo desse direito ou na expectativa delle não queiram aproveitar os favores da presente lei.

Paragrapho unico — No caso da alinea b), as gratificações addicionaes poderão ser incorporadas aos respectivos vencimentos.

Art. 4º — Salvo hypothese da alinea b) do artigo antecedente, e tão sómente esta hypothese, da data da promulgação da presente lei cessa a concessão das gratificações addicionaes constantes do dec. leg. n. 2.388, de 7 de janeiro de 1921.

Art. 5º — Qualquer differença que possa haver para mais entre os vencimentos dos funccionarios da mesma categoria, em virtude de diarias ou gratificações especiaes, será escripturada separadamente ficando extincta desde que o funccionario seja promovido, aposentado ou jubilado, demittido ou venha a fallecer.

Paragrapho unico — Desde que entre funccionarios da mesma categoria, o augmento de 50 °|° e 30 °|° determine desegualdade de vencimentos, para o funccionario que tiver que perceber menos o augmento consistirá na percentagem necessaria á perfeita egualdade de vencimentos em todas as repartições municipaes.

Art. 6º — Da data da promulgação da presente lei em deante, cessa o direito á percepção do augmento provisorio concedido pelo dec. leg. n. 2.372, de 8 de outubro de 1922; e o debito em que estiver a Prefeitura em virtude desse augmento provisorio será immediatamente pago.

Art. 7º — O prefeito fará as operações de credito necessarias á execução da presente lei, podendo emittir a licea e estornar verbas.

Art. 8º — Revogam-se as disposições em contrario."

A "cueca" e a "tchica"

O povo chileno e o seu patriotismo, na opinião de um intendente carioca

O dr. Dario Pinto, conhecido clinico que a Reacção Republicana conseguiu levar ao palacio do largo da Mãe do Bispo, como representante do povo carioca, acaba de regressar do Chile, onde foi na commissão de edis representar a cidade do Rio de Janeiro, nos festejos com que a Republica transandina commemorou o anniversario recente da sua independencia.

Conhecedores do seu espirito de observação, procurámol-o, afim de fornecer aos nossos leitores algo de interessante sobre essa viagem.

Gentilmente, o dr. Dario Pinto accedeu aos nossos desejos e entrámos sem mais preambulos no assumpto.

— Foi por mar? perguntámos.

— Sim, até Buenos Aires, de onde proseguimos em trem, pela Transandina, que é uma linha ferrea que se faz notar logo pelos seus tunneis artificiaes. Não se trata de aberturas na montanha, que permittam a passagem do trem, por baixo da Cordilheira dos Andes, á semelhança do que acontece nos Alpes, com os famosos tunneis do Moncenisio ou do Simplon, pondo em communicação, respectivamente, a França com a Italia e a Suissa com a Italia. Entre a Argentina e o Chile, o trem sóbe e desce a montanha. Os tunneis são verdadeiros corredores cobertos para impedir que a neve cubra a linha ferrea. Essa cobertura é de zinco e madeira.

— Quantas horas até Santiago?

— 44 horas! Houve um atrazo. Chegámos ás 3 da manhã. Mas, mesmo que não houvesse esse atrazo, a viagem exigiria pelo menos 39 horas...

— Não havendo tunneis, como se atravessam os Andes?

— Pelo systema de cremalheira, semelhante ao da Serra de Petropolis. O trem sóbe pela zona argentina, para quem vae, e desce pela chilena. A ultima cidade importante argentina é Mendoza, dahi, 5 horas mais de viagem, ha baldeação. Começa então a cremalheira e sóbe-se sempre, até uma altura de 3.400 metros! E o viajante experimenta esta sensação especialissima para nós, brasileiros: subir a serra com dois metros de altura de neve, de um lado e de outro...

— Frio intenso, portanto?!

— Não; mesmo porque estavamos bem agasalhados. Chegámos no cume dos Andes com sol radiante, quente. Nem mesmo as estufas do trem funccionaram.

Ao chegarmos a Cuevas, vimos pela ultima vez o escudo argentino. Essa é a ultima estação de nacionalidade portenha. Do lado do Chile, o trem desce e, em Los Andes, já é plano de novo.

— Gostou do Chile?

— Immensamente. Santiago, Valparaizo, são grandes cidades, encantadoras; mas a pequena, a magica sereia é Viña del Mar! Oh! saudade desse recanto de paraizo terreal! Viña del Mar é um logar aristocratico de repouso e de prazer. E', mal comparando, a nossa Petropolis... á beira-mar.

— E sobre a commemoração da independencia?

— Ninguem faz idéa. O povo chileno é o povo patriotico por excellencia. Basta dizer que, todos os annos, a maior festa popular, a festa em que a alma do povo vibra com toda a intensidade, é a festa da sua independencia...

— E é uma festa official!!

— E' verdade! Os chilenos tiram-lhe, porém, todo o caracter de officialismo, tornam-n'a uma festa eminentemente popular.

As familias chilenas, de todos os matizes e de todas as classes sociaes, dias antes vão escolher o logar que devem occupar no dia da festa da Independencia, e levam comida, e ficam ali o dia e a noite. Lá comem, bebem a "tchica", uma bebida nacional e dansam a "cueca", dança tambem nacional.

Confundem-se a Patria e a Familia nesse dia. Não conheço exemplos em outros paizes.

Durante essa festa, nós, os brasileiros, guiados pelo chefe do Partido Obrero, sr. Cafenos, passeavamos ali, no meio do povo. Bastava que o nosso guia dissesse que eramos brasileiros para que fossemos, logo, alvos de calorosas homenagens.

O que, porém, é preciso notar é que não se tratava de homenagens convencionaes, de simples polidez internacional. Não. Eram familias do povo que, na sua linguagem rude, mas sincera, saida do coração, expressavam a grande amizade que lealmente os chilenos dedicam aos brasileiros.

A sinceridade dessas manifestações era visivel, toda espontanea, nada tinha dos enthusiasmos momentaneos.

Acolhiam-nos com carinho, como parentes ou velhos amigos, e não como estrangeiros a que era preciso obsequiar. Obrigavam-nos a beber a sua apreciada bebida nacional, a "tchica", que é uma especie de mosto, ou seja o succo de uva, ainda não muito fermentado e, portanto, sem alcool.

E foi ahi, ao lado de mulheres, velhos e creanças, a nos distinguirem como se fossemos irmãos, que tambem apreciamos a "cueca", a graciosa dansa popular chilena.

A "Gota de Leite" de Viña del Mar e os hospitaes de Santiago

O programma, vasto a que tivemos de attender, não nos deixou tempo para visitar muitos hospitaes. Visitámos dois. O "São Vicente de Paula" e o das clinicas, annexo á Faculdade de Medicina. Este tem a grande vantagem de realizar o "desideratum" tão almejado, entre nós, de estar installado mesmo junto á Faculdade. Offerece a grande commodidade de poder um alumno ver doentes e ouvir as lições.

Aqui temos doentes na Praia de Santa Luzia e aulas na Praia da Saudade!

E' um bom serviço que presta o Hospital das Clinicas. Ainda melhor nos pareceu o de S. Vicente de Paula, estabelecimento creado ha cerca de 50 annos, mas que tem, apezar disso, o conforto moderno.

Não se vê, absolutamente, nesses dois hospitaes, uma cama no chão.

Mas, em materia de assistencia, de que mais gostamos no Chile foi da "Gota de Leite", de Viña del Mar.

E' um serviço "feito", por damas da mais alta aristocracia. São ellas mesmas que "fazem" o serviço. Não n'o mandam fazer por mãos mercenarias. Essas senhoras, todas as manhãs, das 9 ás 11, gastam duas horas em beneficio das creancinhas. Recebem as recem-nascidas, matriculam-nas, pesam, fazem-lhes a "ficha", preparam-lhes o leite, que dividem em recipientes hygienicos, e entregam ás mães.

E' facil comprehender o que vale em serviço dessa ordem, feito por uma dama de alta distincção e não por um boçal qualquer, que ganhe 100$000 ou 200$000 por mez!

E é de assignalar o carinho que as senhoras da alta sociedade chilena dedicam á infancia de seu paiz!

Para dar uma idéa do interesse que essa nobilissima instituição tem pelo assumpto, diremos que a secretaria, d. Olga Sarraten Dublé nos pediu que lhe mandassemos todas as nossas publicações que dissessem respeito á Protecção á Infancia. E ella, por sua vez, nos offereceu um excellente trabalho que as damas da Infancia chilenas fizeram imprimir sobre o mesmo assumpto.

Em Buenos Aires visitamos o Hospital Theodoro Alvear e o Durand. Neste ultimo admiramos, além do mais, o serviço de puericultura, que é completo! O hospital Theodoro Alvear é um estabelecimento, como não temos entre nós e do que, — pensamos, — mesmo os do velho mundo não estão muito além. Estabelecer uma comparação, com os nossos, seria pilheriar!

E nesse assumpto de hospitaes não podemos terminar sem nos referir aos hospitaes de Mendonza.

Mendonza, como se sabe, é uma cidade de provincia. E, com tudo tem, hospitaes, pelo menos dois, muito bons. Um é completamente moderno. O outro é o hospital municipal, e é excellente.

VIDA FORENSE

JUSTIÇA LOCAL

Tribunal do Jury — Matou um, feriu a dois e foi condemnado a dez mezes.

Sob a presidencia do dr. Renato Tavares realisou-se hontem o julgamento de Abrahão Mustaphá ou Abrahão Basi que responde pelos crimes de homicidio e ferimentos.

A sessão foi aberta com a presença de 20 jurados, ficando o respectivo conselho de sentença constituido dos srs. Segismundo Spiegel, Antonio Alvaro Raposo, dr. Hildebrando Accioly, dr. Francisco Bastos Mello, Antonio Pereira da Silva, Joaquim do Amaral Fontoura e Oscar Pereira Cabral.

Terminado os debates o conselho de sentença decidiu condemnar o réo a dez mezes de prisão cellular.

Será julgado na sessão de hoje o réo José Maria Humia, que responde por crime de homicidio.

Aggrediu o outro no cemiterio e foi pronunciado

Julio Carlos Coutinho da Silva, foi denunciado porque aggrediu a soccos Alvaro Oscar Lopes no dia 2 de novembro do anno passado, no Cemiterio de Inhauma. Processado o juiz da 5ª vara criminal dr. Costa Ribeiro julgou procedente a denuncia para pronuncial-o como incurso na sancção dos artigos 134 e 303 do Codigo Penal. O accusado alem de ter aggredido, resistiu á ordem de prisão que lhe foi dada por uma praça da Brigada.

Fantasiou uma sociedade commercial para lesar o commercio

O promotor publico em exercicio na 2ª vara criminal, denunciou o portuguez Ludgero Costa, que em fins de 1921 combinou com outro lograr o commercio, sob a firma Pinto Santos & C. com séde a rua S. Pedro n. 198, registrando o contracto na Junta Commercial. Nesse contracto que o socio arranjado seria solidario entrando com o capital de cem contos e o socio Joaquim Pinto de Oliveira seria o commanditario com 50:000$ sendo, porem, este ultimo um nome phantastico.

Com um capital phantastico, pois que nada possuiam, começaram os dois a agir. Possuindo relações na praça Ludgero conseguiu obter credito, fazendo compras cujos compromissos ia cumprindo para firmar-se. Estabelecido, o credito, conseguiram grandes sortimentos na praça, com pagamento a praso e vendendo a dinheiro por menos do custo. Em fins de junho de 1922, fecharam a casa que ficou sem mercadorias de especie alguma.

Verificado o embuste, foi aberto inquerito em que foi apurada a responsabilidade de Ludgero, tendo o juiz da 2ª vara criminal, recebido a denuncia, decretando a prisão de Ludgero, que foi presa em S. Paulo.

Ha delinquentes, impunes que andam por ahi

Os deliquentes, impunes, andam por ahi, á solta, sendo estranhavel que a policia não os detenha.

Camarada, amigo comensal que o seja o delinquente, de qualquer ou de varios policiaes, nunca o representante da justiça o terá capturado, até á prescripção da pena. Disso mesmo, aliás, sabe o chefe de policia, que hontem, fez expedir aos delegados districtaes uma circular, attendendo a uma reclamação do juiz da 4ª Pretoria Criminal. A reclamação recebeu-a o chefe por bôa, tanto que a transmittiu aos seus auxiliares nas varias circumscripções policiaes, chamando a attenção dos mesmos, principalmente, para os deliquentes capitulados no artigo 306 do Codigo Penal, que são em grande numero a attestar a injustificavel anomalia, notadamente em determinados districtos policiaes...

O auto-caminhão n. 4, do Corpo de Bombeiros, defronte do quartel dessa corporação, na praça da Republica, chocou-se com o bonde da linha do Itapiru'-Barcas, dirigido pelo motorneiro regulamento n. 3.637. Ambos os vehiculos ficaram avariados, não havendo, felizmente victimas a lamentar.

De accordo com a época...

Seriam, talvez, 11 e 30 da noite de hontem, ou mais alguns minutos, quando quatro soldados da Policia Militar, seguindo tres agentes da 4ª auxiliar, enveredaram pela rua Silva Jardim. Dobrando o trecho dessa rua conhecido pela denominação de travessa da Barreira, os policiaes entraram a passar revista nos transeuntes, sem que se saiba da origem dessa intempestiva medida. Que nos conste, não tem havido por ali factos que a justifiquem.

Depois, entraram no "Bar Cosmopolita", uma casa de meretricio.

O chefe da "caravana", recebido pelos individuos que occupavam as duas ultimas mesas da esquerda, sentou-se com elles, recebendo cumprimentos amistosos. Os soldados continuaram no trabalho. Não precisamos dizer que os occupantes das mesas que receberam o novo conviva policial, não soffreram o vexame das apalpadelas.

Um minuto mais e os soldados abancavam-se numa mesa contigua...

— Chopp!

E estava feito o pagode do importante e delicado serviço. Bebiam todos trocando galanteios com mulheres. O peior é que os exemplos dos "esplendidos" elementos da policia civil inutilisam os ensinamentos de disciplina e cumprimento do dever recebidos na caserna da Policia Militar.

VARIAS NOTICIAS DO RIO GRANDE DO SUL

Porto Alegre, 16 (Retardado) — Dentro de poucas semanas será transferida para o Rio Grande, o commando da 6ª brigada de infantaria.

Porto Alegre, 18 — Deram-se hoje aqui, dois casos fataes de meningite cerebro-espinal, ambos verificados em residencias particula-

Correio da Manhã

ASSIGNATURAS

Brasil	Anno......	60$000
	Semestre.	35$000
Exterior	Anno......	140$000
	Semestre.	80$000

Numero avulso . . . 200 rs.
Idem no interior . . 300 rs.
Idem atrazados . . . 400 rs.

Edição das segundas-feiras 100 réis.

TELEPHONES:
Director, 1558 C. Redacção 5698 C. Administração, 37 C.

Endereço telegraphico "Correomanhã"

RESPOSTA FACIL

V

Vou concluir minhas observações sobre a politica de Poincaré, explicando um facto importantissimo e altamente significativo: *a cessação da resistencia passiva no Ruhr.*

Todos se lembram da expressão de Poincaré: *avoir des gages productifs.* Para ter esses penhores productivos elle invadiu o Ruhr. A Allemanha podia pagar, mas se furtava a isso; o unico meio de forçal-a era evidentemente occupar-lhe a zona industrial, por excellencia, assenhorear-se a França das minas e arrancar á devedora o ourinho escondido nas burras.

Quando Poincaré pormenoriza uma acção politica em nome da patria, devemos entreler outra acção negocista em favor do *Comité des Forges.* A opposição franceza, o bloco da esquerda, conhecedor das manhas do loreno applicou o processo e adivinhou logo os fins secretos da investida ao Ruhr. Os factos memoraveis do mez de agosto vieram confirmar uma por uma das previsões e patentear o jogo francez nessa corrida clamorosa da sua metallurgia á posse real e effectiva das minas allemãs.

Vou resumir as phases da questão.

Terminada a guerra, guerra economica, promovida pela metallurgia franceza para se apossar das minas allemãs e firmar a hegemonia franceza na Europa, o governo francez, testa de ferro do *Comité des Forges,* tratou logo de applicar rigorosamente o tratado de Versailles onde se consignava a expropriação, em parte directa, em parte implicita, das riquezas mineraes da Allemanha. Assim, perdeu, esta, immediatamente, as zonas da Alsacia-Lorena, as da Alta-Silesia, a do Sarre. Faltava a do Ruhr. O cynismo diplomatico não ousou incluir no tratado condições identicas á do Sarre, mas previu uma serie logica de exigencias conducentes ao mesmo fim: obrigar a Allemanha a pagamentos e contribuições taes que lhe fosse impossivel cumprir o tratado e inserir neste a clausula da occupação immediata no caso de não cumprimento. Notemos que o *Por que baixou o marco?* chama ao tratado de Versailles *accôrdo a que a Allemanha deu seu assignatura.* Não foi bem assim, amaveis francezes. Ao passo que o tratado de Francfort, na guerra de 70, foi discutido por vencedores e vencidos, modificadas as primitivas condições e ajustados os meios de execução, o de Versailles foi elaborado sem collaboração da Allemanha, foi-lhe *imposto* sem lhe admittir a menor objecção. Isso porque o plano concertado era *expropriar* e os expropriadores do alheio prescindem sempre de consentimento do expropriado.

Esse plano, préviamente e definitivamente concebido, impediu a acceitação de todas as propostas allemãs por mais razoaveis. O fim era a apropriação das minas do Ruhr e tudo quanto fosse desafogar a Allemanha, conservando-lhe essa propriedade, seria contraindicado na *politica da Entente.* Por isso apearam Clémenceau e Briand. O homem talhado para a missão extorquidora só podia ser o mesmo tramador da guerra e executor da empresa desde a viagem á Russia. Poincaré subiu a presidente do Conselho, isto é, a presidente da Republica, na França de Millerand, advogado de um dos comparsas do *Comité des Forges.*

Os metallurgistas allemães, parodiando a phrase de Jaurès: *Poincaré na presidencia é a guerra,* bradaram: *Poincaré no Conselho é o Ruhr.* E prepararam-se para resistir. O homem delles era Cuno. Fizeram-no presidente da Republica allemã, e Stinnes projectou a *resistencia passiva.* Essa resistencia não foi mais que a luta entre siderurgistas francezes e allemães; os primeiros exigiam dos segundos isto: *co-propriedade nas minas do Ruhr,* isto é, associação de vencedores e vencidos, para explorarem, de commum accôrdo, as minas e... o povo francez e o allemão. Os proprietarios das minas, Krupp e outros, oppuzeram-se a taes pretenções. Nos oito mezes, de janeiro a agosto, travou-se na Europa a contenda mais renhida de toda a historia da cubiça humana.

Cuno e os banqueiros empenharam, em favor dos grandes industriaes, todo o remanescente da riqueza allemã, inclusive as reservas metallicas do Reichsbank.

Essa politica desesperada tornou mais vertiginosa a quéda do marco e irrealizavel qualquer plano de resgate, como o demonstrou a desistencia de Hilferding.

Os francezes, para quebrar a resistencia passiva, valeram-se de todos os processos: occupações progressivas, terrorismo á senegaleza, expulsões em massa e, finalmente, prisão dos proprietarios das minas. Mas estes resistiam. Resistiram emquanto seguros. Um facto, porém, lhes quebrou a teimosia: *a revolução proletaria allemã de meiados de agosto.*

Nossos jornaes pouco falaram nella e sem lhe accentuarem, quer o vulto, quer a influencia decisiva na quéda de Cuno e sua politica.

A formidavel gréve geral rebentou em 11 de agosto; mas o movimento se affirmava desde principios de julho com a crescente miseria negra da Allemanha. A *Rote Fahne* assevera que jámais se viu tão grande e profundo movimento. Era, demais, um movimento novo na Allemanha, pois tendia á occupação das usinas pelos trabalhadores, como se deu na Italia por obra dos anarchistas. Era gréve expropriativa, parede revolucionaria, anticapitalista, capaz de abrir de vez toda a machina de Stinnes e comparsas.

Para ter-se uma idéa das exigencias proletarias, transcrevo os itens da resolução da gréve emanados dos *Conselhos de empresas,* de Berlim: *a)* quéda de Cuno; *b)* confiscação de todos os alimentos; *c)* reconhecimento immediato das juntas de fiscalização; *d)* suspensão do interdicto pronunciado contra as centurias operarias; *e)* salario minimo de 60 pfennigs ouro por hora; *f)* suspensão do estado de sitio e da interdicção de manifestações, nas ruas; *g)* libertação immediata de todos os presos politicos.

Hilferding chamou a isso, pittorescamente, *accesso de febre.* Foi esse accesso de febre que venceu as ultimas resistencias do capitalismo allemão.

Na sua exposição de 23 de agosto, perante a commissão do Reichsbank, Hilferding, expondo os males irremissiveis das emissões desordenadas, o confessa: "Não póde continuar assim essa inflacção. As classes médias, que lhe têm soffrido as despesas até agora, estão completamente expropriadas. O ultimo accesso de febre demonstrou quaes os effeitos da inflacção sob o aspecto social, e o governo opina que devemos evitar segundo, *possivelmente mortal para o Reich e para nossa economia social.*"

Assim, o *Comité des Forges* venceu e pôz á testa do gabinete allemão a Stresemann, homem a gosto de Poincaré, representante da pequena burguezia industrial e inimigo apparente da grande, adversario da resistencia passiva e prompto aos accôrdos conciliantes. Na realidade, Stresemann, homem da *grande colligação,* correspondia ás aspirações novas dos grandes industriaes allemães, resolvidos desde julho a concessões, e agora a todas as concessões.

Com effeito, desde julho se rosnavam noticias de contratos entre os proprietarios allemães e os grupos metallurgicos francezes. O desastre da resistencia passiva e a attitude revolucionaria crescente do proletariado os aconchegavam suavemente. A imprensa ingleza foi a primeira a denuncial-o em fins de julho. Constava accôrdo entre Krupp e um grupo de capitalistas francezes. Soube-se então que em principios de julho se reunira em Essen a directoria das usinas Krupp, e nella fôra declarada a dissolução da Sociedade Krupp, substituida por cinco outras.

Pierre Franklin nos informa sobre duas das principaes: "A primeira, diz-nos elle, se chama agora *Friedrich-Krupp, Actien Gesellschaft.* Engloba as seguintes minas de carvão de Essen: 1) Saelzer-Neuack; 2) Hannibal; 3) Hannover; 4) Constantien der Grosse; 5) Deutschland; 6) Eintrachttiefbau; 7) Heléne-Amalie.

Demais, essa sociedade recebe ainda os 50 p. 100 da producção da mina Emscher-Lipper. Varias forjas e serrarias foram tambem annexados a essa primeira sociedade... A segunda comprehende 37 minas de ferro, com administração em Betzdorf e Weilburg. As principaes dessas minas se acham em Limburg, Weilburg, Braunfels, Dillenburg e parte de Siegen."

Por que se operou tal mudança na organização da Sociedade Krupp? Para se admittirem socios francezes e inglezes.

Com effeito, vendo insubsistente o plano da resistencia passiva, Krupp fez propostas em principios de julho, á Schneider-Creusot. Schneider, porém, queria mundos e fundos. Dirigiu-se então Krupp ao grupo francez de Wendel, e no de Loucheur.

Estes contentaram-se com 25 por cento das acções das duas supra-indicadas sociedades. Essas acções, note-se, para cohonestar o negocio, são acções cedidas aos operarios allemães em 1920, acções do valor *nominal* de mil marcos, emittidas com a clausula de que manteriam tal valor em qualquer época. Assim, os grupos Wendel-Loucheur as compram hoje por uma insignificancia. E' um presente de co-propriedade nas minas allemãs feito aos negocistas francezes, aos *inimigos* de hontem.

Feito o contrato, numerosas sociedades mineiras de Stinnes e outros adheriram a elle e estão cedendo aos francezes os 25 por cento das acções.

Eis como, fantasmagoricamente, se resolveu a resistencia. Um osso aos famintos e tudo se arranjou. Agora temos o exercito francez, protegendo a Krupp, Stinnes, Thyssen e os mais, forçando os operarios a trabalharem, tentando, por mão de Stresemann, subjugar os syndicatos, escravizar ainda mais a população laboriosa.

Mas o povo, escarmentado com a celebre social-democracia traidora e agora no poder, volve-se rapidamente para o communismo, comprehende o valor da união proletaria e a justiça das reinvidicações.

As gréves continuam frequentissimas em toda a Allemanha. E' facil prever a quéda de Stresemann a derrota do fascismo e, provavelmente, a victoria final das aspirações libertarias.

José Oiticica

Topicos & Noticias

O tempo

BOLETIM DA DIRECTORIA DE METEOROLOGIA

Previsões para o periodo de 6 horas da tarde de hontem até 6 horas da tarde de hoje:

Districto Federal e Nictheroy — Tempo: bom, augmento de nebulosidade de dia.

Temperatura: noite ainda fresca; em ascenção accentuada de dia; maxima entre 29°.0 e 31°.0.

Ventos: normaes, predominando os do quadrante norte, frescos.

Estado do Rio — Tempo: bom.

Temperatura: noite ainda fresca; em ascenção accentuada de dia.

Tendencia geral do tempo, após 6 horas da tarde de hoje — Instabilizar-se.

Estados do sul — Tempo: bom, passando progressivamente a instavel; chuvas, mais provaveis no Rio Grande.

Temperatura: em ascensão.

Ventos: variaveis no Rio Grande; predominarão os do quadrante norte nos demais Estados; rajadas.

Carne

Para a carne bovina posta em consumo hoje, nesta capital, foram affixados hontem, no Entreposto de São Diogo, os preços de 1$160 a 1$220, devendo ser cobrado ao publico o maximo de 1$520.

Vitellos, 1$700, e porcos, 2$400.

Nos suburbios a carne foi vendida a 1$240, devendo ser cobrado ao publico o maximo de 1$540.

O secretario do Interior de São Paulo levantou, num discurso, a candidatura do general Setembrino de Carvalho a presidente do Rio Grande do Sul. Em agradecimento — ou em represalia... — o general levantou, por sua vez, a candidatura do sr. Washington Luis a presidente da Republica no futuro quadriennio.

A época é, realmente, a melhor para fazer um presidente do Rio Grande do Sul; mas tudo concorre para que ella não seja de modo nenhum propicia á fabricação do futuro presidente da Republica.

O general Setembrino de Carvalho foi, assim, muito mal agradecido, porque, se, por um lado, a sua candidatura póde pegar, por outro lado a do sr. Washington Luis será fatalmente atirada ás féras, tão cedo ainda é para se tratar do caso.

Mas deve haver no modo como o general se manifestou uma segunda intenção. Fracassada a candidatura Washington Luis, calculadamente, o general Setembrino de Carvalho virá repetir a Historia, atirando tambem na mesa de despachos a sua espada de ministro...

Ha um paiz no mundo que se dá ao luxo de possuir um grupo de sonhadores muito desprendidos demais. Esse paiz que, por signal, não vive sob um barrete phrygio, é a Irlanda, a irrequieta Ilha Verde, que tanto deu que fazer ao governo britannico.

Pois bem: essa mesma Irlanda, hoje pacificada, por ter vencido a rebeldia de De Valera, está offerecendo ao mundo, e, principalmente, a nós, que vivemos sob um regimen verdadeiro, praticado por verdadeirissimos estadistas, um exemplo interessante: 400 republicanos, mettidos na prisão de Mountjoy, estão, ha varios dias, fazendo a greve da fome. São uns pobres idealistas de coração e sem estomago... Serão mesmo republicanos? Não parece.

Republicanos sem estomago, que deixam de comer, voluntariamente, só mesmo na Irlanda. E os que conhecemos, na mais pittoresca das Republicas deste mundo, só não têm os seus estomagos sãos, graças a Deus, quando os possuem dilatados pelos abusos incriveis contra a sua capacidade de encher... Enchem-n'os de tudo quanto podem apanhar. E, sendo assim, nunca sentirão chegada uma opportunidade de voluntariamente fazerem parar o apparelho digestivo... Ao contrario, unidos num bloco solido de mutua defesa da actividade crescente do orgão precioso, elles procuram manter a finalidade do regimen de modo que um dia não lhes seja exigido o triste sacrificio que os seus correligionarios da Irlanda estão fazendo agora e por vontade propria... Se por ventura — isto é: por desventura — as complicações da vida se extremam, com o cambio a 4 e picos, provocado pelas *iniciativas* da politica e da administração, promove-se o augmento dos subsidios, e tudo corre á maravilha para os appetites geraes. Os que não podem ter subsidios augmentados, fazem reformas, lançam-se em obras constructivas, em trabalhos arrojados e em emprestimos para fins desconhecidos ou desviados dos seus fins, e a Republica vae por deante. E para evitar as más interpretações do que se faz em beneficio do estomago dos benemeritos do regimen, abrem-se as Mountjoy, para que se fechem suas grades, depois, sobre aquelles que, na opposição, julgando escandalosa a pratica perfeita do regimen, quizerem pôr um apito na bocca...

Na Irlanda, pois, só fazem greve da fome, os republicanos, por terem sido vencidos. Porque onde a Republica de estomagos e guellas se fez vencedora, a coisa corre de modo muito differente e a fome só attinge as camadas populares, que nunca *se defendem*...

A incorporação da gratificação provisoria aos vencimentos do funccionalismo publico não se dará. Contra ella faz-se um trabalho surdo e demorado, pretendendo-se mesmo ir mais longe.

Na organização da proposta, a verba destinada ao seu pagamento foi incluida nas tabellas dos varios ministerios, feitos os calculos com a reducção de 25 %, determinada pela lei da Despesa em vigor.

Tratando-se de providencia reconhecidamente indispensavel não ha como senão louvar semelhante criterio. A sua despesa, calculada em 75.000 contos figura no calculo geral da despesa.

Mas nem isso se quer fazer. Pretende-se tirar das tabellas as verbas dellas constantes para satisfazer o accrescimo, fazendo revigorar, sem alteração, o artigo de cauda orçamentaria, votado em dezembro ultimo.

Por que essa providencia, se ha o intuito de realizar o pagamento? Será para diminuir ficticiamente a despesa de 75.000 contos, por isso que as cifras dos dispositivos de cauda não entram nas operações apuradoras do *deficit?*

Sendo assim, convenhamos que esse processo de reduzir as despesas apenas no papel, não merece applausos...

Discutia-se na ultima reunião da commissão de Finanças, da Camara, o abuso dos automoveis officiaes, quando um de seus membros confessou que vira no pateo de um dos nossos ministerios nada menos do que quatorze delles.

Houve algum espanto. Mas um outro deputado deu mais precisa informação:

— O Departamento da Saude Publica tem mais de uma centena de automoveis.

Um terceiro atalhou:

— Seria interessante conhecer como foram adquiridos os carros de algumas repartições e como são elles custeados, pois do orçamento não constou verba para a compra e não consta verba para o custeio.

A commissão resolveu dirigir-se a todos os ministros, solicitando informes sobre o numero dos automoveis existentes nos seus departamentos, quaes as repartições que os possuem e quaes os funccionarios que delles se utilizam.

Agora é esperar por essas informações, que nunca hão de chegar...

Entre as disposições mais pittorescas da lei de imprensa, e que dão idéa da mentalidade que a presidiu, está a que revoga a lei das fallencias, sacrificando os principios mais respeitaveis e respeitados do Direito Commercial.

Por esse magro producto do cerebro gordo do sr. Euzebio, o individuo atacado por uma folha, e que consegue processal-a, torna-se, para todos os effeitos, credor privilegiado da empresa que edita o jornal.

Os resultados dessa disposição genial são facilmente imaginaveis. Uma empresa jornalistica em más condições deve á praça, imaginemos, duzentos contos. Não podendo ou não querendo pagar, tem, na lei de imprensa, um recurso de "chantage": ataca violentamente um amigo da folha previamente apalavrado, este processa a empresa, arbitra a multa, "de accordo com as posses do accusado", em duzentos contos, ganha a questão, recebe o "cobre", "racha-o" com o réo, lesando os dois o commercio, os credores honrados, que ficarão, com isso, a ver navios!...

Em materia de Direito, "seu" Ozebio nasceu para a Capital Federal, mas para a "Capital Federal" revista, de Arthur Azevedo. Para legislar a serio, a sua intelligencia, a sua cultura, a sua capacidade juridica, davam, apenas, e muito mal, para intendente municipal de São Luiz do Quitunde ou, por muito favor, de Sant'Anna do Panema.

Ouvimos hontem, em rodas navaes, que o sr. Alexandrino de Alencar, sentindo a falta de um telegramma de felicitações do rei dos collares, por occasião da passagem de seu anniversario, resolvera dirigir-lhe uma carta.

Nella, teria declarado o ministro da Marinha que nada tem com a publicação do livro sobre a administração Veiga Miranda, e afasta de si qualquer responsabilidade na publicação da "Cornucopia das graças". Antes, desculpa-se da "leviandade" de um de seus auxiliares, fornecendo ao autor do trabalho a lista dos *memoranda,* que constituiram o livro.

Seria assim mesmo?

A renda dos proprios nacionaes é irrisoria. A União possue milhares de casas, occupadas por funccionarios civis e por militares, gastando sommas elevadas com a sua conservação e reconstrucção, sem que haja compensação a tanta despesa.

Pelas leis em vigor, apenas não estão sujeitos a pagamento os palacios da presidencia, os predios edificados no recinto de fortalezas ou arsenaes e os predios occupados por funccionarios que, em virtude dos respectivos regulamentos, tiverem direito a moradia.

As excepções são claras, mas o sophisma tem valido e triumphado em todos os ministerios.

O inspector das repartições da Fazenda está pleiteando o cumprimento da lei, afim de que seja recolhida ao Thesouro a importancia de 20 % sobre os vencimentos totaes dos locatarios de proprios nacionaes. Nesse sentido redigiu longa circular, mostrando os abusos verificados.

Se em alguns casos logrou resultado a sua acção, em outros encontrou formidaveis tropeços, que podem ser apreciados nas seguintes referencias da representação enviada ao ministro da Fazenda.

"O Ministerio da Guerra que se caracteriza na nossa administração pela desavença permanente em que se encontra com as leis fiscaes decretadas pelo Congresso Nacional, arranjou, por conta propria, um regimen especial e curioso para os proprios nacionaes que lhe estão affectos.

Assim é que, para a consideravel quantidade de proprios nacionaes destinados á moradia de militares, foi adoptado, *extra-legis,* um criterio especialissimo segundo o qual os occupantes pagam taxas modicas decretadas pelo proprio Ministerio com desrespeito flagrante da lei expressa, sendo que a grande maioria mora de graça em proprios nacionaes de elevado custo espalhados por todo o paiz. E' interessante ainda notar-se que a renda de alugueis de proprios arrecadada no Ministerio da Guerra, em vez de ser recolhida ao Thesouro Nacional e suas delegacias, nos Estados, como manda a lei, é depositada no mesmo Ministerio em uma caixa especial para ser applicada contra todas as disposições de leis, no custeio de obras de conservação dos proprios nacionaes e á revelia do Ministerio da Fazenda."

Como decidirá esse caso o sr. Sampaio Vidal?

O sr. Rezende Silva mecheu em casa de maribondos...

O sr. Cantuaria Guimarães determinou que, de 15 do corrente em deante, os operarios das officinas da ilha de Mocanguê não poderiam mais fazer uso de tamancos, para evitar qualquer accidente no trabalho. Andariam, então, descalços? De modo algum. O Lloyd fornecerá calçado *bom e forte,* pelo preço do custo. Uma pechincha! Mas, os operarios foram egualmente informados de que o progresso irá além das botinas. Mais para deante usarão tambem roupas especiaes, talhadas de accordo com o modelo que o sr. Cantuaria vae regulamentar.

Mal chegam os salarios que o Lloyd paga a seus operarios, para a subsistencia, desconfortada e difficil. Desse parco dinheiro, os pobres trabalhadores deverão tirar o indispensavel para a embotinação que o director do Lloyd imaginou, impondo-a rigorosamente. Qual será, dos muitos e felizardos amigos do sr. Sabino Cantuaria, o dono empellicado dessa vasta sapataria?

Além de tal medida aggravar as despesas forçadas dos operarios, ficarão elles em risco de enfermar, em consequencia da humidade a que estarão sujeitos, pois a ilha em que trabalham, quando chove, é um lamaçal. Essa historia dos sapatos do sr. Cantuaria está dando muito o que falar, como todas as historias que lhe dizem respeito. A guerra de morte ao tamanco traz *agua* no bico... dos sapatos.

O sr. Alaor Prata recommendou ao director de Obras Municipaes que compellisse a Companhia Cantareira a cumprir o seu contrato, com referencia ao serviço de transporte para a ilha do Governador e ao restabelecimento do trafego de bondes ali existentes.

E' espantoso que tenha de intervir nesse caso o prefeito, possuindo essa companhia um fiscal. Ou esse funccionario pactua com as irregularidades verificadas, ou é desidioso. Num ou noutro caso não se recommenda e deve ser substituido.

Não é de hoje que a Companhia Cantareira infringe aquelle contrato. Os moradores de Nictheroy e das ilhas constantemente dirigem appellos ás autoridades superiores, contra o modo por que são feitos os serviços dessa empresa de viação. As suas reclamações não provocaram até agora nenhum movimento do fiscal da Prefeitura. Quando eram mais insistentes, requintava em desprezo a Cantareira, peorando-os e provocando não raro essa sua attitude depredações no material, feitas pelo povo revoltado. A policia era chamada, os damnos remediados, e tudo continuava na mesma.

Tem assim a Cantareira vivido com as suas barcas infectas, velhas, parando de quando em quando no meio da bahia. Nenhum conforto, nenhuma segurança offerecem.

Quererá o sr. Alaor Prata acabar com essas irregularidades, pondo cobro a tantos abusos? Se assim é, comece s. ex. pelo começo, dando áquella empresa o que ella nunca teve — uma fiscalização real, effectiva, que faça valer em todos os pontos o contrato firmado entre a Cantareira e a Prefeitura.

Terá assim o prefeito prestado a uma grande parte da população serviço inestimavel.

O sello da ignominia

Emquanto se pronuncia uma nova baixa cambial, organiza-se um banquete solenne ao ex-presidente, accusado nos proprios documentos officiaes de responsavel directo por esta crise. Divulgou-se hontem a primeira lista de senadores e deputados, de militares e figurilhas de outras classes, inclusive alguns desclassificados, que adheriram á homenagem. Hontem mesmo, o cambio caiu para a taxa de 4 31|32, e debalde esperámos a noticia de que o governo estaria fixando o descalabro. Numa occasião assim propicia a todos os imprevistos desagradaveis — que não acontecerá ao barco desarvorado, sem leme?

Não faz muito, os banqueiros inglezes e americanos, a quem o ex-presidente hypothecou o que o Brasil possuia ainda e até o que não possue, foram despertados por uma communicação do actual ministro da Fazenda. O paiz entrára no regimen do *superavit;* pelo balanço da receita e da despesa do primeiro semestre do exercicio, verificára-se um saldo avultado. De tal modo, começava a frutificar a politica dos remedios heroicos. Imagine-se o assombro dos nossos credores... Jubilosos, embora desconfiados, cumprimentaram o sr. Sampaio Vidal num telegramma que a imprensa glosou á vontade. Apurou-se depois o embuste do pregão. O *deficit* continuava impavido, apezar das innegaveis reservas do governo na abertura de creditos, unico signal das suas vagas preoccupações financeiras. Tudo mentira, tudo farça! Aliás, em face da bancarota epitaciana, só um milagre conseguiria alliviar a penuria do Thesouro, e os thaumaturgos que o destino nos reservou, não operam milagres — homens falliveis, entregues, além do mais, aos impetos de rixas sertanejas. Urgia curar os escombros. Os máos fados indicaram-nos o caminho da licença, com a obra mysteriosa e impoliciada do Banco Emissor. A machina do sr. Cincinato Braga imprime papeis pintados, e o cambio cae.

No dia da chegada do sr. Epitacio Pessoa, a 11 de agosto, o cambio já aviltado tivera aquella vertigem, descendo a 5 13|16 — libra a 46$850, dollar a 10$089. Da coincidencia resaltavam o nosso descredito e o nosso opprobrio, entre as festas realizadas officialmente em honra do peculatario, e o alarma da praça, coberta de prejuizos. O governo que denunciára ao paiz o grande criminoso, recebia-o de braços abertos, a cortejal-o. Cercava-o de forças, afim de que o povo roubado e humilhado não o divisasse, para agradecer-lhe o terremoto. Agora, extremada a crise, culminadas as difficuldades que a successão dos dias aggrava, prepara-se um banquete, de caracter official, em homenagem a esse typo sinistro. O cambio degringola de novo — vae a 4 31|32, a libra a 48$607, o dollar a 10$750! Até hontem, é verdade, a lista das adhesões ao brodio do rei dos collares não continha o nome do sr. Sampaio Vidal, o tremebundo autor do libello de 30 de novembro; mas, ninguem duvide, s. ex. se incorporará ao bando. Tambem o sr. Alaor Prata, o terrivel accusador do sr. Carlos Sampaio, comparecerá ao festim de Balthazar. O almirante Alexandrino de Alencar não se dedignará de trocar a *cornucopia de graças,* que arrancou ás mãos deshonestas do sr. Veiga Miranda, pela taça de *champagne* do ex-presidente, no fundo da qual deixará de rever os escandalos e as bandalheiras, de que tanto accusava o governo passado. Só a circumstancia eventual da sua ausencia como candidato, em viagem de propaganda, á proxima vaga do sr. Borges de Medeiros, priva o sr. Setembrino de Carvalho de assistir ao agape cordial de indultado e indultadores. E o cambio a cair, a cair!... E de que modo se elevará o cambio, padrão do credito publico, se os politicos deste paiz, empenhados num trabalho de esphacello, não escrupulizam de mentir a si proprios e levam a sua falta de sinceridade, alliada á sua falta de patriotismo, ao cumulo dessas ostensivas solidariedades com um reprobo?

Venham de lá novos telegrammas dos srs. Rotschilds e Dillon. O que o estrangeiro pensa de nós está na amarga realidade da desconfiança que nos rodeia. Elle raciocina sobre a situação que se creará para este paiz dentro do cerraceiro da lei de imprensa, accrescida á eternidade do estado de sitio, quando no periodo da livre critica e da policia da opinião, anterior aos successos de 5 de julho, os gritos e as advertencias, os prognosticos e os protestos não lograram obstar a bacchanal do epitacismo e os seus trêdos resultados. Nem merece o respeito de nação alguma aquella cujos homens de responsabilidade objectam á expressão de catastrophes, que lhes requerem a assistencia de esforços austeros, o escarneo da cortezania deante de criminosos. Inscreveram-se para o banquete senadores e deputados. O estrangeiro deve ter na memoria o celebre episodio da reunião da commissão de Finanças do Senado, em 22 de dezembro de 1922, ha menos de um anno. Discutia-se no conclave o disbarato do emprestimo de 9 milhões do café, do qual, segundo communicação do governo, ainda desconhecido o caso da letra dos 4 milhões, não restava um ceitil, e os lucros da operação valorizadora haviam desapparecido. Commentado o negocio, num debate de ferro em braza, o sr. Alfredo Ellis, presidente da commissão, (ver o *Diario do Congresso* de 23-12-22, paginas 8.127, 8.128 e 8.129) consultou os seus collegas se era ou não "conveniente formular um projecto assignado pela commissão de Finanças autorizando o governo actual a desfazer e annullar todos os actos que foram praticados pelo governo passado e que o governo actual considerasse nocivos ao interesse publico. Achava que um projecto desses evitaria futuros attentados". Accrescentou depois: "Fique a consulta feita, porque eu iria até á responsabilidade criminal, senão para obrigar á restituição, ao menos para deixar demonstrado que a nação não está morta." A nação morreu de verdade e os seus coveiros deliberam festejar o matador. Mas isso não é o bastante. Conhecem-se as razões do véto ao orçamento de 1921. Nellas, o rei dos collares que, exercendo a dictadura financeira, arrastou o Brasil á miseria e á ruina, trata as casas do Congresso como antros de gente desprovida de qualquer resquicio de escrupulos, acostumada a negociatas, impatriota e impudica. Os chamados representantes do povo, não satisfeitos de esquecer os interesses do paiz, tão tristemente sacrificados, abstraem dos melindres que todos os sêres de sangue e nervos se guardam, contra semelhantes chicotadas.

Continúe a cair o cambio... Que importa?!

Em mensagem dirigida á Camara, o executivo solicitou a abertura de um credito de mais de cinco mil contos, para pagar, á proprietaria de um vasto terreno do Acre, onde foi fundada a cidade de Pennapolis, hoje Rio Branco, capital da longinqua região. A solicitação accrescenta que essa despesa é em virtude de decisão judiciaria.

Trata-se, já se vê, de historia antiga. Quando alguem, pleiteando no fôro competente, consegue levar de vencida a União até á instancia final, ganhando por accordam irrecorrivel, é porque já está com a questão de cabellos brancos. Ajunte-se mais a circumstancia da sentença ir para o Ministerio da Fazenda e a burocracia deste dar andamento a tudo, afim do credito ser legalmente encaminhado e pedido ao Congresso, e ter-se-á uma idéa do tempo que se ha atravessado. Tão longe ficam essas coisas, que na hora de se autorizar o pagamento avultado, ninguem mais se recorda dos nomes daquelles que deram justo motivo á propositura da lide, forçando o erario publico a desembolsar pesadas indemnizações.

A causa que se planeja pagar data de muitos annos. Ainda é do tempo em que no Acre reinavam os caudilhos improvisados com fóros de senhores feudaes.

Para que a administração se apropriasse do terreno, arbitrariedades e violencias se praticaram. Se para outros factos a lei era um mytho, quanto mais para este, que tinha a invocar a capa da utilidade publica.

O resultado, porém, é que os prejudicados se preparam para a desforra.

Apenas, o Thesouro condemnado conta com mais alguns annos de folga, até que a autorização seja convertida em lei e entre em execução.

Elle dá as cartas e, com ellas marcadas, joga sempre de mão...

Ha pouco mais de um mez assignalavamos, noticiando o encerramento do Congresso mineiro, o ambiente de tristeza em que se realizou a solennidade.

O sr. Raul Soares longe, doente, numa estação de aguas medicinaes, não assistira á sessão final. O povo, desinteressado como vive pela politica, nem, ao menos por curiosidade, fôra ver a despedida dos congressistas.

Na sala, quasi vasia, da Camara Estadual de Minas, deputados e senadores em grupos, em voz baixa, falavam sobre a molestia do presidente.

Uma chuvinha miuda e fria, caindo incessante, encharcara o uniforme dos soldados dispostos em fila, em parada, no jardim ao lado do edificio do Congresso, concorrendo para augmentar a tristeza que pairava em tudo.

Convocado agora, extraordinariamente, installou-se ha pouco o Congresso mineiro para tomar conhecimento do pedido de licença do sr. Raul Soares.

Já a primeira sessão se realizou com a casa cheia de congressistas e num dia alegre de sol. A tristeza não foi mais a nota predominante no ambiente; na phisionomia de alguns politicos o observador arguto apenas veria signaes patentes de inquietação e susto...

O "dr. Jacarandá" da philosophia indigena, perdão! o *philosopho* Jackson de Figueiredo publicou, no *Diario Official* de 16 de setembro ultimo, umas instrucções sobre um vago serviço de fiscalização das escolas subvencionadas pelo Ministerio da Agricultura, serviço para elle creado pela munificencia do governo, seu amigo. Nesse trabalho, o esperto bacharel limitou-se a transcrever disposições expressas da lei da Despesa, tendo, porém, o especialissimo cuidado de fazer cair sobre os hombros dos inspectores ás suas ordens a responsabilidade inteira da fiscalização!...

Como se vê, o sr. Figueiredo póde ser accusado de tudo, menos de não ser um philosopho sagaz... Conseguir deixar-se ficar aqui, pela avenida Rio Branco, passeando a sua curiosa erudição á custa dos dinheiros publicos, emquanto pobres diabos, que não tiveram tempo de estudar philosophia, trabalham em todo o paiz para manter-lhe a integridade do estomago insaciavel e a integridade da burrice innocente, não é coisa para qualquer mortal desavisado, que quer ganhar com honradez o pão de cada dia, de que fala o Evangelho. O sr. Figueiredo, nesse particular, é, pois, uma creatura digna de que lhe entoemos um hymno de louvor.

Elle soube comprehender muito bem que, neste paiz, philosophar é comer.

Mas que elle não vá com muita fome á gamella. Ha casos de philosophos que morreram de indigestão...

O dr. J. J. Seabra acaba de verificar a divida interna da Bahia e realizar um accordo com os credores francezes e inglezes daquelle Estado, retomando o respectivo serviço da divida externa.

Para cumprimento desse accordo, feito com a clausula *ad referendum* do governo, foram depositados no London Bank 980 contos, destinados ao pagamento das respectivas despesas e da primeira prestação relativa ao mez de outubro corrente.

O governador da Bahia fez annunciar no "Diario Official" do Estado que já possue os elementos precisos para satisfazer, no momento opportuno, o pagamento dos proximos mezes.

Appareceu, hontem, no Conselho Municipal, mais um projecto, o terceiro ou quarto, talvez, no qual se propõe que sejam augmentados os vencimentos dos funccionarios municipaes. Como os outros, tambem esse concorrerá para protelar uma providencia que dispensava tão apparatosas iniciativas. Como tiro no plano consubstanciado pelo velhaco projecto 130, merece alguma attenção, ao menos quanto á opportunidade, a proposta do sr. Cesario de Mello.

Se a sorte do funccionalismo, a esse respeito, dependesse apenas da bôa vontade que todos os membros do legislativo municipal manifestam, numa soffreguidão ás vezes impertinente, os funccionarios municipaes estariam excellentemente compensados. Mas, ainda antehontem, na carta que enviou ao presidente do Conselho, o sr. Alaor Prata varreu sua testada. Cabe ao Conselho, no entender do prefeito, a maior culpa da prejudicial balburdia.

O que é facto é que a tabella Lyra municipal até hoje não foi paga. Esbanjaram-se dinheiros, custearam-se ruidosos regabofes, mas ninguem se lembrou de minorar a crise financeira dos funccionarios. A carta do sr. Alaor Prata vale por mais um compromisso, para ser addicionado aos que até agora não se cumpriram. O prefeito diz que "não seria capaz de esquecer a dignidade de seu cargo, e a sua propria, para recorrer a meios tortuosos, visando inutilizar a lei que concedeu o augmento".

Tal declaração não deixa de ser tranquillizadora. Mas votar e decretar augmento de vencimentos, e não pagal-o, é prometter e não cumprir. Receba o prefeito a commissão de funccionarios que o vae procurar, e acerte num processo pratico e rapido de tornar effectiva a medida beneficiadora, sem precisão de tantos, tão complicados e inuteis projectos.

O ministro do Interior conferenciou hontem, demoradamente, com o relator desse Ministerio, na commissão de finanças, da Camara dos Deputados, sobre a proposta do orçamento para 1924.

Nessa conferencia, a que assistiu o director geral do gabinete daquelle titular, foram combinadas diversas medidas de ordem economica, determinando uma reducção de cerca de 2.500:000$000 na referida proposta orçamentaria.

A Inspectoria Federal de Portos extinguiu as fiscalizações dos portos do Maranhão, Amarração, Victoria, Paranaguá e Corumbá. O acto foi justificado, como tendo sido resolvido por motivos de economia.

Ficaram sem funcção, percebendo seus vencimentos, mais de quarenta funccionarios: engenheiros, escripturarios, continuos, serventes e diaristas. Todos elles, no entanto, poderiam ter a sua actividade aproveitada, se o inspector de portos não houvesse creado e mantido até agora a dispendiosa classe dos interinos.

Os addidos dessa repartição, com direito assegurado á effectividade, sentem-se prejudicados. Não admira que isso succeda, pois o sr. Lucas Bicalho, na ultima reforma, esqueceu os addidos e apontou os nomes de cavalheiros protegidos, que lograram nomeação, aggravando, sem vantagens para o serviço, a despesa do Thesouro.

Julga-se o inspector de portos com autoridade bastante para escolher seus auxiliares, preferindo os estranhos ao pessoal da sua repartição. Póde ser que tenha razão em adoptar semelhante criterio. O que, porém, não resta duvida é que elle offende as leis em vigor.

A commissão de Constituição e Justiça da Camara, acceitando o projecto que providencia sobre a reorganização das mesas eleitoraes e nomeação de secretarios *ad-hoc,* projecto relatado pelo sr. Heitor de Souza, approvou tambem a emenda que manda adiar as eleições federaes de 3 de fevereiro para o dia 17 do mesmo mez, no proximo anno.

Trata-se do grande pleito que decidirá da recomposição da Camara e da renovação do terço do Senado. O adiamento trouxe um certo susto, nesta época de receios e apprehensões, e muita gente, nas rodas politicas, se confessa intrigada.

Disseram que era por causa do Carnaval, mas a informação era de todo improcedente, porque o glorioso e patusco Momo não terá o máo gosto de reapparecer nos seus dominios, em dia de urnas abertas. O Carnaval se realizará precisamente em 2, 3 e 4 de março.

A emenda alludida tem outra justificativa.

Se as eleições se verificassem a 3 de fevereiro, os congressistas dos Estados mais distantes, que se preparam para pleitear a reeleição, antes do Congresso se encerrar, afivelariam as malas e se tocariam para os seus districtos. Com certeza, fariam falta ás votações dos orçamentos em fins de dezembro. O adiamento garante-lhes mais quatorze dias, fazendo com que elles se retenham, no Rio, até ao dia de São Sylvestre.

O seguro morreu de velho...

O sr. Alaor Prata precisaria lançar um olhar para o que se passa nas dependencias da sua administração e, especialmente, para a Directoria de Obras do Patrimonio. Nessa dependencia da Prefeitura parece não haver ninguem que cogite da eloquencia e da verdade do adagio inglez de que — o tempo é dinheiro. De outra fórma não se explica o pouco caso e a inadvertencia com que são tratadas as partes nas minimas relações com aquelle famigerado departamento.

Basta um exemplo, além de outros muitos que vêm sendo trazidos ao nosso conhecimento, diariamente.

O sr. Arnaldo Sobrosa apresentou uma simples certidão para informar, coisa que não dependia de busca, nem de estudo e podia ser despachada com todo o vagar, em em algumas horas.

Sabe o prefeito quanto tempo levou a petição do sr. Sobrosa para ser informada?

Parece incrivel, mas é a pura verdade: um mez e vinte dias; quer dizer, quasi dois mezes!

Essa gente da Prefeitura não tem a minima idéa do valor do tempo; e é justamente isso que o sr. Alaor Prata precisa incutir no bestunto dos seus auxiliares e subalternos.

A Villa Proletaria Marechal Hermes, que já se achava em deploravel estado, peorou consideravelmente, depois que foi incorporada ao patrimonio municipal. As casas vão desabando aos poucos, por falta absoluta das indispensaveis medidas de conservação. Paredes fendidas, escadas a pique de ruir, cumieiras desconjuntadas, varandas que desabam, pondo em risco permanente a vida dos moradores. Acha-se gravemente enferma a senhora de um morador da Villa, em consequencia do criminoso abandono a que os poderes publicos condemnaram aquelle nucleo de habitações modestas.

Ha mezes, a directoria de Obras da Prefeitura escalou um de seus engenheiros, profissional aliás muito competente, para vistoriar a Villa Proletaria. Verificou o profissional que muitas casas exigiam reparos urgentes, tendo tambem conhecimento da existencia de grande quantidade de material, avaliado talvez em duzentos contos. Dando conta de sua missão, esse engenheiro expoz a situação da Villa, suggerindo o que se devia fazer. Ficou tudo como dantes. O telegramma que os moradores da Villa Proletaria enviaram ao governo não é só um appello afflictivo: representa um protesto vehemente contra a deshumanidade, praticada systematica e conscientemente, contra numerosas familias que habitam aquellas casas taperas. Será melhor vender a Villa, como já um intendente alvitrou. Por mais relaxado que fosse, o novo senhorio teria, pelo menos, amor ao capital que ali empregasse, e só por isso faria as obras de segurança que as casas reclamam, pelo clamor incessante dos desventurados inquilinos.

A fachada do predio em que funcciona, na Parahyba, o jornal opposicionista *A Tarde,* amanheceu pixada. A policia, accrescenta o telegramma officioso, está empenhada em descobrir os autores do attentado, mas, até agora, caminha em sentido opposto ao esclarecimento da verdade.

Evidentemente, não se póde confiar na argucia do pessoal de um apparelho, que sabe muito mais fuzilar indefesos estudantes, na praça publica do que seguir o rastro, para atinar com os culpados de um delicto. Maximé, quando se suspeita que os responsaveis estejam nos arraiaes do governo.

O mais curioso, entretanto, é que essa policia perigosa, ou para attenuar a sua inepcia, ou para poupar dissabores á situação, fez constar que os proprios opposicionistas é que emporcalharam e damnificaram a sua folha, réo do crime de lesa-majestade.

E essa? Que intuito teriam elles com semelhante farça? Attribuirem o attentado aos adversarios poderosos, para que estes se incompatibilizassem com a opinião?

A capacidade imaginativa da policia parahybana é lamentavel. Como se ao governo local fosse possivel se divorciar mais do sentimento popular de sua terra!

Amanhã, se alguns desses opposicionistas apparecerem assassinados, tambem se dirá que elles se suicidaram, para hostilizarem o sr. Solon e os da sua grey...

"CHARUTOS DE HAVANA"
IMPORTAÇÃO DIRECTA
LOPES SA' & C.
R. Santo Antonio, 5-B
(3778)

NO MUNDO POLITICO

O projecto 130

A respeito do projecto 130, do Conselho, ouvimos, hontem, á noite, o senador Irineu Machado, chefe da maioria do legislativo municipal.

Disse-nos elle que é inteiramente contrario á medida, apresentada ali sem a sua audiencia. Pela sua vontade, o projecto devia cair logo na primeira discussão, mas como não se trata de questão politica, a sua attitude no caso póde ser de simples conselho. Ainda assim, está certo de que o 130 cairá, e se tiver andamento, contra suas previsões, encontrará um substitutivo, no qual se discriminarão as autorizações a ser revogadas.

Em qualquer hypothese, a causa dos funccionarios e operarios municipaes nada soffrerá.

CASA DE SAUDE S. LUCAS

Especialidade em regimens. Diabetes. Ulceras do estomago e duodeno, obesidade, arthritismo, dysenterias, prisão de ventre, molestias do coração e rins. Diarias a partir de 10$. Director dr. Silva Pinto. Dir. clinico prof. Godoy Tavares. Voluntarios, 66. Sul 3176. (S 27906)

Mais uma vez está atrazado o pagamento dos trabalhadores da Industria Pastoril. Desde maio que essa pobre gente não recebe seus vencimentos.

A irregularidade desses pagamentos entrou para o ról das attribuições do Ministerio da Agricultura. Nunca elles se fizeram em dia, ora por culpa da Industria Pastoril, ora devido á demora dos papeis na Contabilidade daquelle Ministerio.

Trata-se de gente simples, que, percebendo pequenos ordenados e não gozando de protecção, não tem quem lhe advogue a causa. Quererá o sr. Miguel Calmon fazel-o, tendo em consideração que a miseria bate á porta de centenas de lares de trabalhadores de seu Ministerio?

Não lhe ficaria mal o patrocinio dessa causa, que implica com a regularidade dos serviços da Agricultura.

Um paciente collecionador de curiosidades politicas brasileiras enviou-nos uma estatistica minuciosa da actual olygarchia cearense. Por ella se verifica ser o successor do sr. Serpa no palacio presidencial de Fortaleza um observador exacto e escrupuloso da velha maxima, tão sabiamente adoptada pelos profissionaes da politica, no Brasil: "Matheus, primeiro os teus..." Se não, vejam esta belleza:

O secretario da presidencia é um seu irmão, o sr. Joaquim Albano. O secretario da Fazenda é um seu primo e cunhado, o dr. Manoel Theophilo G. de Oliveira. O director da Recebedoria é tambem um seu primo, o sr. Antonio da Costa Theophilo.

São ainda seus primos os deputados estaduaes Antonio Theophilo G. de Oliveira e José Lino da Justa, o professor da Escola Normal, José Theophilo G. de Oliveira, o vice-director das Obras Publicas, dr. José Justa, o ajudante da Directoria de Obras Publicas, Octavio Justa, o professor do Collegio Militar, Pedro Albano e o auxiliar da Directoria de Obras, Milton Justa!...

Ha mais ainda: o sr. Ildefonso Albano, ao mesmo tempo que pleiteia para si a vaga do sr. João Thomé, trata de encaixar os seus queridos primos José Lino e Manoel Theophilo na representação federal. E, não contente com tudo isso, arranjou que o commandante do batalhão do Exercito aquartelado em Fortaleza fosse o coronel Frederico Bentemuller, seu primo affim...

Teve, portanto, o engraçado escriptor do *Mané Chique-Chique,* uma obra-prima de néo humorismo, pela qual o sr. Ildefonso ainda ha de responder — temos fé na Divina Providencia — junto ao Diabo, no Inferno, a feliz inspiração de transformar a terra de sol de Iracema num seio adoravel de Abrahão...

E foi essa a gente que tanto descompoz os Accio1ys...

MIGUEL BRAGA — Callista. Quitanda, 79, sob. esq. Ouv. Tel. N. 5.502. (10845)

AOS COLLEGIOS e PENSÕES

A Casa America e Japão, á rua Ouvidor, 74, vende pratos á 15$ a duzia, chicaras á 13$ e copos, á 3$600 e 4$500.

(14336)

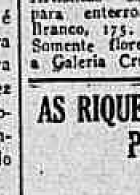

OCULOS PINCE-NEZ COM CRYSTAES ZEISS de Superior Qualidade APPARELHOS KODAK
LUTZ, FERRANDO C. LTDA.
40 GONÇALVES DIAS 40

(10281)

A Commissão de Agricultura e Industria da Camara dos Deputados visitará hoje incorporada, ás 2 horas da tarde, as usinas do Serviço de Expurgo e Beneficiamento de Cereaes, situado no Cáes do Porto.

Lindas Orchideas

Bellos cravos. Rosas preciosas. Artisticas corbeilles. Bonitas corôas para enterros. 175, Avenida Rio Branco, 175. "A FLOR DE LIZ". Somente flores naturaes. Em frente a Galeria Cruzeiro. (S 26762)

AS RIQUEZAS AINDA INEXPLORADAS

Descobre-se na Africa uma enorme jazida de manganez

(Da Associated Press)

LONDRES, setembro.

Foi descoberta uma enorme jazida de manganez de 20 pés de largura por quatro milhas de comprimento, em Hekpoort, perto do Rand Occidental, na Africa do Sul.

A jazida já está sendo explorada por dois proprietarios agricolas que possuem parte da terra pela qual ella passa.

Diz-se que o minerio é da mais pura qualidade, sendo esta uma das mais importantes descobertas do reino mineral feitas até agora no Continente Negro.

NO MUNDO OFFICIAL

CATTETE

O presidente da Republica recebeu, hontem, em conferencia, os ministros da Agricultura e da Justiça.

— Foi recebido pelo presidente da Republica o general Ribeiro da Costa.

— O sr. Miguel Cruchaga Tocornal, embaixador do Chile, junto ao nosso governo, foi hontem agradecer ao presidente da Republica a visita mandada fazer por s. ex., por occasião de sua recente enfermidade.

— O presidente da Republica foi hontem convidado pelos representantes do conselho administrativo da A. dos Empregados no Commercio para assistir o juramento da Bandeira pelos reservistas do Tiro de guerra da referida associação, e que terá logar amanhã, ás 2 horas da tarde, no parque da praça da Republica.

— Foram mandados publicar os seguintes decretos:

Na pasta da Guerra — Mandando admittir no quadro do serviço de saude da 2ª classe da reserva do Exercito de 1ª linha, para servirem nas seguintes regiões militares: 1ª região — como major medico, o dr. Gustavo Eduardo Masselmann; como segundos tenentes medicos, os drs. Alipio Coelho da Silva, Mario de Faria Bandeira, Alberto Francisco Canejo, Clovis da Silveira Barros, Clemente Waiz, Oswaldo Lima Freire do Pillar, Carlos Freitas Henrique, Carlos Osborn da Costa, Cicero Pimenta de Mello, Alberto Luca, Tito Ramos Pereira, Oswaldo Brandino Corrêa, Arnaldo Machado Guimarães, Albano Mello Prado, José Reis Dias, João Lage Sayão, Ivan Maia Vasconcellos, Antonio Teixeira Mendes Filho, João Luiz Detsi, Laís Martins da Silva, Luiz Silva Novo, Carloman da Silva Oliveira, Benedicto Moraes, José Zeferino Bastos, Augusto Eduardo Tinto, Heitor Gomes de Almeida, Nelson Sayão Delduque, João Pontes de Oliveira, Diaulas de Souza Leite, Gabriel Souza Teixeira, Eurico Figueiredo Frota, Sylvio Souza Cardoso, João Emilio da Costa, Jorge Meirelles da Rocha, José Marçal, João Floriano Santos Lima, Sylvio de Lobo Vianna, Antonio Saloma Ribeiro, Columbano Junqueira, Raul Farm d'Amoedo, Olyntho de Castro, Luiz Jorge Carvalhal, Mario Esberard Leite, Alfredo G. Ribeiro da Costa, Armin Niemeyer, Manoel Tavares Neves Filho, Guilherme Antonio dos Santos Junior, Alberto Oscar Maciel, José da Silva Guimarães, Diogenes Magalhães da Silveira, Gastão Maia de Bittencourt Menezes, Manoel Carneiro da Silva, Waldemar da Costa e Silva, Maximiliano Solly Parissé, José Carlos de Almeida e Senna, Mario Olyntho de Oliveira, Oswaldo Riedel de Carvalho, Alberto Isidro Pontes, Jeronymo do Couto Junior, Hugo de Abreu Capper, Alarico Gonzaga Jayme, Clovis Fontenelle Guimarães, Ney da Rocha Marinho, José Osorio Nogueira da Silva, Francisco Valle Freitas Lima, Annibal Granja de Carvalho, Carlos Luiz Moferrari, Alderico Felicio dos Santos, Deocleciano Costa Velho, Carlos Affonso Lopes Burges, Geraldo Coelho da Silva, Carlos Florencio de Abreu e Silva, Renato Machado Mendes, Norival Peixoto Padrenosso, Alvaro Moreira Piedras, João Coelho Dias, Alberto Renzo, José Martins de Araujo Junior e Mario Serpe, e no posto de segundo tenente pharmaceutico, os pharmaceuticos civis Edmundo Semeraro e Heitor de Siqueira Gomes; no de major, medico, o dr. Augusto Diogo Tavares; no de segundo tenente pharmaceutico, os civis: David Duperron Madeira e Alvaro de Oliveira Vianna; no de tenente-coronel, medico, os drs. Newton Augusto Rodrigues de Campos e Lauro Pereira Travassos; no de primeiro tenente pharmaceutico, o civil Flaviano da Silveira Andrade, e no de 2º tenente pharmaceutico, o civil João Valentim da Motta; na 2ª região, no posto de 2º tenente, medico, o dr. Gabriel Coveli, dr. Augusto de Carvalho Brandão; e no de 2º tenente-pharmaceutico, o civil Alberto Vieira; na 3ª região: no posto de 1º tenente, medico, o dr. Aggripino Louzada, e no de 2º tenente, medico, o dr. Feliciano Delfim; na 4ª região, no de major, pharmaceutico, o civil Pompeu Rossi; no de major, medico, o dr. Linneu Silva; no de segundo tenetne, pharmaceutico, os civis Mario G. Pinheiro e Casimiro C. Marques e no de 1º tenente, medico, o dr. Dermevil Camilo de Oliveira Lago; na 5ª região, no posto de segundo tenente, medico, o dr. Abilio Alves Peixoto; na de major, medico, o dr. Aggripino Barbosa; no de segundo tenente, pharmaceutico, os civis Gentil Guimarães e José L. Cordeiro; na 7ª região, no de segundo tenente, medico, o dr. Abelardo L. Cavalcanti; no de 2º tenente, pharmaceutico, o dr. Murillo Sergio da Silva; na 8ª região, no de 1º tenente, medico, o dr. Benjamin de Moura Baptista e no de 2º tenente, pharmaceutico, o civil Benedicto Nobrega dos Santos Passarinho.

FAZENDA

O ministro concedeu autorização a Sociedade Cooperativa de Responsabilidade Limitada "Banco Progresso Paulista" para funccionar na capital do Estado de S. Paulo.

— O ministro transmittiu, por copia, ao seu collega da Justiça a informação prestada pela Directoria da Receita Publica a respeito da consulta relativa á renda do imposto de consumo das bebidas alcoolicas em 1923.

— O director geral do Thesouro, despachando o requerimento em que Thomaz Celestino da Costa pede revisão do seu processo de aposentadoria, mandou que o peticionario apresente os documentos a que se refere, em sua petição.

— Na 1ª pagadoria do Thesouro Nacional pagam-se hoje o montepio da Viação A a E.

— O ministro approvou a decisão da Recebedoria do Districto Federal, permittindo a F. Filipponi usar as latas apprehendidas por contravenção do art. 1º, n. 1 do decreto n. 2.497 de 17 de setembro de 1897, desde que faça desapparecer os dizeres em lingua estrangeira nellas existentes.

— O director da Receita dirigiu ao sr. Raul dos Guimarães Bonjean o seguinte officio:

"Agradecendo o officio que me dirigistes, despedindo-vos desta directoria e dos funccionarios que vos auxiliaram durante o periodo em que exercestes o cargo de sub-director da 3ª Sub-Directoria, muito lamento haverdes solicitado demissão, ficando, assim, o Thesouro privado do concurso de sub-chefe, que sempre foi digno, intelligente e cumpridor de seus deveres."

— Esteve hontem no Thesouro Nacional uma commissão de tabelliães de notas desta capital onde foi pedir ao ministro da Fazenda solução do pedido da classe, no sentido de serem os tabelliães isentados do imposto de industrias e profissões.

O ministro prometteu estudar o assumpto com attenção.

— O director da Recebedoria do Districto Federal baixou a seguinte portaria:

"Tendo em vista obstar por todos os meios o emprego de sellos falsos ou lavados em papeis, livros ou documentos de qualquer natureza e sem embargo das providencias já adoptadas pela administração contidas no regimen estabelecido pelo Decreto n. 16.020, de 25 de abril proximo findo, é mister ainda desenvolver a maior acção preventiva para que taes sellos não sejam introduzidos na circulação, o que sendo presentemente difficil não é de todo impossivel.

Para evitar esse possivel mal, — resolvo designar o fiel do Thesoureiro Pedro Guedes de Carvalho Junior e os peritos da Casa da Moeda Carlos da Costa Ferreira e Antonio José da Silveira para examinarem em todos os bancos, estabelecimentos commerciaes, cartorios dos tabelliães de notas se nos papeis e livros existentes são verdadeiras as estampilhas empregadas, detendo o maior attenção sobre estas, e, recorrendo á pericia em caso de duvida. Esse trabalho convém, não seja interrompido devendo a commissão estender sua vigilancia ao serviço da venda de sellos, afim de que individuos estranhos ao quadro da repartição não a tentem fazer, e, na hypothese de verificarem que ha offertas desses valores, a commissão empregará esforços afim de que sejam taes individuos trazidos a esta directoria, para o necessario procedimento contra elles, em defesa dos interesses do Thesouro."

— O director da Receita transmittiu hoje ao ministro a demonstração da renda arrecadada pelas collectorias do Estado do Rio de Janeiro durante o mez de setembro findo, no total de 2.307:409$932.

Addicionada á renda de janeiro a agosto ultimos, sóbe essa importancia a 18.602:752$817, ou sejam mais 5.675:710$927 do que a arrecadada durante os mezes de janeiro a setembro do anno passado.

— O ministro permittiu á forma Macedo Portas & C. pagar em prestações mensaes de 100$, mediante findor idoneo, a multa de 1:000$ que lhe foi imposta pela Recebedoria do Districto Federal.

S. Ex. recusou autorização ao industrial mineiro Luiz de Souza Brandão para pagar em vinte prestações mensaes, a multa e impostos devidos na importancia de réis.... 4:379$820.

VIAÇÃO

Devolvendo ao seu collega da Fazenda, um requerimento em que José Gonçalves de Amorim, pediu licença para vender o terreno de Marinha, fronteiro ao predio de sua propriedade, á rua Benedicto Ottoni n. 85, em São Christovão, o ministro declarou não ser conveniente tal concessão, por crear embaraços ás obras do prolongamento do caes do porto.

— Por portaria do ministro, foram concedidas as seguintes licenças: dois mezes, em prorogação, ao 3º escripturario da Central do Brasil, João Coutinho de Araujo da Cunha; um mez, ao graxeiro da 4ª divisão da mesma estrada, Carlos Alberto dos Santos Lessa; um anno, ao telegraphista de 2ª classe, da Repartição dos Telegraphos, Ricardo Francisco Canejo; e dois mezes ao continuo da mesma repartição, Benedicto Carlos da Silva.

— Foi declarado á directoria geral dos Correios, que, nos termos dos arts. 19 e 20 do dec. n. 14.663 de 1 de fevereiro de 1921, cumpre ao carteiro de 3ª classe José Gonçalves Burity, conservar-se afastado do serviço durante o exercicio do seu cargo, depois de julgado, mediante nova inspecção de saude, apto para o serviço.

MARINHA

Foi exonerado do cargo de capitão do porto da Parahyba, o capitão de fragata graduado Carlos Soares Filho.

— O ministro pediu ao seu collega da Fazenda isenção de direitos aduaneiros para 673 volumes, contendo superstructura metallica para as obras de construcção do Centro de Aviação e Escola de Aviação Naval, na Ponta do Galeão, vindos a bordo do vapor "Altmark", procedente da Belgica.

Esse material veio consignado á Companhia Constructora de Santos, contratante daquellas obras.

Ao seu collega do Exterior, o ministro informou ser muito grata á Marinha a proxima visita do vaso de guerra dinamarquez "Niels Juel", ao nosso porto e a Pernambuco.

— Foram feitas as seguintes designações:

Do 1º tenente engenheiro machinista Francisco Lucas Gomes Paulino, para servir n[illegible] Matto Grosso; dos mecanicos navaes, de 1ª classe Domingos [illegible]nandes Góes, para embarcar no Td. "Belmonte" e de 2ª classe Durvalino Pinheiro, Domingues e Euclydes Castos Guimarães, para servirem na Flotilha do Amazonas e no Corpo de Marinheiros Nacionaes, respectivamente.

GUERRA

Por effeito de promoção foram classificados os primeiros-tenentes: Felinto Muller, Ramiro Goretta Junior, no 2º regimento de artilharia, em Santa Cruz; Pedro Geraldo de Almeida, no 1º grupo de artilharia de montanha, no Campinho; Hugo Panasso Alvim, no 1º grupo de artilharia pesada, em São Christovão; Antonio Leoncio Pereira Ferraz, no 2º grupo de costa, na fortaleza de São João; Herchel Borralho, no 5º regimento, em São Gabriel; Edgard de Paula Costa, no 4º regimento, em Itu'; Arnaldo Morgado da Hora, no 7º regimento (sem effectivo); e Duillo Renato Storino, no 1º grupo de montanha.

— Foram transferidos na arma de artilharia, os primeiros-tenentes: Raymundo dos Santos Frota do 5º grupo de costa, em Coimbra, para o 2º regimento, em Santa Cruz e Ascendino José Pinheiro do regimento de artilharia mixta, em Campo Grande, para o 1º regimento na Villa Militar.

— Como previramos, foi nomeado director da Escola de Aperfeiçoamento de Officiaes, o tenente-coronel Carneiro Goudin.

— Foram transferidos as primeiros-tenentes: João Pereira de Oliveira do 2º regimento de infantaria, na Villa Militar, para o 9º regimento, no Rio Grande, e Manoel Jacintho de Almeida, deste para aquelle.

— Foram remettidos a secretaria do palacio do Cattete para serem assignadas pelo presidente da Republica, as cartas-patentes dos seguintes officiaes do Exercito: coroneis João Manoel de Araujo, Americo Dias Novaes, José Apolonio da Fontoura Rodrigues, Fructuoso Mendes, Simeão Pereira Reis e Francisco Olympio Corrêa; tenentes-coroneis Hermenegildo Augusto Seixas, Epaminondas Teixeira Guimarães, Olyntho de Mesquita Vasconcellos, Samuel da Silva Caldas e João Evangelista de Souza Vianna; majores Euclydes Pereira de Souza, Miguel Cardoso Filho, Arthur Silio Portella e Leonel Velasco; capitães cleisthenoes Barbosa, Ary Luiz Monteiro da Silveira, José dos Sontas Calheiros, Altair de Queiróz e Osvino Ferreira Alves; primeiros-tenentes Edgard de Paula Costa, Antonio Leoncio Pereira Ferraz, Herchell de Proença Borralho, Ramiro Goretta Junior e Arnaldo Morgado da Hora.

PREFEITURA

E' esperado de Minas, onde se submetteu a uma operação, o dr. Mario M. Machado, director de Obras e Viação.

O estimado engenheiro deverá chegar a esta capital na proxima terça-feira para reassumir as funcções de seu cargo.

— O prefeito sanccionou hontem as seguintes resoluções do Conselho Municipal:

dispensando do pagamento de todos os impostos e contribuições municipaes o predio que, pelo Asylo de Orphãos Analia Franco for construido ou adquirido para o fim de receber creanças pobres, orphãs e abandonadas; e

autorizando o prefeito a entrar em accôrdo com a Liga de Auxilios Mutuos dos Cegos do Brasil, para o fim de ser ministrada instrucção primaria gratuita aos cegos pobres de ambos os sexos, devendo a mesma ser ministrada por professores devidamente habilitados, com o curso do Instituto Benjamin Constant.

— As agencias renderam no dia 18 do corrente a quantia de .... 5:796$032.

— Por terem sido promulgados pelo presidente do Conselho Municipal, receberam numero na secretaria do gabinete do prefeito e foram mandados publicar no orgão official da Prefeitura, os seguintes projectos:

autorizando o prefeito a conceder um anno de licença, com ordenado, para tratamento de saude, á inspectora de alumnos da Escola Normal, d. Inah Lemos;

autorizando o prefeito a conceder aposentação, com todos os vencimentos e demais vantagens, ao feitor de cocheira da Superintendencia da Limpeza Publica, Francisco dos Santos Eira; e

autorizando-o a contar, para os effeitos de aposentadoria, o tempo de serviço prestado á Estrada de Ferro Central e á illustrissima Camara Municipal, pelo amanuense do Departamento Municipal de Assistencia Publica, Augusto Fortunato de Saldanha Gama.

— Pagam-se hoje as seguintes folhas de vencimentos: Guardas Municipaes, de letras J-Z; Instituto Ferreira Vianna e Escolas Profissionaes Bento Ribeiro e Rivadavia Corrêa.

— Directoria de Instrucção Publica — Expediente de hontem:

Actos do director:

designando a substituta Layde Benevides para a 8ª mixta do 8º; e dispensando a substituta Helena Maia.

Requerimentos despachados:

Helena Carolina Coelho — Justifique, de accôrdo com a lei.

Astréa Sylvio Romero Bandeira de Mello — Considere-se como de licença para tratamento de saude.

Waldemar Alves de Macedo — Não ha o que deferir. O cargo será preenchido mediante concurso.

Maria da Gloria Moniz e Maria da Gloria Costa Affonso — Indeferido. As requerentes já terminaram o curso da Escola Normal.

Octaviano Fernandes de Souza Cherém — Indeferido de accôrdo com as informações.

Aida Miranda — Abonem-se as faltas da lei.

Carmen Machado da Silva — Sim.

Alzira Emilia Macedo Cotia — Deferido.

ALFANDEGA

Esta repartição arrecadou hontem, a importancia de 279:926$187, de renda, sendo 142:028$805 em ouro e ...... 137:897$682 em papel.

De 1 a 19 do corrente, foram arrecadados 4.034:851$794.

Em egual periodo do anno passado foram arrecadados 3.700:857$254, sendo a differença para mais no corrente exercicio, de 1.333:994$549.

— Foi encaminhado ao ministro da Fazenda, um recurso interposto por Alfredo Lage, concessionario dos passeios maritimos da Exposição, do acto do inspector que lhe negou abatimento nos direitos de 3 barcos que importou para a execução de taes passeios.

— Em solução a uma consulta do Thesouro, o inspector declarou ter cobrado sempre sello nos despachos de importação de mercadorias vindas para a Exposição de accordo com a ordem n. 202 da Directoria da Receita.

— O commandante do vapor "Aquitaine", entrado em agosto ultimo, foi responsabilizado pelo pagamento dos direitos de mercadorias extraviadas de volumes importados por Dias Garcia & Comp.

E. F. C. DO BRASIL

A estação Central forneceu hontem, por conta dos diversos Ministerios e outras repartições publicas, 67 1/2 passagens, na importancia total de 1:648$100.

Tambem foram requisitadas 3 passagens para o trem de luxo, na importancia de 218$400.

— Por acto de hontem, o director dispensou por abandono de emprego, o aprendiz de 2ª classe, do Deposito de Valença, Joaquim Bomfim.

— Chegaram hontem, de amanhã, a esta capital, os funccionarios da estrada, feridos no desastre de Mogy das Cruzes.

Ambos apresentam ferimentos graves, tendo sido recolhidos a casas de saude, por conta da Central.

José Pereira foi transportado para o Hospital de Santo Antonio, e Dias do Amaral foi recolhido ao Hospital Evangelico. O primeiro é encarregado dos signaes Staff, naquella estação e o segundo é fiel de trem.

— Por portaria de hontem, o director effectivou nos seus respectivos cargos, os escreventes interinos João de Souza Lisboa e Jacy Penha Fausto.

— Não compareceu hontem ao seu gabinete de trabalho, o dr. Humberto Antunes, sub-director da 3ª divisão, por motivo de molestia.

Grande sorteio do "PARC ROYAL"

Foi premiado na extracção de hontem, 19, o coupon n. 463, distribuido no dia 18.

Convida-se o portador a receber o respectivo premio. (19506)

20:000$000

O bilhete n. 17193 premiado com 20:000$000 na popular e acreditada loteria do Estado do Rio extrahida hontem foi vendido nesta capital. (19508)

Uma homenagem ao prof. dr. Eduardo Rabello

Realiza-se amanhã, ás 12 e meia horas, no Copacabana Palace Hotel, o almoço offerecido ao professor Eduardo Rabello por seus collegas e amigos. Em nome dos offertantes saudará o homenageado, o sr. dr. Carlos Chagas.

Já adheriram a essa homenagem as seguintes pessoas:

Dr. Carlos Chagas, deputado A. Ferreira Braga, dr. Pedro Alves Carneiro, desembargador Ataulpho de Paiva, deputado Clementino Fraga, dr. Sergio de Barros Azevedo, senador Antonio Azeredo, professor Aloysio de Castro, ministro Pires de Albuquerque, senador Ferreira Chaves, coronel A. de Barros Faria, dr. Paulo de Proença, professor Fernando Magalhães, dr. Sampaio Vianna, dr. Mario Nazareth, dr. Salles Guerra, dr. J. T. Fonseca Junior, Julio Barbosa, dr. J. Pedroso, dr. Pinto Portella, senador Sampaio Corrêa, E. Mattoso Maia, Firmo Ribeiro Dutra, dr. Alfredo Sá Pereira, dr. Americo Mascondes do Amaral, professor Pinheiro Guimarães, professor Parreiras Horta, professor Julliano Moreira, dr. Castilho Marcondes, dr. Theophilo Torres, dr. Carlos Seidl, dr. Manoel Bezerra Cavalcanti, dr. Luiz Felicio dos Santos Torres, dr. Alvaro L. S. Pereira, professor Raja Gabaglia, dr. Souza Araujo, dr. Sergio Magalhães, dr. Alberto da Cunha, dr. Raul David de Sanson, dr. Octavio de Souza, dr. Figueiredo de Vasconcellos, Manoel Moreno, dr. Mello Mattos, dr. Epaminondas Jacome, coronel Antonio José da Silva Brandão, dr. Duarte de Abreu, dr. Dario Silva, dr. Henrique Aragão, dr. Orlando Roças, dr. Ulysses Vianna, dr. Mario Gusmão, dr. Adolpho Dourado Lopes, dr. Oscar da Silva Araujo, dr. Moncorvo Filho, dr. Mario Kroeff, dr. Raul de Almeida Magalhães, dr. Annibal Prata, dr. Rodolpho Josetti, dr. Guilherme Santos, dr. Antonio Luiz de Barros Barreto, dr. Isaac Vernet, dr. Gilberto Moura Costa, dr. Arminio Fraga, dr. Oscar Luna Freire, Silva Araujo & Cia. Alvaro Moscoso, Orlando Rangel, Theophilo de Almeida, dr. Waldemiro Pires, Manoel Dias da Cruz, dr. Henrique Moura Costa, dr. Carlos Schoenbaerl, dr. Bentes de Carvalho, dr. Victor de Teive, dr. Thomaz Pereira Caldas, professor Cassiano Gomes, dr. Nicoláo Ciancio, dr. Humberto Antunes, dr. Arthur Moses, dr. Adir Antunes, Raul Doria, dr. José Epaminondas de Figueiredo, dr. Oswaldo Leite, dr. Mario Góes, dr. Raul Leite, dr. A. Moutinho Doria, dr. J. Thomaz Alves, dr. Fernandes Figueira, professor A. Satta Ani, dr. Werneck Machado, dr. Adelino Pinto, dr. Neves da Rocha, dr. Alexandre Moscoso, dr. Alfredo Barcellos, dr. Antonio Aleixo.

As listas de adhesão acham-se na portaria do Palace Hotel e na Pharmacia Orlando Rangel.

CORREIO OPERARIO

ASPECTOS DA QUESTÃO SOCIAL

Reunir-se-á, em Genebra, em 1924, a Conferencia Internacional do Trabalho. Até lá, a contar da ultima reunião, crescerá o numero dos problemas que devem ser debatidos, perante representantes dos 44 Estados componentes da Organização Internacional do Trabalho. Já se sabe que, entre outras theses importantes, a serem examinadas nessa occasião, diversas urgentemente se impõem ao estudo da Conferencia, visto constituirem aspectos interessantes da questão social, agora, mais do que nunca, em fóco. O principio da limitação das horas de trabalho, por exemplo, deu origem a uma nova preoccupação, decorrente da execução das providencias que a respeito, forem definitivamente adoptadas.

Trata-se do modo mais pratico de utilizar as horas de lazer dos operarios. O criterio, em que se baseou a Convenção de Washington, relativamente ao dia de 8 horas, foi inspirado num principio muito louvavel e que encerra, indiscutivelmente, a alternativa de outro problema: a possibilidade de utilizar, com vantagem para o trabalhador, as suas horas de descanso. O assumpto tem sido estudado pela Repartição Internacional do Trabalho.

Na Inglaterra e nos Estados Unidos, as horas de folga estão sendo aproveitadas para a cultura physica, por meio de exercicios desportivos. Em outros paizes, podendo ser citada a França, como o que mais tem procurado melhorar a situação economica do proletariado, as horas de lazer são aproveitadas em outras tarefas, de interesse immediato dos operarios, a bem de sua economia domestica. Segundo se apurou, naquelle paiz, mediante um inquerito, promovido pelo Ministerio do Trabalho — departamento que deviamos possuir, em logar de outros, que apenas representam um luxo burocratico — os jardins e as hortas cedidos ou arrendados, desde que se estabeleceu o dia de 8 horas, eram de cerca de 100.000, em 1922.

Outro aspecto notavel da questão social é a instrucção dos trabalhadores. O problema, demasiado complexo, occupará a attenção da Conferencia de Genebra, como uma preoccupação de ordem superior, á qual não podem ser alheias todas as nações empenhadas, não só na uniformização das leis de trabalho, como na preferencia dos mais viaveis systemas de educação. Illuminar a intelligencia do operario, preparando-lhe o espirito, de maneira a levantar o nivel intellectual da classe, é, jj, um aspecto da magna questão, que deve ser resolvida, não pelo theorismo paradoxal dos livros, mas pela observancia de regras moraes simples e exequiveis.

União dos Operarios em Fabricas de Tecidos

Realiza-se hoje, ás 8 horas da noite, uma velada social, na séde desta União, á rua Acre n. 19, constando a mesma de um variado programma do qual faz parte uma conferencia sobre assumpto que muito interessa á classe operaria em geral.

Haverá uma tombola com acquisição voluntaria dos respectivos bilhetes, e a festa terminará com um bem organizado baile familiar.

Pede-se o comparecimento da classe e, bem assim, das associações co-irmãs e trabalhadores em geral, afim de que a mesma cónsiga o maximo brilhantismo.

A gréve dos operarios em lanificios

A União O. F. Tecidos pede-nos a publicação do seguinte:

"Approveitamos a opportunidade parp communicar a todos os operarios das fabricas de tecidos, que estão trapara communicar a todos os operarios das fabricas de lanificios Babylonia, Manufactora Progresso, Nossa Senhora do Sameiro, Maracanã e Companhia Tijuca, que a assembléa realizada pela União dos Operarios em Fabricas de Tecidos do Rio de Janeiro no dia 18 do corrente, resolveu, por unanimidade, que esses mesmos operarios contribuam com uma quota relativa a 10 % dos seus salarios, em favor dos operarios que se encontram actualmente em greve para conquista de uma pequena melhoria.

[illegible], no emtanto, ficou ainda deliberado ser livre o criterio de coadjuvação aos grevistas, acima da percentagem minima de 10 %, podendo, assim, os de boa vontade e robustecida consciencia, conceder maior quotização.

Todos os operarios em fabricas de tecidos já conhecem de sobra as grandes lutas com que têm superado, afim de que os excessos patronaes se detivessem em meio da sua costumeira incursão contra os mais lidimos e comezinhos direitos que nos assistem, como trabalhadores dignos de melhor consideração.

A presente gréve dos nossos companheiros em lanificios, e principalmente a sua duração, demonstram claramente que devemos ser cohesos, perseverantes e resolutos, agindo harmonicamente, em defesa dos nossos justos interesses de classe.

As demais classes trabalhadoras que possuem a noção de que fomos de facto uma classe "leader", nos têm coadjuvado satisfatoriamente. Logo, continuando a presente gréve, por obra e graça da teimosia de alguns industriaes, é necessario que todos os operarios texteis sejam solidarios, concorrendo com o seu apoio material e moral em auxilios dos grevistas, certos de que, assim procedendo, evitarão futuros dissabores e concorrerão para o seu consequente beneficio.

Assim sendo, a U. O. F. T. confia na segurança e convicção reinantes entre os operarios texteis, esperando não lhe seja regateado o devido apoio."

O memorial da Leopoldina e a lei 4.682

Escrevem-nos:

"Sr. redactor do *Correio da Manhã*.

Aos que conhecem o feitio dos donos da Leopoldina Railway, não causou o menor espanto a nota de um vespertino relativamente ao memorial apresentado pela estrada ingleza, lido na ultima sessão do Conselho Nacional do Trabalho, pedindo os bons officios desse departamento, no sentido de que sejam alterados varios pontos da lei numero 4.682, de 24 de janeiro do corrente anno.

Não tendo podido no fim do anno passado, oppor embaraços á lei em questão, pela rapidez com que a mesma teve curso no Congresso Nacional, já recorrendo a astuciosas influencias diplomaticas, já conseguindo alugar consciencias amoldaveis, pretende agora, sob pretextos inacabiveis, promover a revisão da benemerita lei, de módo a permittir amputal-a, a seu gosto, tirando as vantagens concedidas aos ferroviarios, principalmente o direito de vitaliciedade e enxertando disposições que favoreçam todas as arbitrariedades e immoralidades, assim como a escada de accesso ás posições administrativas das Caixas de Aposentadorias e Pensões.

No alludido memorial, a administração da Leopoldina se insurge contra as disposições da lei numero 4.682, estabelecendo distincção entre os ferroviarios brasileiros e inglezes, vendando aos ultimos o exercicio de cargos na administração das caixas, quando a Constituição Federal, em seu artigo 72, § 2º, affirma egualdade de direitos civis a todos os individuos residentes no territorio brasileiro.

Ha proposital falsidade na primeira asserção: pela lei 4.682, artigo 41, apenas o presidente da Caixa não póde ser estrangeiro e a medida, aliás, é de incontestavel justiça, conhecendo-se bem o que fariam, investidos dessa posição de mando creaturas que não admittem a menor collaboração administrativa de seus subordinados.

E' estranhavel que a administração da Leopoldina se queixe de distincções entre inglezes e brasileiros, quando, dentro de sua área administrativa, é preponderantissima essa distincção, em ordenados e favores varios.

Falso ainda é o soccorro que pede á nossa Constituição, uma vez que a egualdade de direitos civis não é tão elastica que prohiba a execução de uma lei federal, regulando cargos electivos, perfeitamente dispostos e justificados do mesmo modo que ao estrangeiro não é permittido intervir em eleições, votando ou sendo votado.

Pensamos ter dito o sufficiente para provar a improcedencia absoluta do primeiro argumento da Companhia Leopoldina.

O outro ponto alvejado no ataque é o artigo 42 da lei n. 4.682, que dispõe que, depois de 10 annos de serviços effectivos o ferroviario só poderá ser demittido no caso de falta grave constatada em inquerito administrativo, presidido por um engenheiro da Inspectoria Federal das Estradas.

Entende a Leopoldina Railway que a vitaliciedade difficulta a liberdade de acção da sua directoria, trazendo como resultado nefasto a resistencia passiva generalisada, produzindo descaso, falta de esmero, descortezia e ameaçando a regularidade do serviço, atirando toda a responsabilidade sobre os hombros da administração superior da companhia.

Decididamente é de força o pessoal inglez e a collocação immediata dos dois ultimos periodos que acima deixamos, prova a sua falta de razão, uma vez que a lei n. 4.682 investe a administração da estrada dos meios necessarios á punição de faltas graves, do mesmo modo que não prohibe a applicação de pequenas penalidades justificadas por occasião de faltas disciplinares.

E' preciso, entretanto, que não se considere indisciplina a manifestação do pessoal brasileiro, quando pede a fiel execução de uma lei do seu paiz ou quando reveste a processos indecorosos de seus chefes exigindo procurações, aliás inadmissiveis pela lei, para collocarem nos cargos de membros do Conselho Administrativo da Caixa de Aposentadorias dois empregados subservientes e nullos, préviamente enfreiados. Damnam-se os inglezes porque gastaram dezenas de contos em taes procurações (a custa de quem?) e encontraram resistencia por parte dos ferroviarios, amparados pela opinião publica, pela imprensa, pelo Conselho Municipal e pelo Congresso Nacional.

Está a Companhia Leopoldina completamente enganada se pensa que o Conselho Nacional do Trabalho, composto de elementos de compostura e criterio comprovados, se preste a encaminhar ao Congresso Nacional, pretenções tão descabidas, quanto impatrioticas.

Ao Conselho Nacional do Trabalho cabe papel muito mais util, como seja o de fiscalizar a execução da lei n. 4.682 por parte das administrações das estradas de ferro, notadamente as estrangeiras, sempre recalcitrantes e indisciplinadas.

Do Conselho Nacional do Trabalho esperam o ferroviario que, com a possivel urgencia examine se a Leopoldina e suas collegas creditaram em seus livros á "Caixa de Aposentadorias e Pensões" todas as verbas a que estavam obrigados pelo artigo 3º da lei 4.682; de que modo e quando depositaram os saldos da Caixa em Banco, de accôrdo com o artigo 9º; se installaram a caixa a 1 de abrill, conforme o artigo 48; se constituiram a administração consoante o artigo 41; se forneceram aos ferroviarios as cadernetas de identidade a que se refere o artigo 43 e, finalmente, se fizeram por conta da Caixa, qualquer accôrdo ou pagamento, sem que estivessem autorisados pelo Conselho Nacional do Trabalho.

Os ferroviarios não devem temer que o Congresso Nacional os colloque peor que anteriormente á lei que votou em seu beneficio, porquanto, a falta de vitaliciedade armaria os patrões, avidos de vingança, de meios que desejam para punir aos que tão sómente pediram o cumprimento exacto de uma lei do seu paiz, favorecendo suas familias, até então completamente desamparadas, como procederam outras estradas, notadamente a Paulista e a Mogyana.

São de todo inuteis os manejos da Leopoldina; o goso durante 24 horas dos direitos concedidos pela lei numero 4.682, impedem agora, venha de onde vier, qualquer alteração em contrario.

Cumpram a lei; não intervenham, como até agora, nas eleições do pessoal e serão, docilmente obedecidos e servidos, como sempre aconteceu até a decretação da lei n. 4.682. Do constante leitor, J. D. A. Ferroviario da L. R.

OS SUBURBIOS

O Meyer, ao que parece, vae ter o seu theatro municipal

Os «pombeiros» continuam a prejudicar o povo no mercado de Madureira

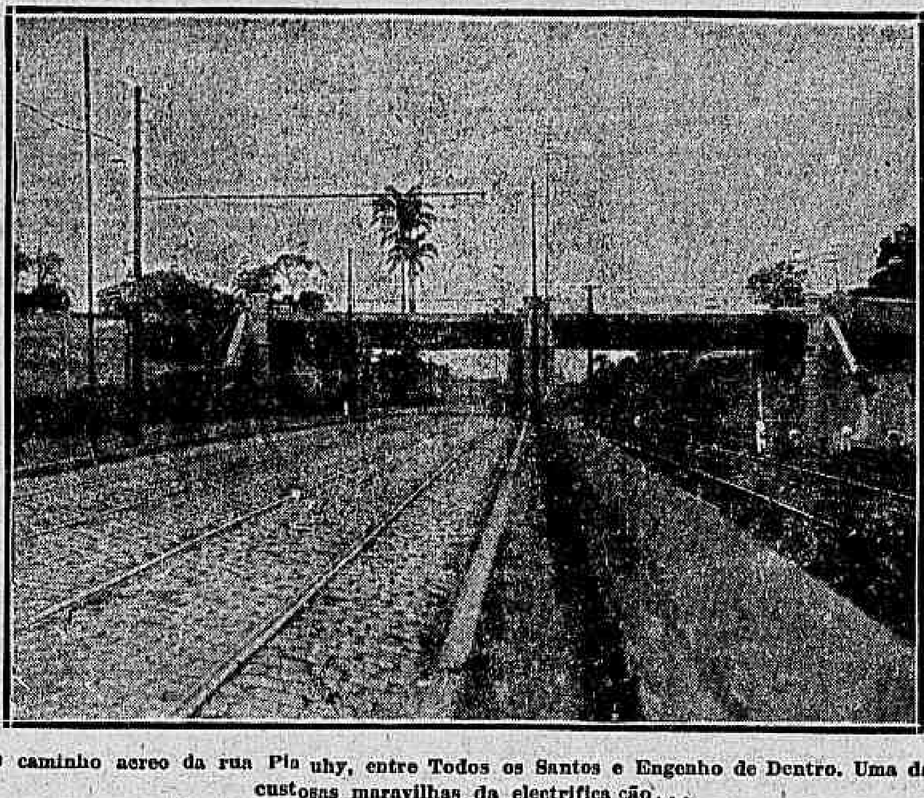

O caminho aereo da rua Piauhy, entre Todos os Santos e Engenho de Dentro. Uma das custosas maravilhas da electrificação...

Acaba de ser apresentado, no Conselho Municipal, pelos intendentes Mario Julio e Alves de Carvalho, um projecto de lei autorizando o prefeito a fazer construir, no Meyer, um theatro municipal para companhias de comedias. Foi esta a primeira repercussão da campanha que encetámos, aqui mesmo, em pról da idéa, já sobejamente justificada pela commodidade da população suburbana. O projecto estabelece tambem a adopção de preços populares.

Sentimos que nos é dado adjectivar detalhes á idéa inicial, afim de que a futura lei, que o Conselho, por certo, votará sem delongas, não venha a ser inexequivel.

Em primeiro logar, devemos considerar que se não deve pensar na execução de uma obra faustosa, dependente de verbas avultadas, e de grande espaço de tempo para leval-a a final. Isso seria irrealizavel, no momento, e não devemos tornar uma aspiração justa e viavel, na qual a municipalidade entrará, apenas, como o capitalista que adeanta o capital para a sua futura cobrança integral e mais os juros relativos, em coisa difficultosa sujeita quiçá a um ponderado veto do governador da cidade.

Pensamos mesmo que a idéa inicial do povo suburbano é completa e satisfatoria. Quer elle um theatro amplo, hygienico, decente, de construcção moderna, capaz mesmo de receber por baptismo o nome do sr. Alaor Prata, dado que s. ex., divorciado das peias entorpecedoras da politica, faça algo em favor dos suburbios que reclamam, através dos annos, para os ouvidos de surdos.

Se, por outro lado, fôr objectivo final do projecto, exposto a emendas que podem adulterar o seu proposito modesto e simples, fazer obra cara — um filhote embora do "elephante branco", por exemplo — é bem de ver que o trabalho resultará em pura perda.

E é esse o nosso medo.

Devemos ser praticos: peçamos o possivel para que nos vejamos attendidos. Nisso reside a bôa logica e a sciencia do obter facilmente.

De outro modo é correr atrás de um sonho fugidio.

QUE HA SOBRE O AUGMENTO DE PREÇOS DE PASSAGENS E DAS TARIFAS DA CENTRAL?

Depois de ter sido divulgada a proposta da directoria da Central, sobre o augmento dos preços das tarifas e passagens, a commissão de estudos nomeada pelo ministro da Viação, parece, entrou a trabalhar em reuniões secretas. Nada mais foi divulgado sobre o momentoso assumpto.

Como já dissemos, a medida que se pretende adoptar não se justifica, tratando-se, e muito principalmente, de gravar ainda mais as difficuldades da vida de uma população numerosa, pauperrima na sua maioria. Tratamos tambem do contrasenso da medida: antes de cuidar o poder publico de concluir os melhoramentos da electrificação, para o que, aliás, foi contraido um emprestimo de £25.000; antes de reparar os precalços advindos da paralyzação de taes melhoramentos, tratou a direcção da Central de propôr um augmento de preços nas tarifas e passagens, para uma via ferrea que, apezar de todos os pezares, apresenta *superavits* annuaes.

Como quer que seja, os trabalhos da commissão devem ser divulgados. O povo precisa saber de como terá de diminuir o pão de cada dia, para fazer face ao novo tributo...

OS POMBEIROS NO MERCADO DE MADUREIRA

Os "pombeiros" — denominação dada aos mercadores ambulantes que se infiltram nos pequenos mercados e feiras a concorrer damnosamente com o publico — continuam a agir, desembaraçados, no mercado de Madureira, arrematando tudo pelos melhores preços, afim de revenderem os productos por bom dinheiro, ao mesmo publico que, ao chegar ao mercado, já não encontra o que comprar.

Com essa concorrencia, o mercado de Madureira resultou inutil aos fins para que foi creado.

A não haver uma providencia prompta e energica da autoridade competente, no sentido de repellir os "pombeiros", aquelle mercado poderá ser supprimido.

Não vale a pena mantel-o para mais facil exploração dos ambulantes...

DR. ALVARO ALVIM

Instituto de Electrologia e Radiologia.

Largo da Carioca n. 11 — 1º andar, das 12 ás 5 horas.

Phone — C. 4748

Electrologia: trat. de todas as molestias do homem e da mulher, sobretudo das molestias nervosas e arthriticas.

Radiotherapia: trat. dos fibromas uterinos, tumores malignos e molestias rebeldes da pelle. (19063)

O caso das provas escriptas na Faculdade de Medicina

Por nosso intermedio são convidados todos os alumnos dos cursos de pharmacia e odontologia da Faculdade de Medicina para um encontro hoje, sabbado ás 2 horas da tarde, na sala de Historia Natural onde se possam trocar idéas sobre o caso das provas escriptas.

O serviço para o norte está soffrendo demora

Recebemos o seguinte telegramma:

"Rio. O serviço para o norte está soffrendo demora por ter um trem da Leopoldina Railway, entre Rio Bonito e Capivary, attingido as linhas damnificando-as.

Contamos restabelecer o trafego dentro de poucas horas — *Marques*, ajudante do chefe da Central."

NOTAS SOCIAES

NATALICIOS

Fazem annos hoje:

o major Guilherme José Maria de Aquino, fiscal da Guarda Civil;

— a senhorita dra. Magdalena Goulart Fraga, filha do sr. João Baptista Goulart Fraga, capitalista desta praça;

— o dr. Alfredo Mavigner, do Tribunal de Contas;

— o sr. Antonio José Rodrigues Gomes;

— d. Maria José da Cunha Mattos de Castro, directora do Curso Feminino da Escola Royal, e esposa do professor A. Castro;

— o sr. José Cancio da Fonseca Costa, funccionario aposentado da Central do Brasil;

— o sr. Edmundo Daemon, empregado da Central do Brasil.

— o sr. Thiago Rodrigues Pereira, guarda-livros desta praça e funccionario do British Bank.

— o dr. Clovis Lemgruber, clinico nesta capital;

— Completa hoje 95 annos, a veneranda senhora d. Maria Polixena das Chagas Lobato, viuva do commendador Francisco de Faria Lobato, de inolvidavel memoria, cidadão que, em Oliveira, deixou para sempre no coração da pobreza daquella cidade inesquecidas saudades pela sua bondade e philantropia. A anniversariante receberá, naturalmente, dos oliveirenses, affectivas demonstrações de amizade por essa auspiciosa data.

CASAMENTOS

Realiza-se hoje, o casamento do nosso collega de imprensa, Dilermando Cox, funccionario do Thesouro, com a gentil senhorita Abigail Valença Camara, filha do dr. Lindolpho Camara, conferente da Alfandega desta capital e antigo deputado por Matto Grosso, e de d. Constança Camara.

O acto civil será ás 4 horas da tarde, na residencia dos paes da noiva, á rua Mariz e Barroz, 394.

Paranympharão por parte da noiva, o dr. Lindolpho Camara, sua senhora, e d. Julia Cox; por parte do noivo, o dr. Pedro Costa e senhora; dr. Mariano de Medeiros e d. Julia Cox.

Após a solennidade, o novo casal subirá para Petropolis.

— Realiza-se hoje, o casamento da senhorita Lydia da Conceição Leite, filha do sr. José Leite da Silva, commerciante nesta praça, e de d. Maria da Conceição Leite, com o sr. Manoel Luiz Roças.

NASCIMENTOS

Acha-se em festa o lar do sr. João Martins Castro Neves e de d. Maria Valpassos Neves, com o nascimento de um robusto menino.

— O lar do sr. Arthur Castro Borges, funccionario da Central do Brasil, e de d. Joviniana Oliveira Borges, acha-se em festa, pelo nascimento de uma menina, que recebeu o nome de Norma.

CONFERENCIAS

Realiza-se hoje, ás 5 horas da tarde, no Centro Paulista, a terceira conferencia do Curso de Mathematica, que está fazendo o commandante Coriolano Martins, a convite da Liga Pedagogica de Ensino Secundario.

MANIFESTAÇÕES

Realiza-se hoje, ás 11 horas, na secretaria da Escola Polytechnica, a manifestação que os amigos e admiradores do dr. Cancio Porca, secretario da escola, promoveram em homenagem ao seu natalicio.

Será inaugurado o retrato a oleo, do homenageado, falando em nome dos manifestantes o dr. Castro Silveira.

CONCERTOS

Transferido do dia 12 do corrente, terá logar amanhã, no Alto da Bôa Vista, o convescote organizado por um grupo de moças, a cuja frente se encontram as senhoritas Silva Reis e Paula Pessoa.

A reunião dos convivas será ás 10 horas, na praça do Alto da Bôa Vista. Terminados os folguedos de campo e passeios, terão inicio as dansas no salão do Hotel Itamaraty, tocando a orchestra do maestro Raul Lipoffis.

ENFERMOS

Acha-se gravemente enfermo o dr. Gurgel do Amaral, inspector sanitario e medico do Hospital de N. S. Dôres de Cascadura.

ASSOCIAÇÕES

CENTRO DOS PROFESSORES E COADJUVANTES DAS ESCOLAS NOCTURNAS — Realiza-se, hoje, ás 4 horas da tarde, a sessão de directoria desta associação de classes do magisterio nocturno municipal, á rua do Rosario, 34, sob.

Serão tratados assumptos de maior interesse.

ENTERRAMENTOS

Com grande acompanhamento, sepultou-se hontem no cemiterio de Inhaúma, o sr. Antonio Vieira de Araujo Vianna, antigo funccionario do Arsenal de Guerra, onde era muito estimado.

MISSAS

Realizou-se hontem, a missa do 7º dia, do commendador José de Oliveira Lago, na egreja da Candelaria.

O alto mundo commercial e industrial se fez representar, visto o extincto gozar de muitas relações.

GRYPPE? - Antipanpyrus

HOMOEOPATHIA — PRESERVA e CURA.

Vidro, 2$000. — DE FARIA & Comp. — S. José, 75. (S 28378)

PORTUGAL

Pelo Correio

RELAÇÕES COMMERCIAES COM O BRASIL

"A zona franca é o futuro da approximação entre os dois paizes" — diz-nos o professor sr. Francisco Antonio Correia.

O sr. Francisco Antonio Correia, que fez parte da missão que acompanhou o presidente da Republica ao Brasil, foi incumbido de estudar as possibilidades de realização de um accôrdo commercial entre os dois paizes. Na Associação Commercial do Rio de Janeiro expôz brilhantemente, numa interessante conferencia, as condições favoraveis para se realizar a approximação economica entre Portugal e Brasil.

Conversámos com o illustre economista acerca do estado em que se encontram as negociações para o tratado de commercio. O sr. Francisco Antonio Correia entende que o foco da approximação entre Portugal e o Brasil reside na zona franca que se tem de crear no porto de Lisboa.

O progresso extraordinario das industrias brasileiras

O illustre professor não occulta o seu deslumbramento pelos progressos industriaes que teve occasião de verificar no Rio de Janeiro, quando ali esteve em contacto intimo com a economia da florescente nação brasileira.

Desenvolvendo as considerações que o levam a insistir pela creação da zona franca, disse-nos:

— Os salarios no Brasil são quasi os mesmos que eram antes da guerra. Devido á sua excellente producção, podem as mercadorias deste paiz competir com todos os mercados da Europa. Portugal exportava muito para o Brasil e pouco importava de lá. Hoje dá-se precisamente o contrario; as estatisticas mostram, nas relações commerciaes entre os dois paizes, que nós adquirimos ali alguns milhares de contos e este saldo vae crescendo, parallelamente, com o incremento prodigioso da industria brasileira.

"Embora eu esteja convencido de que o accôrdo commercial representa um elemento importante para a approximação economica entre os dois paizes, eu não deixo de reconhecer que essa approximação para ser mais effectiva, mais duradoura, deve basear-se, de preferencia, na zona franca do porto de Lisboa, nas carreiras de navegação entre os dois paizes e no desenvolvimento dos bancos de exportação.

Como se deve estabelecer a zona franca

"O porto de Lisboa tem condições, para receber, em larga escala, os productos brasileiros, e por isso a concessão da zona franca a uma empresa, em que estejam largamente representados os capitaes portuguezes e brasileiros, dando-se-lhe a faculdade de constituir caes acostaveis, armazens, frigorificos, fabricas, etc., torna-se no momento presente, condição indispensavel do desenvolvimento commercial de Portugal e do Brasil.

— Mas o que se tornava depois necessario obter para que essa zona franca trouxesse vantagens para o Brasil?

— A ausencia de formalidades aduaneiras, inconvenientes pelas demoras e pelas despesas que occasionam.

"A empresa concessionaria da zona franca deveria ter um conhecimento perfeito da situação dos mercados externos, de maneira a poder actuar rapidamente no sentido de obter a venda mais vantajosa para os productos, não só brasileiros, mas quaesquer outros que houvesse conveniencia em distribuir.

— A zona franca não seria apenas restricta aos productos brasileiros?

— Não, isso seria um absurdo, porque desse modo se limitariam os seus effeitos economicos. Como se tem averiguado em outros paizes, a zona franca determina o desenvolvimento da navegação e do credito, e dahi resulta um incremento no commercio internacional, a influencia de uma nova clientela, horizontes mais vastos para as transacções mercantis que a empresa concessionaria tenha porventura necessidade de aproveitar como fontes de receita imprevistas. Por vezes surgirá a necessidade de incorporar outros productos, portuguezes ou estrangeiros, o que não poderia acontecer se a zona franca fosse reservada exclusivamente aos productos brasileiros. Ao desenvolvimento do commercio de Portugal e do Brasil, não convém restringir a liberdade de acção da zona franca.

A industria das carnes congeladas

"Na zona franca torna-se necessaria a construcção de um frigorifico.

— O Brasil possue gado em condições que lhe permittam a exportação da carne congelada?

— Tem tanta abundancia delle que deixou de o crear por não ter collocação a dar-lhe. Podia, pôr aqui a carne a 3$00 cada kilogramma, o que teria uma grande repercussão na nossa vida economica.

"A industria frigorifica, que foi creada no Brasil em 1914, adquiriu um desenvolvimento consideravel. Basta dizer-se que neste anno, dos quinze frigorificos que actualmente existem no paiz, o Brasil exportou para a Inglaterra, pelo porto de Santos, 1415 kilos de carne congelada, e nos annos de 1919 a 1921, exportou 179.628.586 kilos, no valor de 192.701:054$00.

— Não existe já creada a zona franca do porto de Lisboa?

— E' certo que em 1914, foi decretado o estabelecimento da zona franca do porto de Lisboa, com o caracter dum armazem geral, mas a industria brasileira não se encontrava ainda no estado de prosperidade em que hoje se apresenta. Da zona então estabelecida não houve resultados apreciaveis e além disso, o seu objectivo era muito restricto. Mas ha ainda a lei de 12 de junho de 1913, que prevê a adjudicação por concurso, da construcção e exploração do porto franco de Lisboa, em harmonia com as bases estabelecidas.

"O momento de levar por deante um tal emprehendimento, nunca foi tão opportuno como agora. Dada a prosperidade economica do Brasil, podemos bem affirmar que nunca foi tão indiscutivel a sua necessidade de um ponto de apoio na Europa, que Lisboa, melhor que nenhum outro porto, lhe póde fornecer, em consequencia da sua privilegiada situação geographica. E desde que a zona franca seja uma realidade, surgirá, imperiosamente, a necessidade de carreiras regulares, permittindo uma permuta constante de mercadorias com o Brasil.

**

Pelo telegrapho

DE NOVO ENFERMO O DR. ANTONIO JOSE' D'ALMEIDA — OUTRAS INFORMAÇÕES

Lisboa, 19 (H.) — O sr. Antonio José de Almeida está enfermo.

O estado de saude do ex-presidente da Republica não apresenta, porém, nenhuma gravidade.

Lisboa, 19 (H.) — O emprestimo que está sendo negociado em Londres para Moçambique, foi augmentado da base primitiva de quatro para cinco milhões de escudos.

Lisboa, 19 (H.) — O ministerio da Fazenda calcula que as novas subvenções votadas em favor do funccionalismo publico subirão a cincoenta milhões de escudos.

Lisboa, 19 (H.) — O sr. Joaquim Ribeiro, ministro da Agricultura demissionario, partiu para o norte do paiz.

Lisboa, 19 (H.) — Considera-se latente a crise ministerial que é esperada a todo o momento.

A proposito, affirma-se nos circulos politicos mais autorizados que o novo gabinete será constituido de elementos do Partido Democratico.

***

Noticias locaes

COMO FOI COMMEMORADO O 34º ANNIVERSARIO DA MORTE DE D. LUIZ I

A directoria e o conselho da Real Associação de Soccorros Mutuos á memoria de D. Luiz 1.º, para commemorar a passagem do 34.º anniversario do fallecimento do seu patrono, mandou celebrar hontem, ás 9 horas, na egreja do Sacramento, uma missa com acompanhamento de orgam. A missa foi celebrada pelo coadjutor da parochia e teve grande assistencia de familias e de representantes de associações co-irmãs.

Terminado o acto religioso realisou-se outro de caridade, na séde social, á praça Tiradentes, sob a presidencia do sr. A. X. da Costa Lima, secretariado pelos srs. Manoel Antonio dos Santos e dr. Alexandre Rangel de Abreu, que representaram a Caixa de Soccorros D. Pedro V., Associações Mattosinhos e Centro Gago Coutinho e Saccadura Cabral, tomando assento na mesa os representantes de outras co-irmãs. Justificada a solemnidade, foram entregues 30 vestuarios a igual numero de orphãos de socios, de ambos os sexos, acompanhados do donativo de 5$000 a cada um. Foram entregues depois 5 donativos de 30$000 cada um, a igual numero de orphãos com as denominações: D. Luiz 1.º, d. Amelia, d. Maria Pia, Christovam Colombo e Caixa de Caridade de Victorino do Amaral. Com esses donativos e obulos despendeu a Associação 1:050$000.

Seguiram com a palavra diversos socios presents, que se congratularam com a directoria pelo acto realisado. Com palavras de saudação da presidencia e de agradecimento aos assistentes, foram encerrados os trabalhos.

Os exercicios de tiro dos nossos grandes couraçados

Fundearam na hontem á tarde, no poço dos navios de guerra os couraçados "Minas Geraes" e "São Paulo", que ha alguns dias vêm realisando exercicios de artilharia, fóra da barra.

Os referidos couraçados suspendero ferros nóvamente na proxima segunda-feira, afim de executarem as provas finaes de tiro com os canhões de 305, regressando definitivamente ao nosso porto na tarde de quarta-feira da mesma semana.

O rebocador *Heitor Perdigão* tem acompanhado os exercicios daquelles navios, encarregando-se da movimentação do alvo da batalha "Onze de Junho."

EXAMES

ESCOLA POLYTECHNICA

Hoje, sabbado, serão chamados a exame oral, os alumnos das seguintes cadeiras:

As 10 horas — Astronomia — Francisco Cicero de Mello Filho, Tito Livio de Sant'Anna, Pericles Moreira Senna.

Turma supplementar — Altair Affonso Brandão Maciel, Luiz ... Amaral Garcia e Milton Peixoto Maia.

Physica industrial — Marcellino de Freitas Arruda.

A's 11 horas — Exercicios praticos de Hydraulica — Manoel Francisco Grillo Neto, Rubem de Mello, Edmar Prado Lopes e Francisco Mendes de Oliveira Castro.

A's 12 horas — Estradas — Sylvio do Pazo Ferreira e Tancredo Pinto de Miranda.

Exercicios praticos de Estradas — Poberto Ribeiro Meira.

Bandeiras para sociedades

AVENIDA PASSOS, 116

MORAES ALVES & C.

(19674)

O Troly apanhou-o

Hontem, á noite, a Assistencia soccorreu o individuo Manoel Monteiro, de 22 annos, portuguez, residente em Tury-Assu', bastante ferido e contundido na perna esquerda. Monteiro fôra apanhado por um troly na respectiva estação.

CORREIO SPORTIVO

FOOTBALL

O CAMPEONATO BRASILEIRO DE FOOTBALL

Amanhã os cariocas enfrentarão os bahianos

Será finalmente, amanhã, que se realizará no stadium do Fluminense, o importante encontro entre os quadros representativos da Bahia e desta capital.

O valor da esquadra visitante vem ha tempos sendo commentado, mórmente depois do seu brilhante feito sobre os paranáenses emquanto que os cariocas, embora não representando a nossa força maxima, desta vez estão mais homogeneos.

O preparo de ambos foi bom, e tudo faz crer que a luta de amanhã será empolgantissima.

Dirigirá a grande pugna o sr. Affonso de Castro, em vista de um accordo entre as delegações.

O quadro representativo da Liga Bahiana de Desportos Terrestres, onde se sobresaem Manteiga Pópó e Durval, vae medir forças com um team regular, em que figuram alguns elementos bons, Allemão, Seabrinha, Dino e a afamada ala Junqueira e Moderato.

Uma das medidas mais acertadas da commissão technica, foi a escalação do centro médio Seabrinha, do C. R. do Flamengo, que sem duvida é o melhor jogador de sua posição presentemente.

A preliminar será jogada pelo Botafogo A. C., e o Serrano Football Club, campeão de Petropolis.

O dr. Ferreira Vianna Netto recebeu hontem o seguinte telegramma de Bello Horizonte:

"Se bahianos não querem minha actuação, podes indicar outro, ficando eu inteiro dispôr Confederação outra occasião não consinto desconfiança quem não me conhece abraços. — *Felicissimo*.

Ao dr. Alvaro Felicissimo, foi hontem dada esta resposta:

"Deante sua insistencia não actuar jogo somos forçados indicar outro nome. Nosso conceito amigo continua ter mesmo caracter integro acima paixões subalternas que provaremos qualquer opportunidade Saudações — *Desportos*."

***

PARA O SUL AMERICANO

A delegação brasileira

Tendo sido transferido para 18 de novembro, o primeiro jogo do campeonato sul-americano em que os brasileiros tomam parte a delegação nacional sómente partirá a 10 ou 12 de novembro proximo futuro.

Da delegação brasileira ao proximo congresso sul-americano de football, que foi adiado para 28 do corrente, farão parte os srs. Oswaldo Gomes e Guido Giacominelli. Este da Associação Paulista de sports.

O terceiro delegado ainda não está definitivamente escolhido.

Está assentada entre os directores da C. B. D. a escolha do veterano footballer Antonio Carneiro de Campos, para juiz official brasileiro no proximo campeonato.

***

O SCRATCH BRASILEIRO

Um leitor nosso, que se assigna Arthur Junqueira Porto, em carta que nos dirigiu opina pela seguinte formação para o scratch brasileiro: Nelson — Palamone; Barthô — Nesi; Amilcar; Fortes — Formiga; Néco; Arthur; Junqueira; Moderato.

***

TORNEIO EXTRA

São os seguintes, os jogos de amanhã, em disputa do torneio extra:

Flamengo x S. Christovão — No campo da rua Paysandú.

Botafogo x Vasco — No campo da rua General Severiano.

TORNEIOS INFANTIL E JUVENIL

Em disputa desses torneios, realizam-se amanhã os jogos abaixo:

Independencia x Brasileiro — No campo da rua Costa Pereira, sómente entre infantis, ás 8,30 horas da manhã.

João Lyra x Mackenzie — Em campo que será designado pelo primeiro. Infantis e juvenis, respectivamente, ás 8,30 e 9,45 da manhã.

Far-West x Valladares — No campo do Progresso F. Club, á rua João Pinheiro em S. Francisco Xavier. Infantis e juvenis, respectivamente, ás 8,30 e 9,45 da manhã.

O BOTAFOGO EMBARCOU

Pelo nocturno mineiro, que deixou hontem esta capital seguiu para Bello Horizonte a delegação sportiva do Botafogo F. C., que vae áquella cidade realizar o jogo com o C. Athletico Mineiro.

A delegação foi assim constituida:

Chefe, dr. Gabriel Fernandes presidente do club; director, dr. Martins da Rocha.

Jornalista: J. A. Leite de Castro.

Jogadores: Ovis Dutra, Eugenio Couto, Osmar Dutra Henrique Silva (Surica), Alfredo Silva Chrisostomo Almeida (Lagreca), Jolibet Barreto Alkindar de Castilho Dutra, Celso Coelho de Souza, Paulo Teixeira Soares (Néco) Claudionor Moraes, M. Mendes, Reynaldo Soares e Theodoro de Almeida Sodré (Dorinho).

Trenador: Joan Carlos Bertos.

Na capital mineira os nossos sportsmen serão alvos de homenagens havendo o seguinte programma:

Hoje:

A's 10 horas — Chegada da delegação botafoguense que será recebida pela directoria, socios do Club Athletico Mineiro e representantes dos demais clubs da capital e conduzidos ao bar da Brahma, onde lhes será offerecido um chocolate.

A's 12 horas — Almoço no hotel Avenida.

A's 2 horas — Passeio de automovel pelos pontos mais interessantes da cidade.

A's 6 horas — Jantar no hotel Avenida.

A's 9 horas — Chá, no bar da Brahma.

Domingo:

A' 1 hora — Jogo preliminar, no campo do Palestra-Italia, entre as equipes principaes do Palestra-Italia e Sete de Setembro em disputa da taça "Botafogo F. C.".

A's 3 horas — Inicio do jogo entre as principaes equipes do Botafogo F. C. e Club Athletico Mineiro, que disputarão a posse da taça S. S. Palestra-Italia.

A's 7 horas — Jantar official, offerecido á delegação e ás duas equipes e aos convidados sendo feita a entrega das taças aos vencedores.

Segunda-feira:

Passeio pela cidade e visita a diversos estabelecimentos da capital.

A's 4 horas — Embarque da delegação do Botafogo para o Rio.

***

INFORMAÇÕES DIVERSAS

S. CHRISTOVÃO A. C. — Realiza-se hoje, das 9 horas da noite em diante, a primeira partida dansante, das que a directoria do S. Christovão promove em homenagem aos seus consocios.

A entrada só se faz com o recibo numero 10.

FEDERAÇÃO BANCARIA — São os seguintes, os jogos de hoje:

Leopoldina Railway A. A. X Singer S. C., no campo da rua Barão de Itapagipe. Juiz: Ilsen Lopes de Castro, do Light Power Club e representante Raphael Bueno Lopes, do America Fabril F. C.

Sul America F. C. X City A. C., no campo do Syrio A. C. Juiz: René Labarthe, do Expresso Federal S. C. e representante Horacio Rhode da Silva, do Alliança Fabril F. C.

S. C. Mayrink Veiga x City Bank Club. Este jogo não se realizará em virtude de ter o Mayrink Veiga solicitado transferencia.

Costeira F. C. x Banco Allemão F. C., no campo do C. R. do Flamengo. Juiz: Helio Netto Machado, do Alliança Fabril F. C. e representante Arduino do Amorim, do Expresso Federal S. C.

Hasenclever F. C. x Banco Francez e Italiano F. C., no campo do Andarahy. Juiz: Francisco Verlangiere, do America Fabril F. C. e representante Abner Soares, do Light Power Club.

Segundos teams.

Sul America F. C. x City A. C., no campo do Syrio A. C. á 1 hora e 45 minutos com 15 minutos de tolerancia.

REAL GRANDEZA F. C. — A directoria do Real Grandeza, faz realizar hoje uma festa dansante, em homenagem aos socios do club e suas familias.

NATAÇÃO

A PROVA EXPERIMENTAL E NATAÇÃO

A Federação do Remo avisa aos interessados que a prova experimental de natação marcada para amanhã, na enseada de Botafogo, será realizada ás 7 e não ás 8 horas da manhã, como foi publicado.

MEU MEDICO DISSE:

Seu organismo está perfeito, porém, seu estado de enfraquecimento é grande; você não se alimenta bem, devido ao fastio provocado pela ANEMIA e FALTA DE VITALIDADE.

Continuando assim, ficará cada vez MAIS MAGRO, FRACO e PALLIDO;

VOCÊ PRECISA UM TONICO RESTAURADOR DAS ENERGIAS e funccionamento dos orgãos debilitados.

Tome IODOLINO, duas vezes ao dia.

Meu medico tinha razão, usando o IODOLINO, comecei a nutrir-me melhor, COM BOM APETITE, VI RENASCER AS FORÇAS, A VONTADE DE VIVER e TRABALHAR, e assim continuando consegui unicamente com o uso de tão extraordinario fortificante SER O HOMEM FORTE, ENERGICO e ROBUSTO e com a saúde de que me orgulho actualmente.

Eis a razão pela qual estou indicando A TODOS OS ANEMICOS o uso do Iodolino.

HELVECIO GOMES SARMENTO.

Cachoeira, 24 de Abril de 1923.

(19499)

REMO

AS REGATAS DE AMANHÃ, NA ENSEADA DE BOTAFOGO

Foram escaladas as commissões do Natação

A directoria do Natação e Regatas, em sua ultima reunião, resolveu nomear as seguintes commissões para a regata de amanhã:

Direcção geral da barca — José Gonçalves Marques Guimarães.

Recepção e imprensa — Carlos Medeiros, dr. Octavio Ferreira de Mello, dr. Jorge Latour, dr. Mello Barreto, Nelson Pereira, dr. Fonseca Telles, Alexandre Cunha, Virgilio Vieira Dias e José de Azevedo.

Porta — Armando Ribeiro Machado, Jeronymo Pinheiro de Castilho e Ariosto P. Alves.

Buffet e musica — José da Silva Fortes e Domingos Fortes.

Commissão auxiliar — Francisco da Silva Lage, Ernani Gouvêa, Osmar Graça, Plinio Abreu e Silva, Augusto Viminey e Agostinho Sá.

Lanchas dos remadores — Adriano Marchesini, Pedro Santos e Armando Leite.

Essa lancha zarpará ás 10 1/2 horas do Flamengo.

Outrosim, pede avisemos aos associados que a barca zarpará do cáes Pharoux ás 10,45 em ponto, devendo o ingresso ser feito com a apresentação do recibo n. 10 e podendo os associados fazer-se acompanhar por duas senhoras de sua familia.

***

As guarnições do S. C. Fluminense

O director de regatas do S. C. Fluminense escalou as seguintes guarnições, para o certamen de amanhã, nas provas "Julio Furtado", "Intendentes Municipaes", "Federação B. das S. do Remo", "Dr. Alaor Prata" e "Annibal de Medeiros":

"Fosca", yole gig a 2 remos, classe de novos, guarnição: patrão, Pedro Silva; voga, Otto Sobral; prôa, Alipio de Oliveira Campos.

"Fluminense", yole-gig a 4 remos, classe de novos, guarnição: patrão, José Costa; voga, Nelson Carvalho; sota-voga, Otto Sobral; sota-prôa, Alipio de Oliveira Campos; prôa, Manoel Pereira Simas.

"Carmen", canôa a 4 remos, classe de novos, guarnição: patrão, Luiz de Almeida Teixeira; voga, Octavio de Andrade; sota-voga, Manoel Rocha; sota-prôa, Augusto Blair Sym; prôa, Antonio Ventura Rego.

"Lohengrin", yole franche a 8 remos, classe novissimos, guarnição: patrão, Gastão Guimarães; voga, José Costa; sota-voga, Euclydes Solano de Mendonça; contra-voga, Manoel Arantes; 1º centro, Mario Valladares; 2º centro, Alberto Polava; contra-prôa, Herdy Marques Henrique; sota-prôa, Antonio Peralta Ferreira; prôa, Francisco Levy.

"Parsifal", yole franche a 4 remos, classe novissimos, guarnição: patrão, Nelson Carvalho; voga, Hermenegildo Ferreira; sota-voga, Raul do Prado Rabello; sota-prôa, Angelino C. Dias; prôa, José Carlos Pereira.

A directoria previne a todos os associados, que querem assistir ás provas, que na ponte fronteira á séde do Club haverá uma lancha, a qual partirá ás 10 1/2 horas, só sendo permittido o ingresso do socio que exhibir o recibo n. 10.

G. R. Gragoatá

A directoria do Gragoatá fretou o navio "Honorio da Fonseca", do Lloyd Brasileiro, para conduzir os socios do Club a Botafogo.

***

Club Regatas Boqueirão do Passeio

Em virtude de não se achar concluido o fluctuante do cáes Pharoux, o embarque dos socios para bordo da barca "Nictheroy" será feito pelo cáes Mauá, até 11 horas da manhã.

Na matinée dansante far-se-á ouvir a banda de musica do Corpo de Marinheiros Nacionaes.

Por não haver convites, o ingresso será feito com o recibo de outubro, podendo cada socio fazer-se acompanhar de duas moças de sua familia.

***

Club Internacional de Regatas

A directoria do Club Internacional de Regatas convida os associados e suas familias para assistirem ás regatas na enseada de Botafogo, de bordo da barca "Setima", para este fim fretada. Para o ingresso será exigida a apresentação da carteira social acompanhada do recibo n. 10, ficando desde já os associados prevenidos que não se effectuarão cobranças á entrada.

Cada socio ou convidado poderá fazer-se acompanhar de duas senhoras ou senhoritas.

A barca deverá partir ás 11 horas da manhã do cáes Pharoux e a seu bordo tocará uma banda da Brigada Policial.

Commissões:

Direcção geral — João Alves de Moura.

Recepção — Alberto Alves de Almeida, Manoel José Almeida, Edgardo Vasconcellos e Armando Marinho.

Musica — Alvaro Pereira Possas, Eduardo Bessa e Armindo Pereira.

Porta — Tony Bahia, Pedro Salgueiro, João Guimarães e Antonio de Freitas Paganellas.

Lancha — Joaquim Ferreira dos Santos, Miguel Moreira Dias e Carlos Magalhães.

***

C. R. Guanabara

A directoria do C. R. Guanabara avisa aos socios e suas familias que amanhã, por occasião das regatas, fará abrir os salões do club ao meio-dia, havendo dansas das 4 ás 9 horas.

A entrada será mediante a apresentação do recibo de outubro (n. 10).

Cultura physica

C. NILOPOLITANO DE CULTURA PHYSICA

Os associados desse club, da cidade de Nilopolis, E. do Rio, em assembléa realizada no dia 18 e por proposta do consocio Ernesto Cardoso, foram gentis em acclamarem a nossa folha para seu orgão official.

Basket-ball

O CAMPEONATO DA A. C. M.

Realizam-se hoje, á noite, os jogos da 1ª divisão. O primeiro encontro será ás 8 horas, entre o Azul e o Preto, de que são capitães, respectivamente, Rezende e Calvente.

Azul — Rezende, Montenegro, Hermann, Teddy, Claudio, Carvalho. Preto — Calvente, Richer, Bevan, Hilmar, Cabral, Mayall.

A's 9 horas jogarão o Encarnado e o Roxo, de que são capitães, respectivamente, Secco e Hugo.

Encarnado — Secco, Dreux, Sotto, Almeida, Camara, Manzolillo. Roxo — Hugo, Paulo, Prochet, Almeida, Miguel, Cyro.

CONHECIMENTO E' SABEDORIA

Indague da causa daquellas dôres nas cadeiras, desses periodos de nauseas e dôres de cabeça, para depois usar o remedio necessario.

Provavelmente são os rins os culpados. A gente deveria prestar attenção aos rins, orgãos de muita importancia que trabalham dia e noite para conservar o sangue livre de venenos e impurezas. Quando os rins ficam sobrecarregados de trabalho devido a excessos, preoccupação, resfriados, estravagancias, grippe, etc., deixam de exercer as suas funcções e então apparecem as dôres de cabeça, dôres nas costas, penosas e agudas dôres nas cadeiras, irregularidades uterinas e nervosimo.

Si se consente que continuem estes males, os rins pouco a pouco soffrerão mais, e molestias mais graves surgirão fatalmente; molestias do coração, intoxicação pelo acido urico, diabetes e mal de Bright.

O remedio mais seguro, efficaz e melhor é PILULAS DE FOSTER para os rins recommendado pelos medicos e usado por milhares. Pergunte ao visinho!

PILULAS DE FOSTER
PARA OS RINS
A' venda em todas as Pharmacias

(0250)

BOX

AS PROBABILIDADES DE UM MATCH DEMPSEY—WILLS

Jimmy de Forrest é o famoso entraineur americano, alcunhado o fazedor de campeões. Foi elle que tratou de Dempsey para o encontro com Jess Willard, em Toledo, e teve nos seus cuidados Luis Firpo nesta sua segunda estadia em Norte America. E', enfim, um desses homens que podem falar de cadeira, sobre box, boxeadores e matches. Instado pelos jornalistas, falou ha pouco sobre um pretenso encontro de Dempsey e Harry Wills, deste modo:

"A não ser por influencias occultas, não se explica que não se considere Harry Wills bom competidor de Jack Dempsey. Nunca o tomaram a sério, parece. Entretanto, é dos desafiantes do campeão um dos que mais chance têm. Creio mesmo, que, se esse encontro se chega a realizar e Harry Wills póde dar tudo quanto sabe, pondo em jogo a sua sciencia, ha de ser um dos mais rudes e emocionantes da vida do ring. Posso dizer, até, que vejo nelle probabilidades de vencer Dempsey.

Ha divergencias varias sobre as suas performances, mas isso porque são de pouca importancia os homens com quem elle tem lutado. As suas victorias não têm sido todas em knock-out, é certo, mas as de Dempsey tambem o não têm sido.

No encontro com Carpentier, o primeiro golpe que Jack empregou na

A BOCCA... E O AMOR

Para amar e ser amado precisa ter-se sinão bocca perfumada, pelo menos uma bocca limpa. Certo que o máo halito é inimigo do Cupido!

O uso constante do PYOTYL sana o máo halito portanto perfeita hygiene da bocca.

(17888)

PARISIENSE

2ª FEIRA

— "Napoleão quer divorciar-nos, querido!
— Esqueceu-se elle que a actual duqueza de Dantzig foi a patriota ardente, a vivandeira que soube guiar as aguias do Imperador á victoria de Marenjo e Austerlitz? —"

A côrte de Napoleão, com todo o brilho do seu prestigio e de suas bellas mulheres, contrastando com os sombrios dias do reinado de Luiz XVI, antes da grande revolução.

A fiel reproducção historica de um periodo famoso.

O FILHO DE Mme. SANS-GÊNE

sublime interpretação de

BELLA HESPERIA

perfeita na sua arte inexcedivel e divinamente bella na sua esplendida silhueta!

Argumento extrahido do immortal romance de EMILE MOREAU, cujas paginas de grande sentimentalismo são vividas neste super film de sensação.

Importação e exclusividade de F. MATARAZZO & C.

2ª FEIRA NO 2ª FEIRA

PARISIENSE

(S. 28403)

CINEMA PARIS

EMPRESA COUTO PEREIRA — Praça Tiradentes, 42

(HOJE) Maravilhoso programa! (HOJE)

Mais um estupendo successo!

VIOLA DANA — a mimosa e galante artista americana, em

NO FLORIDO JAPÃO

Uma pagina romantica de vida amorosa, em 6 partes

E' um film inedito da Metro Pictures

Apparencias fingidas

Drama de grande alcance social, em 6 partes, desempenhado por BARBARA CASTLETON.

Casimiro nas Garras da Lei

Comedia em 2 actos pelo celebre comico BEN TURPIN, da Max-Sonnet.

Segunda-feira — *O Galã Imperfeito*, bello drama em 6 actos por Violet Hempson e Stwart Bame.

Duas estréas que vão revolucionar o Rio!!!

MISS OLGA Y SU EXCENTRICO

Exercicios acrobaticos e scenas impagaveis.

o maior successo do Casino de Buenos Aires, este anno.

2ª FEIRA

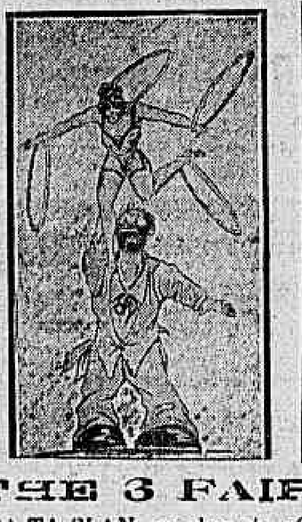

no RIALTO

E mais: **THE 3 FAIRIES**

Bailarinas á BA-TA-CLAN, na alegoria «O FAUNO».

Um simples véu de gaze cobre-lhes os corpos esculpturaes.

Empresa Cinematographica PINFILDI

RUA 13 DE MAIO, 34

Tel. Central 3985 — Caixa postal 1492 — Telegrs. "Pinfildi" — Rio de Janeiro

S. PAULO — Rua Brigadeiro Tobias n. 49-A

EM LOCAÇÃO:

O Mysterio dos Sete Peccados

Notavel creação da celebre artista

SHIRLEY MASON

Secundada por H. B. WARNER, e outros artistas de renome.

Super-producção inedita

Um romance vibrante de amor e aventuras.

Historia de um Pierrot

A obra prima de

FRANCESCA BERTINI

A RAINHA DA TELA

secundada pelos 2 grandes artistas

Leda Gys e Emilio Ghione

com musica propria.

Acham-se á venda — Os apparelhos de projecção

Motiograph de Luxe Super extra

Completos e promptos a funccionar—Os melhores e mais perfeitos apparelhos, com todos os aperfeiçoamentos modernos.

Os "Apparelhos Motiograph de Luxe, obtiveram Medalha de Ouro na Exposição Internacional do Centenario, onde se acharam expostos, no "Pavilhão dos Estados Unidos da America do Norte"

SEGURANÇA, ECONOMIA

Os apparelhos "Motiograph" de Luxe, podem ser vistos e examinados no CINEMA CENTRAL, onde se acham em exposição e tambem funccionando.

Para pedidos, preços e informações, dirigir-se á EMPRESA CINEMATOGRAPHICA PINFILDI — Rua 13 de Maio, 34.

(S. 18426|27)

NO

CINE PALAIS

E NO

IDEAL

Segunda-feira 22

Jazzmania

a grandiosa super-producção da

METRO

distribuida pela Paramount

JAZZMANIA

ou a Cidade do Jazz, da alegria, do prazer

JAZZMANIA

com a bella

Mae Murray

Cinemas da Empresa Vital Ramos de Castro — Rua S. Pedro, 222 - Tel. N. 6557

POPULAR — Rua Marechal Floriano, 99 a 103

HOJE! — Sessue Hayakawa, em: ONDE AS LUZES SÃO BAIXAS

O PERIGO OCCULTO — 1ª e 2ª séries e o UM PAR DE TRAVESSOS, film comico, em 2 actos.

MASCOTTE — Rua Archias Cordeiro, 230, (Meyer).

HOJE! — Uma super producção formidavel da Jewel: BRINCANDO COM A HONRA, 8 actos empolgantes.

NA PISTA DE OREGON — 17ª e 18ª séries — Final.

Amanhã: — Matinée, ás 2 horas.

PRIMOR — Avenida Passos, 119

FRIVOLO AMOR — Um super film em 9 actos magnificentes.

LEÕES A' DOMICILIO — 2 actos comicos.

EXCELSIOR — Rua do Cattete, 271

Tom Mix, em: BIBLIA A' PISTOLA.

O DOMINADOR — 6ª e 7ª séries.

O MAL SITUADO — 2 actos comicos.

Amanhã: — Matinée, á 1 hora.

(S 19844)

base do pescoço do idolo francez paralysou-lhe logo a acção, convertendo-o num manso cordeirinho em suas mãos. Com Harry Wills é de se mudar de tactica, já que as condições physicas e a experiencia do negro fazem com que elle não se assuste desse genero de lutas.

Eu não quero dizer — bem entendido — que Dempsey seja facil de bater. Acho, pelo contrario, bem difficil. Póde ser dominado, mas por quem saiba evitar os seus furiosos cargas. O homem que puder adoptar a valer esse processo de evitar a avalanche tem com Dempsey grandes probabilidades de exito. O campeão se esgotará por si mesmo, com os seus vãos esforços, deixando bello alvo para o "punch" necessario. E' a unica maneira de aproveitar essa maravilha de força e aggressividade.

São ambos, afinal, dois homens de primeira escolha e o seu encontro ha de ser, sem conto, o mais bello destes ultimos annos.

A DECISÃO DO CAMPEONATO DA CIDADE

Conforme já tem sido noticiado, realizar-se-á no proximo dia 10 de novembro, a ultima competição pugilistica para a decisão do campeonato do Rio de Janeiro, nas classes de pesos: Minimo, Levissimo, Meio-leves, Leve e Meio-médios.

Esses cinco matches vão ser effectuados no ring do combate do Centro Nacional de Cultura Physica, devendo a sua praça de sports, por essa occasião dar commodidade a 3.000 espectadores.

As lutas que se vão realizar são as seguintes:

Alberto Cardoso x Mario Vieira (Minimo) — Ambos os contendores têm 49 kilos de peso, sendo que Mario Vieira, tem uma victoria por knock-out, e Alberto Cardoso tem um empate e uma victoria por pontos. Qualquer delles é bastante agil e tem muita resistencia. O que sair vencedor deverá medir-se com o campeão brasileiro da classe, Antenor Santos.

Orlando Soares x Rubens Gomes (Levissimo) — Esta prova será em 8 rounds de 2 minutos. Orlando Soares já é possuidor de algumas victorias, conquistadas em provas eliminatorias e fóra do campeonato (eliminatorias) e fóra delle. Venceu Alt'no Angelin por knock-out no 1º round, venceu Marins, do Andarahy, no 3º round, por pontos, e venceu por W. O. mais dois concorrentes. Rubens Gomes tem, apenas, uma victoria por W.O.

Jayme Santos x Eusebio Maximo (Meio-leve) — Esta luta promette ser uma das mais interessantes, em face do valor de cada um dos contendores, sendo ambos muito conhecidos já do nosso publico. Jayme Santos já lutou duas vezes com Anthero Soares, tendo empatado em ambas. Venceu por knock-out a João Santos Martins, venceu Abel Privat por knock-out, venceu ainda Baldomero Fernandes, tambem knock-out e outros; Euzebio Maximo tem muitos combates, tendo vencido todos os competidores que se lhe apresentaram nas provas eliminatorias.

Rio Soares x José André Harte (Leve) — José André Harte tem duas victorias, ambas por W.O., Rio Soares venceu José Barbosa, no 3º round, por desistencia, por knock-out a Ernesto Winkelmann e teve um combate annullado com Romeu Garcia.

Johnny Cachereper x Albino Alonso (Meio-médio) — Esses dois adversarios tiveram quasi todas as suas victorias por W.O.

OS AMERICANOS CHEGAM NO DIA 5 DE NOVEMBRO

Os tres pugilistas norte-americanos que aqui vem afim de se medirem com os brasileiros, deverão chegar a esta capital pelo vapor "Vandick", em 5 de novembro, seguindo-lhes...

Caso a directoria do Centro Nacional de Cultura Physica possa obter bastante parceiros capazes de os enfrentar condignamente, fará realizar esse jogo na segunda-feira depois. Para os lutadores americanos deverão partir para Nova York na terça-feira, pela manhã, pelo "Vandick".

LAURINDO ARMANDO VENCEU ARTHUR JOSÉ

Realizado ante-hontem, no Theatro Mascotte, da Barra do Pirahy, o match entre Laurindo Armando e Arthur José, terminou com a victoria daquelle pugilista, no 1º round, aos 70 segundos de luta.

A partida foi arbitrada pelo sr. Santos Souza e serviu de chronometrista o sr. Mario Jackson.

O ALMOÇO A ANTENOR SANTOS

O sr. Alfredo de Souza, proprietario da Casa Indiana, commemorando o anniversario natalicio do boxeur Antenor Santos, offereceu, hontem, a esse sportsman um almoço, que teve a presença de elevado numero de sportsmen e representantes da imprensa.

O agape, que correu na mais franca intimidade, terminou com saudações ao homenageado, á Casa Indiana e á imprensa.

CORRESPONDENCIA

Battling Dush — O senhor deve comparecer hoje, ás 5 horas, nesta redacção.

Luta Romana

(Proseguiu ante-hontem, no Casino Antarctica, de S. Paulo, o Campeonato de Luta Romana.

Lutaram, nessa segunda noite: Leskinowitsch, russo e Meyerhans, allemão, vencendo o primeiro; Reglin, allemão e Tikermont, tcheco-slovaco, ganhando aquelle; Rock Well, canadense, e Lolemayer, austriaco, cabendo a este a victoria; e Kohler, allemão, e Grenna, italiano, vencendo este.

TURF

A CORRIDA DE AMANHÃ, NO JOCKEY-CLUB

Montarias provaveis

Segundo informações de hontem, são as seguintes as montarias provaveis na carreira de amanhã:

Premio Meyrick — 1.450 metros.
La Cenicienta, O. Maria .. 50
Independencia, A. Feijó .. 30
Ripon, D. Lopes .. 16
Sansonette, C. Ferreira .. 30

Premio Melik — 1.450 metros.
D'amantina, J. Gomes .. 40
Tritão, C. Roxo .. 40
Oriana, D. Vaz .. 50
Espirita, C. Ferreira .. 50
Cambraia, C. Fernandez .. 54
Luzeiro, A. Silva .. 40
Nympha, A. Rosa .. 25

Premio Big Boy — 1.600 metros.
Lyrio, L. Garcia .. 40
Militina, C. Fernandez .. 36
Digitalis, J. Gomes .. 40
Veterana, D. Lopez .. 40
Poble Juglar, C. Ferreira .. 54
Sombra, G. Roxo .. 20

Classico Dr. F. V. de Paula Machado — 2.000 metros.
Ophelia, C. Ferreira .. 18
Passassunga, C. Fernandez .. 35
Rita, D. Suarez .. 35
Quorum, D. Lopez .. 50
Tribuna, Não correrá ..
Oriente, D. Vaz .. 40

Premio Ramalero — 2.000 metros.
Monroe, P. Zabala .. 40
Marathon, A. Silva .. 30
Galarin, D. Lopez .. 25
Turelo, D. Suarez .. 30
Camorra, A. Rosa .. 30

Premio La Veloce — 1.750 metros.
Molecote, N. Gonzalez .. 20
Lirio, R. Araujo .. 30
Aristida, D. Lopez .. 35
Nero, A. Feijó .. 35

Premio Sul America — 1.600 metros.
Lyrio, L. Garcia .. 60
Sacopema, D. Lopez .. 30
Mirasol, R. Araujo .. 30
Hercules, C. Fernandez .. 30
Mirante, D. Suarez .. 35
Nijinsky, A. Rosa .. 35
Eclipse, J. Gomes .. 80

Grande premio Jockey-Club de Montevidéo — 1.800 metros.
Mostrador, C. Fernandez .. 17
Mimosa, R. Araujo .. 30
Bataiva, F. Escobar .. 10
Wisper, B. Cruz Junior .. 30
Galarin, J. Gomes .. 30
Marino, A. Silva .. 10
Heriot, O. Barroso .. 30
Os demais não correrão.

Premio Parade — 1.450 metros.
Norma, L. Garcia .. 30
Narceja, R. Araujo .. 30
Andromeda, D. Vaz .. 35
Cambraia, C. Fernandez .. 30
Aeroplano, B. Cruz Junior .. 30

O numero á direita representa o interesse de hontem dos concorrentes á reunião.

VARIAS NOTICIAS

Em outro lugar, na forma do costume, publicamos hoje o programma official da carreira de amanhã, no hypodromo de São Francisco, na qual serão realizados o grande premio Jockey-Club de Montevidéo, com 1.800 metros e de 15:000$000 ao vencedor, e o classico Dr. F. V. de Paula Machado, de 6:000$000 ao vencedor e em 1.600 metros. No primeiro Mimosa se encontrará com Mostrador, e no segundo reapparecerá Ocarina em competição com Ophelia, Passassunga, Quorum e Aristém, um estreante, irmã propria de Liette e de mesma coudelaria que essa filha de Roxana.

— "Lutetia" transatlantico em que regressa a delegação do Jockey-Club que foi á Buenos Aires, deverá chegar amanhã no nosso porto, sendo esperado ás primeiras horas da manhã, trazendo a bordo o potro Clavo Grande, por Le Samaritain, adquirido por 16.500 pesos pelo dr. Linneu de Paula Machado, nos leilões de productos daquella capital.

— Acompanhando o cavallo Marathon, que terá a sua direcção na corrida de amanhã, chegou de São Paulo o jockey Affonso Silva. Esse profissional, caso não encontre collocação aqui, regressará para o Chile, pois resolveu não abandonar o turf daquella capital. Não é impossivel que Affonso Silva seja contratado para o Stud M. Campos & S. Hime, o que está dependendo apenas da palavra do jockey J. Salfate, incumbido ha dias, por um dos proprietarios desse coudelaria, de conseguir um jockey no Chile para os seus serviços.

— Tendo sido dispensado do Stud Crespi, é esperado hoje de São Paulo o jockey Elias Amuchástegui, que provavelmente montará na corrida de amanhã, não devendo constituir surpreza que reappareça vestindo uma blusa com a qual conseguiu ruidosos successos nos nossos hypodromos.

— A egua Veterana, que continua nas mesmas condições em que correu domingo ultimo, será dirigida amanhã pelo jockey Daniel Lopez, que hontem a montou em trabalho. Ao contrario do que consta, o mesmo jockey montará, além de outros da coudelaria de que é contratado, Ripon e Galarim, este no premio Ramalero, Claudio Ferreira dirigirá Sansonette, em parelha com Ripon no premio Meyrick.

— O nacional Nijinsky, que intervirá em uma das provas mais interessantes da carreira de amanhã, voltará a ter por piloto, o jockey Armando Rosa. Além do filho de Iridia e de outros, entre os quaes Nympha, o referido profissional dirigirá a egua Camorra, concorrente de primeira linha da prova em que está inscripta.

— Os porteiros do hypodromo do Derby-Club, de ordem superior, não permittiram na manhã de ante-hontem o ingresso, no prado, de varios pensionistas do Stud M. Campos & S. Hime, que ali costumavam a trabalhar. Ao que se diz, depois desse lamentavel incidente, tal medida fôra tomada como represalia á attitude assumida por um dos proprietarios da referida coudelaria em face de certos factos que costumam ter por theatro a mesma daquelle hypodromo em dia de corridas, e que não é do dominio publico. Com esta resolução ficou a referida Stud privada de fazer trabalhar seus pensionistas.

— Alludindo ao curioso incidente do empate de tres cavallos verificado ultimamente em um hypodromo inglez, e que publicámos ante-hontem, os nossos collegas de "A Tribuna" relembraram, hontem, dois outros casos identicos das corridas com as seguintes palavras:

"E, como esse acontecimento vae figurar na historia universal do turf, achamos que devemos lembrar o nosso contingente para completar a nota do correspondente do jornal francez que omittiu um facto analogo occorrido em Montevidéo, em 1909, quando se deu o empate entre quatro animaes, dos quaes o primeiro montado por Domingo Suarez, que sol-o relatou, precisando os nomes dos animaes e dos que os conduziram.

Corriam oito animaes e no final da carreira o juiz proclamou o empate dos cavallos Mister Hirbert, montado por Torterolli; Comediante, montado por Ernani Estruco (Pistola); Rimsa, montado por Mendoza; e Rossi, dirigido por Domingo Suarez."

— Trabalharam, hontem, juntas, a distancia do classico que disputarão amanhã, as potrancas Ophelia e Ocarina, que se mostraram bem nesse exercicio, notadamente a primeira, que foi dirigida pelo seu jockey Ricardo Araujo.

— Até hontem, porém, a filha de Swamilda ainda não tinha piloto escolhido, falando-se todavia, no nome de Claudio Ferreira.

Para o Abrigo Thereza de Jesus

Dos srs. A. N. Silva, P. Roberto, H. Silva e Mario Pinheiro, recebemos a quantia de 5$000 cada um, isto é, 20$000, para o Abrigo Thereza de Jesus.

NO MUNDO DA TÉLA

NOTAS & NOTICIAS

Ella queria casar-se com um homem que nunca tivesse amado outra mulher

Queria essa "avis rara" e encontrou, pelo menos o diz. Encontrou e casou-se com elle, que até tinha por secretario o Smith. Anonyme e foi para a casa do marido, um joven senador, e lá foi encontrar, não o Smith mas a Smith, uma bella moça que era o secretario do senador! Creiu que o marido não queria saber de mulheres senão ella, esboeujou, foi dá sua vez e tornou-se "tempestuosa"!

Então as scenas se seguem magnificas, tanto mais que são jogadas pelo delicioso Constance Talmadge, nesse film encantador, "A mulher tempestuosa", que o Odeon vae começar a exhibir na proxima segunda-feira.

* * *

Mas quem era, afinal, o filho de madame Sans Gêne?

Mme. Sans Gêne tem uma historia curiosa. Por tal fórma sua pessoa despertou a attenção entre os litteratos e cultores das tradições historicas, que tem servido de thema de theatro e litteratura, com a opinião, senão ás vezes contradictorias da historia de sua época.

Humilde de nascimento, era simples lavadeira quando conheceu o sargento Lefebvre em Paris, no tempo dos ultimos dias de Luiz XVI. Casada que foi, presa de grande amor por seu esposo, tornou-se a notavel exemplar das mulheres que vieram a ser as figuras da existencia da verdadeira patria. Attingiu interessantemente as melhores posições no exercito e galgaes, com Napoleão, os altos postos da sociedade e da nobreza. Marechals e duqueza de Dantzig, madame Sans Gêne sempre conservou os habitos simples da origem, e com elles uma immensa ternura pelo seu unico filho, joia de sua vida.

Foi grande amor, foi tragicamente alimentado com o mais efferente vigor de patriota o filho do que a sua vida...

Esse é um dos assumptos mais importantes e de mais curiosidade historica, pois tudo nelle foi observado rigorosamente na época em que foi vivido.

"O filho de mme. Sans Gêne", curiosa e interessante película, será exhibido segunda-feira, no Parisiense, onde será grande attractivo de praser intellectual.

* * *

Cinema Avenida

"A minha lua de mel", a formosissima pellicula "Paramount" que esta semana foi o encanto dos elegantes frequentadores do cinema Avenida, está sendo as suas ultimas apresentações, que serão hoje e amanhã. Não devem perdê-la os que ainda não a viram, nem devem os que a não virem perder a occasião de admirar este film encantador, onde têm trabalhos soberbos Mae Murray, Nita Naldi e David Powell. Na segunda-feira estará no cinema uma grande pelicula de M. Mattarazzo & C., com o titulo "Coração de ciganas", em que se nos apresenta grande actriz que é Florence Billing, com um drama de excepcional vida e grande actriz que é Florence Billing, além dos numerosos e brilhantes numeros da filmagem, no genero emocionante e dramatico.

* * *

Um film com 180 exhibições em um só cinema!

E' o que está passando com "A idade perigosa", no Odeon. Incontestavelmente se trata de um film extraordinario, sem o que não poderia permanecer tanto tempo nos cartazes de uma casa como o Odeon, já meio dos seus noventa sucessivas exhibições. Nesse ha um trabalho de Lewis Stone nis é por certo o seu melhor...

O elegante mundo do Rio elegante, que ainda não viu, não perca a opportunidade de assistir a uma de suas exhibições, nos quaes pode é o ultimo dia pois para ver "A edade perigosa".

* * *

O magnifico programma do Central

O cinema Central apresenta hoje aos seus habitués um bellissimo programma, em que figuram os soberbos films: "Pela gloria da bandeira", sob a magistral creação de Shirley Mason; A "Amorosas um escândalo" "Carlito actor dramatico" e outras fitas comicas Charlie Chaplin e Ben Turpin.

No palco, ás 4 horas, 5.30, 8.30 e 10 horas, quatro grandiosas sessões com o concurso de uma porção de variedades que se pode deixar.

Em primeiro logar, temos Holly Ia, applaudida actriz que com a sua guitarra e dança de sapateado fará um verdadeiro successo. Le Petit Fifi, o equilibrista de uma só roda; os artistas da companhia hespanhola Vives-Bacot, dois artistas excellentes, Hanse Quevedo's, o diamante de Nervion; outro, o ex-Pescador e quatro hespanhoes eximios cançonetistas e excentricos; Ramon, dueto hespanhol, com variado repertorio de bellas peças do folk-lore da Hespanha, que o vae assim, Rachel Tsumakova, soprano-lyrico, prima dona do Theatro Imperial de Moscow, e finalmente, os artistas Humberto, sabe fazer rir a platéa com suas engraçadas anedoctas caipiras. São ao todo sete artistas.

Um programma assim, colossal, onde o publico póde se divertir a valer, sómente o cinema Central é que póde apresentar.

* * *

Um film Paramount, no Central

E' na proxima segunda-feira que o cinema Central vae começar a exhibir a magistral producção da Paramount, "Respeito á lei", uma das melhores creações do celebre actor Monte Blue.

"Respeito á lei" é um drama social vibrante, em que a pura de uma fascinação em-scene rigorosa e a technica mais perfeita, ha o enredo que agrada pela sua simplicidade.

* * *

Dois numeros sensacionaes

Segunda-feira vae ser um dia celebre nos annaes da cinematographia carioca; estrear, no Rialto dois numeros sensacionaes, dois daquelles numeros que a empresa do conhecido cinema sabe escolher.

O primeiro é Miss Olga y su excentrico, famosa acrobata que vem de alcançar formidavel successo no Casino de Buenos Aires, será o primeiro de uma serie de numeros de exercicios athleticos e actos comicos.

A segunda estréa é a de The three Fairies, bailarinas puro genero Bohadan, que apresentarão a bellissima alegria e difficil dansas de estilo, e apresentam em mentos de gase, os seus passos choreographicos vão ser o céu da semana.

Mais dois dias, e os leitores terão ocasião de apreciar as duas estreias monumentaes.

* * *

Uma mulher deve saber mostrar o seu corpo

A primeira vista, parece um conselho não muito recommendavel; mas se se reparar que quem o diz, é que grande parte a immoralidade que parecia contar.

Ella era uma linda mulher, cujo merito, adormentado a vida mundana, não podia suportar se devia trabalhar quando e as modas de outr'ora que viu a esposa; deixou-se prender pelos amores de um rapaz frivolo. Uma antiga cardosa resolveu auxilial-a na difficil tarefa de reconquistar o esposo e o primeiro conselho foi o que encima estas linhas.

Com relutancia, a esposa o poz em pratica; o resultado foi maravilhoso.

Ei, em breves traços, uma das scenas mais caracteristicas de "Metamorphose de uma esposa", o magnifico film da Universal que o Rialto vae exhibir segunda-feira e cujos interpretes principaes são Ethel Grey Terry, Branford Kent e Dorothy Cummings.

* * *

Divinizada pela dansa.

Mae Murray, antes de ser artista de cinema, era uma das que dansar nas mais apreciadas em Nova York. Por isso, todos os seus films têm a dansa como motivo. A dansa, póde-se dizer, foi que consagrou Mae Murray, valendo-lhe o appellido de "divina". Nunca, porém, um film seu foi tão dedicado á dansa como "Jazzmania", o ultimo trabalho dessa linda estrella. Associando-se á que passa ao espirito, a elle aparece a linda actriz num noutros, a que o tal jazz-band, com o compasso saltitante do fox-trott e nas convulsões do "shimmy", ora como em recusas é decorrer do film se vêm esquecidas e fantasias, ora sé perdem...

Neste genero de films "Jazzmania" leva a palma e é quanto se tem apresentado de originalidade e de graciosa e de quanta fantasia nesse genero de film da Metro distribuido no Brasil pela Paramount tem garantido nos cinemas Palais e Ideal. A vida moderna, na sua estonteante vertigem, e as suas scenas tão exuberantes e de fortes e exitosas fascinações, e é esta a garantia de o seu successo infallivel.

* * *

"O bruto colossal" é um film de valor

Será exhibido na proxima semana no Iris, ha o grande trabalho de Jack London, o poeta e a primeiro de "Photoplay". Trata-se da fina producção, é um dos peliculas dos mais sensacionaes do anno, realizada com a enorme de que o grande escriptor inglez Jack London o poeta em scene por Hobart Henley. "O bruto colossal" é um film tão empolgante, que se não sairá bem a sua victoria, tem tambem uma obra. No desempenho distinguem-se Reginald Denny, Cranford Kent e o sympathico desempenho Buddie Messinger, o primeiro papeis.

Um film admiravel, como se vê.

* * *

Quatro optimos programmas na Tijuca.

Cabe-nos o dever de indicar pelo bom gosto da sua confecção, 4 admiraveis programmas dos principaes cinemas da Tijuca.

E' assim que o Brasil exhibe hoje: o film da Metro, em 6 partes, com Viola Dana "Um caso sério de policia"; "Escravo de uma paixão", drama com Stuart Holmes e Doraldino e a comedia em 2 partes "Hamlet, fox-trot & Cia.".

O America: "Martyr da honra", drama em 6 actos, com Gladys Brockwell; "Pondo agua na fervura", comedia e o n. 50 do "International News".

O Haddock Lobo: o drama da Paramount-special com Rodolpho Valentino e Wanda Hawley, "O joven Rajah"; a comedia em 3 actos com o impagavel Harold Lloyd "Na alta roda", e "Brão sem pão", comedia em 1 acto.

O Tijuca: a continuação da serie "O imperador dos pobres", 3º capitulo; "O segredo das montanhas", drama em 5 actos, com Antonio Moreno, e mais "A parada de 7 de Setembro".

NOS THEATROS

NOTAS & NOTICIAS

COMPANHIA ABIGAIL MAIA VEM PARA O TRIANON — De Montevidéo, em data de hontem, transmittiu-nos Oduvaldo Vianna o seguinte telegramma: "Fechei negocio com o sr. Giacomo Staffa para a companhia Abigail Maia ir occupar o Trianon a 1º de junho. O successo aqui continúa. O jornal "El Plata" diz que a companhia Abigail Maia é o melhor conjunto americano que tem passado por Montevidéo. "O ministro do Supremo" obteve grande exito, sendo o actor Manoel Durães elogiado por toda a imprensa. A imprensa publica varios retratos e caricaturas de Chaves Filho, Palmeirim, que tem agradado muito".

—:—

PALMYRA BASTOS — Tem hoje o seu retorno em Lisboa (com o concurso de artistas...) da companhia Amelia Souza Bastos, a illustre artista portugueza, Palmyra Bastos, que á frente da companhia que tem o seu nome, estreará, hoje, ali, no theatro Sant'Anna, na peça "O leque de lady Margarida", de Oscar Wilde.

—:—

"OH! LA'! LA'" — A interessante revista parisiense "Oh! lá! lá!", continúa em pleno successo no Lyrico, pela homogenea companhia do theatro Ba-Ta-Clan. Randall ainda hontem bisou todas as suas cançonetas e Douglas e Jones, Fioretta, Alex e John obtiveram multas palmas pela excellencia de seus trabalhos. Hoje, "Oh! lá! lá!", que será dada amanhã em matinée e soirée.

VALERIO DE RAJANTO — De volta da sua excursão, encontra-se nesta capital o actor Valerio de Rajanto, que regressa a Lisboa contratado para a companhia Cremilda-Chaby, recebemos amabilissima carta de despedidas.

—:—

A COMPANHIA LEA CANDINI NO RIO GRANDE DO SUL — *Porto Alegre*, 18 — (Retardado) — Continúa trabalhando com o mais franco successo de bilheteria e applausos, a companhia Léa Candini. Hoje será representada a operetta "Amor sobre a neve".

—:—

OS ULTIMOS DIAS, NO RIO, DE LEOPOLDO FRÓES — O applaudido galã Leopoldo Fróes, que ha dois mezes vem atrahindo ao S. José platéas enthusiasticas, parte para S. Paulo. Leopoldo Fróes, está representando "O sympathico Jeremias". Sexta-feira será levada, então, em "premiere", a peça de André Gaveau "Seducção", por Leopoldo Fróes, traducção de João Luso. Depois, Leopoldo Fróes realizará, com programma attrahente, sua festa artistica, embarcando para S. Paulo, onde estreará com "Signal de alarme", no Apollo, daquella cidade.

—:—

NOVOS ELEMENTOS PARA O S. JOSE' — A companhia effectiva do theatro S. José, que fará sua "rentrée" no proximo dia 8, sob a direcção artistica de Luiz Peixoto, conta, agora, com elementos novos, de grande merito. Entre esses novos elementos destaca-se a cantora Maria Alma da, que trabalhou, com grande successo, nos melhores theatros de Buenos Aires, como o San Martin, o Nacional e o Comedia, á frente de companhias de operetas.

Maria Alma, no S. José, terá a seu cargo papeis de canto.

—:—

ALDA GARRIDO, NO CARLOS GOMES — A interessante actriz Alda Garrido, que tem levado á scena, numa serie de representações varias peças, no Carlos Gomes, está obtendo, agora, naquelle theatro, um successo sem precedente, a encarnar uma caipira na ultima burleta de Freire Junior — "A rainha da belleza". A graciosa actriz, que se notabilizou nesse genero, pelo dom que possue de fazer rir, pendidamente, os frequentadores do Carlos Gomes, neste divertido papel de "A rainha da belleza".

—:—

O SUCCESSO DO MUSIC HALL — Constituiu um verdadeiro successo a apresentação, hontem, no Palacio, da excellente companhia de attracções e variedades. O alegre theatrinho do Passeio apresentava linda aspecto e nova abundante alegria durante a execução de todos os numeros, alguns dos quaes fizeram grande exito pela sua originalidade. Inclue-se nesses o parisiense — "O rei dos grandes hoteis", de Kistemaeckers, traduzido por J. Brito.

Quarta-feira, Leopoldo Fróes, para satisfazer reiterados pedidos, volta a representar "A sympathica Jeremias".

—:—

O MEIO CENTENARIO DA "A MAÇÃ" E A REAPPARIÇÃO DE OTTILIA AMORIM — Foi interessantissima a noite de hontem, no Recreio, comemorando o meio centenario da bella revista "A maçã" e a reapparição da estrella Ottilia Amorim aos applausos do publico, e de seus admiradores. A platéa inteira em ovacionou enthusiasticamente a sua preferida estrella da revista, e ao entrar em scena, a estrella recebeu verdadeira chuva de flores. Os espectaculos correram no meio do maior enthusiasmo, sendo muito applaudidos os numeros da revista novos todos os apresentados por Ottilia, a estimada artista teve hontem, no recinto carinhosas manifestações de apreço, occasião de verificar quanto é sympathizada pela platéa carioca.

—:—

A MATINEE EM BENEFICIO DE BUENO MACHADO, HOJE, NO S. JOSÉ — A's 4 horas da tarde, hoje, realiza-se no S. José, em beneficio do bailarino Bueno Machado, com o concurso da Casa dos Artistas, uma variada festa, organizada pela companhia Velasco. Esse espectaculo é promovido pela "Casa dos Artistas", organizado por Leopoldo Fróes, e terá lugar em homenagem á Empresa Paschoal Segreto, proprietaria do theatro. Dará inicio ao espectaculo a representação da comedia em tres actos "Longe dos olhos", de Abadie Faria Rosa, seguindo-se um acto variado em que tomarão parte Lucilia Peres, Itala Ferreira e Abigail Maia, Leopoldo Fróes, Alfredo Silva, Augusto Costa (Chaby), Pinto Filho, Americo Garrido, Procopio Ferreira, João Barbosa e outros.

—:—

A FESTA DE EVAN STACHINO — Na proxima quarta-feira, 24, realiza-se no Recreio a festa de despedida de Evan Stachino, que se despede de scena durante alguns tempo afim de tratar de sua saude numa estação de aguas. Essa dia de seus admiradores preparam-lhe grandes manifestações de sympathia. Evan Stachino dia, na revista "A maçã", novos numeros de seu vasto repertorio e exhibindo novas e riquissimas toilettes.

—:—

"GRAÇAS A DEUS!..." — Já principiou a ensaiar-se no theatro Trianon, para as primeiras da nova comedia de Armando Gonzaga, "Graças a Deus!...", que irá á scena na proxima terça-feira, naquelle theatro.

Esse movimento de curiosidade justifica-se, em face de reputação que gosa o autor nas lettras theatraes, ás quaes tem dado comedias como "Ministro do Supremo", "A flor dos maridos", "Mimoso Colibri", "O amigo da paz", e todas de notavel successo.

Em "Graças a Deus!...", o autor nos informa que é comedia ligeira, tuda, em que as scenas se seu theor de dinamismo de um conjugal sem motivo e, por isso mesmo, promotora das situações mais comicas.

A deduzir pelos "Graças a Deus!...", a julgar pelos ensaios, será optima, com ella a companhia Gonzaga perfeitamente á vontade com os papeis, que parecem feitos sob medida para cada artista.

—:—

MUSICA

ALFREDO BLUMEN — Alfredo Blumen, o joven "virtuose" do piano que amanhã apresentar-se-á, vem precedido de grandes triumphos obtido na Republica Argentina e das sinceras sympathias colhidas do nosso publico, em um dos concertos seus aqui realizados. Entretanto vem com a Philharmonica de Vienna, originou, em recital na Philharmonica, o seu primeiro recital.

A estreá do "music hall" no Palacio Theatro

O espectaculo de music-hall, hontem annunciado, para o Palace Theatro, esteve bastante concorrido.

O programma encerrava alguns numeros de real interesse. Foram particularmente apreciados; o xilophone sr. Hugo Draessel, os chamados antipodistas do trapezio Reck less, Orley, o jongleur sr. Chás Héras, os equilibrios sobre cabeça dos Deap e o numero dos papagaios amestrados.

A companhia promette agradar. Os espectaculos são rigorosamente familiares.

EM PLENO OCEANO

Vapores que se communicaram com a Estação Radio Rio de Janeiro (Arpoador)

5.15, francez "Lutetia", rumo Santos, 850 milhas S.
0.38, americano "Pan American", rumo norte, 900 milhas, Norte.
1.10, hespanhol "Infanta Isabel", rumo sul, 210 milhas, Norte.
1.50, inglez "Avon", rumo sul, 900 milhas, N.
6.20, nacional "Bahia", rumo Rio, 40 milhas N.
7.15, francez "Cordoba", rumo sul, 255 milhas, N.
7.25, nacional "Itauba", rumo sul, 180 milhas, S.
7.26, allemão "Havenstein", rumo sul, 160 milhas, N.
7.40, nacional "Itaberá", rumo Rio 55 milhas S.
7.50, "Itagiba", rumo Rio, 60 milhas N.
8.18, allemão "Tucuman", rumo Rio, 60 milhas, S.
9.50, hollandez "Alunda", rumo sul, 130 milhas, S.
10.20, inglez "Kaeyson", rumo sul, 130 milhas S.
10.30, inglez "Rothley", rumo norte, saindo.
11.00, nacional "Cabedello", rumo norte, saindo.
11.20, inglez "Southlea", rumo norte, saindo.
11.30, americano "Safcomo", rumo Rio, 60 milhas S.
15.30, nacional "Maroim", rumo Rio, 150 milhas, S.
17.05, inglez "Zonistar", rumo sul, 80 milhas S.
17.20, hollandez "Albireo", rumo sul, 180 milhas leste.
17.25, inglez "Singapore", rumo sul, saindo.
17.37, nacional "Santarem", rumo sul, saindo.
17.49, inglez "Picton", rumo norte, 30 leste.

A POLICIA DO 8º

Mais um crime a esclarecer

A Assistencia prestou soccorros, hontem, á noite, ao foguista Sylvio Macedo Rego, de 25 annos, solteiro, morador á rua do Monte 64, attingido por um projectil de arma de fogo na região glutea esquerda, quando se encontrava no botequim á rua Senador Pompeu.

A bala foi extrahida. O ferido, obstinadamente, não quiz explicar o facto, sabendo-se, porém, que elle fôra ferido quando procurava intervir numa briga de dois desconhecidos.

A policia do 8º districto se, effectivamente, sabe do occorrido; só muito tarde, quando o criminoso já se tinha retirado.

Aliás, a actividade das autoridades do 8º districto e o zelo com que comprovem o delivery que estão sendo em evidencia desde quando, por inepcia, foram prejudicadas os inqueritos de suicidio do dos casos do "suicidio" do collecionador Adolpho Miguel da Costa e, mais recentemente, do marceneiro Americo Lello, cujos criminosos ainda não foram descobertos.

Da tentativa do assassinato de hontem, duas horas após a sua formação dada a "segurança" ainda se sabia.

Revistas illustradas

PARA TODOS...

O numero de hoje dessa elegante revista confirma-lhe as tradições. Collaboração variada, reportagem photographica abundante e selecta, e uma excellente informação sobre tudo que diz respeito á scena muda.

Ha ainda as esplendidas "charges", que fazem o "Para Todos" uma leitura attrahente.

"O MALHO"

Circula hoje mais um numero da velha revista de critica politica.

Além de reportagem photographica, abundante e variada, as "charges" do "Cardoso" estão excellentes.

Cinema Central — Emp. Pinfildi, Av. Rio Branco 168. T. 4218 C.

2ª Feira
O celebre actor

Monte Blue
na magistral producção
RESPEITO A' LEI
Um film Paramount

5ª Feira
Francesca Bertini

Leda Gish e Emilio Ghione
no super film
Historia de um Pierrot
Musica propria. Grande orchestra de 24 professores sob a regencia do maestro Pizzarrone

Dia 26, no PALCO, estréa da famosa
Jazz-Band Gordon Stretton
que estreou no Rio, no Lyrico, com Mistinguett e Leslie. Grande successo. Uma novidade 28425

CINEMA OLYMPIA
RUA VISCONDE DO RIO BRANCO N. 53 — TELEP. C. 5657
HOJE —:— ATTRAHENTE PROGRAMMA NOVO —:— HOJE
O dinheiro não é tudo
Grandioso drama em 6 actos, por MIRIAM COOPER
No mesmo programma em continuação, o film
Na pista de Oregon
17º e 18º episodios, final, em 4 actos, pelo destemido Art Accord.
POLYCARPO FAZ PILULAS
comica em 2 grandio os actos, por Charles Murray.
2ª-feira — Apparencias Fingidas. 6 actos, por Barbara Castleton; Fortuna Fantasma, 11º e 12º, ultimos episodios, 4 actos; Haroldo Bolchevista, comica, em 2 actos, Haroldo Lloyd. (S 28393)

CINEMA MODELO — Rua 24 de Maio, 287
HOJE! — Um programma incomparavel a preços communs! HOJE!
O 3º ALARME — Ella Hall e Ralph Lewis, dois estupendos artistas! Um film approvado pelo Corpo de Bombeiros, 7 actos.
O DOMINADOR — Hypnotismo, magnetismo, auto-suggestão. Um film impressionante e mysterioso! 1º capitulo, 3 actos.
A CHEGADA DO BA-TA-CLAN E MISTINGUETT — 2 actos de palpitante actualidade.
Amanhã — Grandiosa matinée. Segunda-feira — Blocos de gelo, Buck Jones e "Imperador dos pobres", 2º episodio. (10631)

CINEMA ATLANTICO RUA COPACABANA N. 580
HOJE —:— Um programma variado e original —:— HOJE
ACTUALIDADES FOX, novo numero
IMPERADOR DOS POBRES 2º episodio em 4 actos.
A ROSA BRANCA
6 actos, da Paramount, com Betty Compson.
LEÕES E MAIS LEÕES, comedia em dois actos. (S 29347)

Cinema Smart - AVENIDA 28 DE SETEMBRO, 214—216
HOJE — Programma EXTRA — HOJE — Gareth Hughes, em:
Cartas Comprometidoras
5 actos, da Metro Pictures
NO Bairro Chinez
comedia em 2 actos, por Harold Lloyd
No palco — Despedida da Empresa Fantoches, com a comedia em 1 acto — OS GATUNOS. 2ª-feira — "Brincando com a honra" — super-producção, 8 actos da Universal. (S 28352)

Prop. J. R. STAFFA
Emp. VIGGIANI & VIRIATO
TRIANON
Comp. Brasileira de Comedia
O ponto preferido pelas familias cariocas.
HOJE - A's 4 horas — HOJE
VESPERAL DA MODA
— A's 7 3|4 e ás 9 3|4 —
Ultimo sabbado da comedia do COELHO NETTO
FOGO DE VISTA
Amanhã - FOGO DE VISTA - 3ª-feira, 23: GRAÇAS A DEUS!..., de Armando Gonzaga.

BRASIL
HOJE
UM CASO SERIO DE POLICIA
por VIOLA DANA
ESCRAVO DE UMA PAIXAO
5 partes, Stuart Holmes e Dovaldina
HAMLET, FOX-TROT & Cª
comedia em 2 actos
2ª-feira — Norma Talmadge em — QUANTO PODE O AMOR.

AMERICA
HOJE
No palco
TRIO LUSO-BRASILEIRO
Na téla — MARTYR DA HONRA, drama, com Gladys Brockwell.
PONDO AGUA NA FERVURA, comedia em 2 actos
INTERNATIONAL NEWS N. 50
2ª-feira — Alice Lake, em ESPOSA ORIGINAL.

Haddock-Lobo
HOJE
O JOVEN RAJAH, com Rodolpho Valentino e Wanda Hawley
NA ALTA RODA, comedia de Harold Lloyd
BARÃO SEM PÃO, comedia.
2ª-feira — Viola Dana, em — Um caso serio de policia.

TIJUCA
HOJE
O SEGREDO DAS MONTANHAS
drama, por Antonio Moreno
—O IMPERADOR DOS POBRES—
3º episodio da série
PARADA DE 7 DE SETEMBRO
jornal
2ª-feira — Tom Mix, no drama — DESCENDO ABYSMOS. (S 28404)

Theatro Recreio
Companhia Ottilia Amorim — Empreza Rangel & C.
HOJE -- A's 7 3|4 e ás 9 3|4 -- HOJE
EM MARCHA VICTORIOSA PARA O CENTENARIO
A já celebre revista dos IRMÃOS QUINTILIANO, musica de EDUARDO SOUTO
A MAÇÃ
Em que a querida primeira actriz
OTTILIA D'AMORIM
tem notaveis creações nos differentes personagens que interpreta
NOVOS E SENSACIONAES NUMEROS pela gentil divette mexicana
EVAN STACHINO
AMANHÃ — A's 2 1|2 — Grandiosa e sensacional MATINE'E "ALVI-RUBRA", promovida pelo secretario da companhia CELESTINO SILVA.
QUARTA-FEIRA, 24 — A's 7 3|4 e 9 3|4 — RECITA DE HOMENAGEM E DESPEDIDA, da celebre e querida coupletista
EVAN STACHINO
PROGRAMMA SENSACIONAL E UNICO. (S 29319)

ELECTRO-BALL CINEMA
EMPRESA BRASILEIRA DE DIVERSÕES
51—Rua Visconde do Rio Branco — 51
A MAIS POPULAR E QUERIDA CASA DE DIVERSÕES DESTA CAPITAL

Meu decimo quarto amor
VIOLA DANA e JACK MULLHALD
PROGRAMMAS CINEMATOGRAPHICOS DOS MELHORES FABRICANTES DE FILMS
Sensacionaes torneios de electro-ball (modalidade do tradicional sport da pelota), disputados por verdadeiros campeões. Bilhares, ping-pong e outras diversões.
AO ELECTRO-BALL CINEMA
51—Rua Visconde do Rio Branco — 51. (S 28398)

THEATRO MUNICIPAL Concessionario W. MOCCHI
Amanhã - 21 do corrente - Amanhã
—:— EM MATINE'E —:—
(ás 3 horas da tarde)
1º CONCERTO do eminente pianista
ALFREDO BLUMEN
Mendelssohn - Mozart - Schubert - Chopin - Listz
PREÇOS — Frisas e camarotes, 40$; camarotes de 2ª, 20$; poltronas, 10$; balcões A e B, 8$; outras filas, 6$; galerias A e B, 4$; galerias outras filas, 3$000. (S 29335)

ROGAMOS AOS SENHORES MEDICOS VISITAR, NO INTERESSE DOS SEUS DOENTES, OS APPARELHOS ORTHOPEDICOS, EXPOSTOS EM NOSSO ESTABELECIMENTO E QUE OBTIVERAM NA EXPOSIÇÃO DO CENTENARIO UMA DAS MAIS ALTAS RECOMPENSAS (DIPLOMA DE HONRA).
QUEBRADURA
Para Homens, Senhoras e Creanças
O Prof. Lazzarini devendo ausentar-se para visitar os seus Estabelecimentos do Norte, aonde o esperam centenas de doentes, avisa a sua numerosa clientela que só estará no seu Consultorio do Rio até todo o dia
30 DE OUTUBRO
Roga-se não esperar os ultimos dias, sendo todos os apparelhos feitos sob medida.

A Hernia é uma molestia da qual o doente está diariamente ameaçado de graves perigos que são conhecidos pelo nome de Estrangulamento Herniario. Esta molestia (na maioria dos casos a intervenção do cirurgião chega atrazada) ás quaes estão sujeitos os herniosos, é tão grave que em poucas horas passam da vida á morte, soffrendo horrivelmente, tudo isto por causa que muitos destes doentes compram cintos não adaptaveis ás qualidades de suas hernias, ou vendidos por pessoas incompetentes. — O estudo das differentes hernias, das suas fórmas e posição e do grão de desenvolvimento é de muita importancia na contenção, para o tratamento das hernias e deve sempre servir de guia aos srs. medicos para aconselhar aos seus doentes o cinto a ser fabricado sob medida, segundo a qualidade da doença.
O cinto Electrico Orthopedico do Prof. Lazzarini é um maravilhoso apparelho feito sob medida, sem nenhuma mola de ferro, completamente de tecido Elastico, leve, invisivel e suave permittindo aos enfermos montar a cavallo, fazer qualquer trabalho ou fadiga, contendo a mais volumosa quebradura, a qual está fixada em brevissimo tempo.
AVENIDA GOMES FREIRE, 124 — Por cima da Pharmacia, das 10 da manhã até ás 5 da tarde. Entrada pela Rua do Rezende. (S 27903)

NO **CINE PALAIS**
A Paramount apresenta dois trabalhos primorosos
O TERREMOTO DO JAPÃO
A terrivel catastrophe sismica de Tokio e Yokohama, em duas longas partes
Cow-Boy de Saias
Engraçado film de scenas espirituosas e originaes, com
DOROTHY GISH

THEATROS DA EMPRESA PASCHOAL SEGRETO
S. JOSE'
HOJE - A's 4 horas - Matinée - FESTA, em beneficio do bailarino BUENO MACHADO promovido pela CASA DOS ARTISTAS e organizado pelo actor LEOPOLDO FRÓES
Representar-se-á a comedia de ABADIE FARIA ROSA
LONGE DOS OLHOS...
e UM ACTO VARIADO, em que tomam parte os melhores artistas.
A' noite - A's 9 horas em ponto - O grande successo parisiense
O REI DOS GRANDES HOTEIS
de KISTEMAECKERS, traduzido por J. BRITO. (S 28392)

CARLOS GOMES
COMPANHIA DE BURLETAS GARRIDO
HOJE - A's 7 3|4 e 9 3|4
ALDA GARRIDO
A mais interessante das nossas actrizes de burleta, na peça de FREIRE JUNIOR
A Rainha da Belleza
O maior successo da actualidade!
GRAÇA SEM PORNOGRAPHIA!
Espectaculos para familias!

EMPREZA THEATRAL JOSE' LOUREIRO
PALACIO THEATRO
MUSIC-HALL
Espectaculos familiares
HOJE —:— A'S 9 HORAS —:— HOJE
South American Tour
Em combinação com a Empresa José Loureiro
Attracções completamente novas, de extraordinario agrado
PREÇOS — Frizas sem entradas, 30$; camarotes sem entradas, 25$; poltronas, 6$; cadeiras, 4$; balcão de 1ª, 6$; balcão de 2ª, 4$000; entradas, 3$000. Amanhã — A's 3 horas — 1ª matinée.

— THEATRO LYRICO —
BA—TA—CLAN — Companhia Franceza de Revistas, de Mme. B. RASIMI, de que faz parte o querido artista RANDALL (o rei da canconeta)
HOJE — — — — A's 8 3|4 — — — HOJE
A revista de grande successo
OH! LA'! LA'!
SENSACIONAES NOVIDADES
RANDALL, o rei da cançoneta, em seus numeros novos.
UN CLIENT PRESSE! YES!... WE HAVE NO BANANAS.
O grande actual successo de RANDALL.
JAZZ-BAND — LES TILLER'S GIRLS — DOUGLAS and JONES
ARTE — LUXO — RIQUEZA — POLTRONA, 10$000.
Amanhã — Matinée, ás 3 horas. Soirée ás 8 3|4 — OH! LA'! LA'!
O automovel que serve na peça é BUICK, modelo de 1924. (S 28419)

TRINOZ
— DE —
Ernesto Souza
Reconstituinte estomacal
TONICO DO SYSTEMA NERVOSO
GRANADO & C.-1.° de Março, 14

Applicado em casos chronicos que já levavam o doente ao desanimo, o *TRINÓZ* tem dado resultados sorprehendentes. Pessoas que tinham mesmo verdadeiro horror á comida, sentam-se hoje á mesa com satisfação.

—:—

Com prazer a gente [come,
Tomar TRINÓZ é [ter fome.
(11331)

E ainda se põe fóra uma panella de feijão!

Moram juntos, na casa n. 31 da estrada da Invernada, em Honorio Gurgel, Maria de tal e Antonina Salles. Hontem, lá por motivos que só ellas sabem, as duas brigaram e Maria, na hypothese de apanhar de outra repelliu o ataque atirando contra ella uma panella de feijão em ebulição.

Antonina apresentando graves queimaduras pelo corpo, foi soccorrida pelo posto da Assistencia do Meyer, emquanto Maria fugia para logar ignorado.

A policia do 23° districto abriu inquerito.

O football nas ruas de Villa Isabel

A' rua Jorge Rudge, então é o campo favorito dos jogadores, marmanjos e creanças, tendo destes a preferencia á avenida áquella rua n. 74, cujas casas têm ficado com as vidraças partidas, quando as pelotas não vão bater no rosto dos moradores, que se vêem encommodados mais ainda com a algazarra que fazem os taes footballers.

Na alludida avenida encontra-se de cama, bastante enferma, uma senhorita. Pois bem, sabbado atrazado, cerca de vinte menores, jogaram desde 4 horas ás 6 da tarde, apezar dos pedidos da familia da enferma.

As autoridades do 16° districto tem recebido queixas e promettenam providenciar.

Concurso para veterinarios da Industria Pastoril

Serão chamados hoje, ás 8 horas da manhã, para a 1ª prova (eliminatoria) os seguintes candidatos:

José Carlos Pereira, Nilo Garcia Carneiro, Aluizio Escobar e Antonio Pereira Nogueira.

"Um Bijo"

E' este o titulo de uma "plaquettezinha" de algumas paginas de dialogo em verso, do joven A. Silva Caxias, que se estréa nas letras com esta pequenina scena delirante e romantica — "Um beijo" — um noivo tuberculoso que transmitte á namorada, após alguma relutancia, o seu terrivel mal, beijando-a loucamente.

O sr. Silva Caxias, maneja o verso com facilidade.

A festa infantil de amanhã no Jardim Zoologico

A noticia da festa infantil, annunciada para amanhã, de 1 ás 6 horas da tarde, no Jardim Zoologico, tem interessado vivamente a guryzada. Além das diversões habituaes, como balanços, carroussel, aranha que fala, barraca de sortes, haverá, das 3 1|2 ás 5 horas, corridas, disputadas por meninas e meninos, com premios aos dois vencedores de cada parco, sendo gratuita a inscripção.

As creanças até 10 annos, portadoras de um exemplar do nosso numero do dia, entrarão gratis, no Jardim Zoologico, com direito aos balanços, aranha e corridas.

A presença da "sucury" monstro (empalhada) e o nascimento de diversos animaes continuam a attrair avultada concorrencia ao Zoologico.

Inauguração do novo ramal da Therezopolis

A commissão de festejos da inauguração do novo ramal da E. de F. de Therezopolis, pede-nos tornar publico que a entrada na gare da Leopoldina Railway, para o trem inaugural de domingo proximo, só será facultada a quem exhibir o respectivo convite que é pessoal e intransferivel.

Curto circuito numa casa da Avenida Atlantica

Houve um curto circuito hontem, pela manhã, na casa n. 150 da Avenida Atlantica, que causou pequeno prejuizo.

Compareceu, alli, o material dos bombeiros da estação de Humaytá, tendo a policia do 30° districto se inteirado do facto.

Furtou uma flauta e foi preso

A's autoridades do 12° districto, Miguel dos Santos Rocha, [illegible] queixou-se [illegible] de que [illegible] á casa da rua do Lavradio n. 172, [illegible] uma flauta de prata, do valor de 600$000, que lhe furtaram.

A policia entrou a investigar o caso, e verificou que as suspeitas recaiam sobre [illegible] Jorge, de 23 annos de idade, brasileiro, residente á [illegible] n. 38, [illegible].

Preso, Jorge confessou, depois de [illegible] a casa de penhores de Vianna & Irmão, á rua Espirito Santo n. 28 [illegible] apprehendida e Jorge está no xadrez.

Para satisfazer as exigencias da Lei de Imprensa, pedimos aos nossos annunciantes de productos pharmaceuticos, o obsequio de modificar seus annuncios incluindo nelles o numero e a data da licença e da approvação dos mesmos pela Saude Publica, fornecendo-nos tambem uma publica fórma da approvação para ficar archivada nesta Redacção.

Se nos annuncios vierem referencias a tratamentos ou curas, deverão fornecer-nos o attestado de um medico com firma reconhecida.

INDICADOR

ADVOGADOS

Dr. Amalio da Silva — Rua 7 de Setembro 207, sobrado.
Drs. Nilo Peçanha e Themistocles Brandão Cavalcanti, [illegible]
Dr. Alvaro Goulart de Oliveira—Rua da Alfandega 91, sobrado.
Dr. Salgado Filho — R. General Camara [illegible], 1° and. Tel. [illegible] Norte.
Drs. Verbanio de Mello e Domingos Lousada—Quitanda 45. T. C. 3997.
Dr. [illegible] — Escriptorio, rua da Carioca, 66, sob. Tel. C. 1520.
Dr. Francisco Loup — Carmo, 71, 1°, [illegible]
Dr. Alfredo Machado Guimarães Filho—R. do Ouvidor, [illegible]
C. Daniel de Deus — Advogado — [illegible] General Camara, 66. Tel. Norte [illegible]

Dr. Edmundo de Miranda Jordão, General Camara 20. Tel. N. 6374.
Dr. M. Valente — Buenos Aires, 58. Tel. N. 734—(Das 12 ás 15 horas).
Drs. Sá de Miranda e Camacho Crespo —1° de Março 20 (s. 2). N. 1677.

MEDICOS

Prof. Dr. Austregesilo — Consultorio e residencia. Voluntarios da Patria, 82. Telephone Sul 14.
Dr. Luiz Ramos — P. Saens Pena 31, R. Conde Bomfim 685. Tel. V. 1639.
Dr. Moraes (Manoel de) — Rua dos Ourives, 43 (3 hs.) 2.as, 4.as e 6.as.
Dr. I. Malagueta — R. do Carmo, 5, (Esq. de S. José). Tel. 2652, C.
Dr. A. Pamplona—Medeiros Passaro, 27, Tijuca, V. 1276, 1° de Março 13. N. 5303, das 14 ás 16 horas.
Dr. Flavio de Moura — R. Buarque n. 33 (Leme). Tel. Sul 1052.
Dr. Henrique Duque — Rodrigo Silva n. 5. Res.: R. Ibituruna, 73.
Dr. Sully Périssé — Assistente de clinica medica da Faculdade. Assembléa, 34—3.as, 5.as e sabb. (ás 4 hs)
Dr. José Bastos d'Avila — R. Andradas, 44 (das 4 ás 6 hs.)
Dr. Alberto Maciel — R. dos Andradas, 85, 1° (das 9 ás 11).

MEDICOS ESPECIALISTAS

Dr. Renato de Souza Lopes, prof. da Fac. (App. digestivo. Trat. esp. da epilepsia. RaiosX). S. José 39, (2 1).
Dr. W. Schiller (mentaes e nerv.) — R. M. Olinda (1-3). Tel. S. 2404.
Dra. Ursulina — (Senhs. e creanças). S. José 51 (12 ás 2 1|2). C. 5868.
Dr. Nelson Miranda — Trata pelos raios X os tumores ganglionarios, fibromas, canceros, etc. R. Carioca, 48. C. 1522.
Dr. F. Terra — (Pelle e syphilis) — R. Assembléa 20 (2 ás 4).
Dr. A. F. da Costa Junior — (Ass da Fac.) Pelle, syphilis, tumores Radiumtherapia. Chile 17 (4 ás 6).
Dr. Moncorvo — (Creanças)—R. do Carmo, 13. (3 hs.) Moura Brito 38.
Dr. Werneck Machado — (Pelle e syphilis). Largo da Carioca 11, 1° and.
Dr. Guilherme Eisenichr — (Tuberculose). Rua Mal. Floriano, 44.
Prof. Dr. Rabello — Syphilis, doenças da pelle. Trata os tumores e doenças da pelle pelo radium e outros agentes physicos. — Assembléa n. 85.
Dr. Murillo de Campos — (D. mentaes e nervosa). Quitanda 15, á 1 h.

CIRURGIA, MOL. SENHORAS VIAS URINARIAS

Dr. Eugenio Decourt — Consultas diarias—Assembléa, 34, de 3 ás 5 hs.
Dr. Rupert Pereira — Uruguayana, 134, (de 1 ás 6). Tel. N. 6688.
Dr. Osorio Mascarenhas — Av. Rio Branco, 257 (3 ás 5). C. 940.
Dr. Hygino, das F. Paris e Rio. Cirurgia. Mol. Senhoras—S. José 69.

CIRURGIA, DOENÇAS DAS SENHORAS, PARTOS.

Dr. Jorge G. Sant'Anna, com 2 annos de prat. em hosp. da Europa. Cirurgia geral, gynecologia e partos. Tratamento das inflammações chronicas pela diathermia e applicações de luz. Assembléa, 23. C. 1647. Marq. de Abrantes, 115. B. M. 167.

PARTOS E MOLESTIAS DAS SENHORAS

Dr. Daciano Goulart — R. Uruguayana 25 (4 ás 6). Tel. C. 3762.
Dr. Lincoln de Araujo — R. 7 de Setembro 96 (3 ás 5). T. C. 3551.
Dr. Camacho Crespo — R. Conde de Bomfim 577. Tel. V. 1771.
Dr. Jeronymo Guimarães — Bambina, 124, S. 1409, r. Carioca 28, C. 358.
Madame Moitrel Barbosa (parteira)—34, r. da Assembléa, 2° andar. Teleph. C. 3672.
Dr. Bento Ribeiro de Castro—S. Clemente 458 (905 S.) Quitanda, 15 (4 hs.) Diathermia e raios ultra-violeta.
Dr. J. Pacifico — Cattete, 51, todos os dias de 1 ás 2 e 6 ás 8 horas.

CLINICA CIRURGICA, VIAS URINARIAS

Dr. A. Costallat — R. Carioca, 30 — (das 4 ás 6 hs.) Tel. C. 3950.
Dr. Julio de Macedo — R. Carioca, 54-A (de 8 as 18). Tel. C. 3051

GARGANTA, NARIZ, OUVIDOS E BOCCA

Dr. Eurico de Lemos — Especialista Prof. liv. da Faculdade. Cura ozena (fetidez nasal). R. Assembléa, 13 (sobr.) — Das 12 ás 6 hs.

CIRURGIA, DOENÇAS DO RECTO E ANUS

Dr. Raul P. Santos — Rua do Passeio 56 (1 ás 4). Tel. C. 2369.

GARGANTA, NARIZ E OUVIDOS

Dr. Augusto Linhares — Cura da garganta. Quitanda 21 (4 hs.) C. 963.
Dr. Jayme Pitanga — Ouvidor, 152, diariamente, das 3 ás 5 horas.
Dr. Paulo Brandão — Quitanda, 5 — de 1 ás 3. Tel. 5550. C.
Dr. Sebastião Cesar da Silva—Ouvidor, 189, 1°—2 ás 5. T. N. 5508.
Dr. P. Costilho Marcondes — Rua Chile, 17 (4 ás 7). C. 4074.

OLHOS, GARGANTA, NARIZ E OUVIDOS

Dr. Raul David de Sanson—S. José, 43, 1°, das 4 ás 6. Tel. C. 5197.
Dr. Souza Mendes — Plastica nasal e molestias [illegible]. Rua Luiz Silva, 28, das 3 ás 6. C. 1838.
Dr. Mauricio de Mello — Doenças dos olhos [illegible] pratica dos hospitaes da Europa — Assembléa, 47.

OCULISTAS

Drs. Moura Brasil e Gabriel de Andrade — Uruguayana 37 (1 ás 4).
Dr. Pache de Faria — Carioca, 43—das 1 ás 4. C. 5380.

ESCOLAS E LIVRARIAS

Livraria Alves — Livros collegiaes e academicos — R. Ouvidor, 166.

HOTEIS E PENSÕES

Hotel Avenida — O mais importante do Brasil. End. telegr.: "Avenida".

OS MELHORES CAFÉS

Café Ideal — Sempre puro. Dep. r. [illegible] 140 e 150. Tel. 707. Norte.

SECÇÃO LIVRE

DEVOÇÃO DE N. S. DO CABO DA BOA ESPERANÇA

Amanhã domingo, 21 do corrente, celebrar-se-á na egreja da Veneravel Archiconfraria de Ordem 3ª de N. S. do Monte do Carmo, a festa de N. S. do Cabo da Bôa Esperança, pelas missas de um devoto.

A's 1 horas terá inicio á missa solemne, [illegible] orchestra, sob a direcção do maestro [illegible] o seguinte programma: Ouverture "Preludio de Mauricio Braga"; [illegible] "Kyrie e Gloria" de Vicente Fideli; Credo, Benedictus e Agnus Dei [illegible]; Introitus Gradual, Offertorio e Communio do padre João Siqueira, Marcha final de Mauricio Braga.

Para maior realce á festividade, convidamos os irmãos da Veneravel Ordem e os fiéis catholicos a assistirem a solemnidade.

Rio, 19 de outubro de 1923.
(S 27926)

ESCANDALO JORNALISTICO

A TORPEZA, A ASTUCIA E O CRIME, NÃO TRIUMPHARÃO

O conde Pereira Carneiro e a usurpação do "Jornal do Brasil"

GRAVE DENUNCIA recebemos, hontem, a respeito da brutal e violenta expoliação que soffreram os jornalistas Mendes de Almeida, illudidos na sua bôa fé e confiados na reputação de honestidade do conde Pereira Carneiro, director-thesoureiro da Companhia Commercio e Navegação, com quem *contrataram* em julho de 1918 a exploração da edição do "Jornal do Brasil", suas machinas e officinas, com partilha de lucros *em partes eguaes*.

O facto de alta gravidade, que nos foi revelado, entendemos de nosso dever de jornalistas, trazer a publico para que os tribunaes competentes, apurem e tirem a limpo, a bem da dignidade da imprensa brasileira.

Pondera o nosso informante, que, da discussão desse escandaloso apossamento do "Jornal do Brasil", pelo conde Pereira Carneiro, gerente unico da firma Pereira Carneiro & Comp. Limitada, ANNO E MEIO antes de *findar o contrato* da partilha de lucros com os irmãos Mendes resultou a informação publica de que esse conde Pereira Carneiro, como director da Companhia Commercio e Navegação *contratou* com aquelles jornalistas, effectuar o *resgate integral* de todas as dividas hypothecarias e chirographarias do "Jornal do Brasil", existentes em julho de 1918.

Por seu lado, os irmãos Mendes obrigaram-se a pagar á dita Companhia o *excedente*, constituido pela *differença* entre o total dos dinheiros effectivamente dispendidos com o *resgate integral* daquellas dividas e a quantia de 2.200:000$, considerada preço do predio da avenida Rio Branco n. 110, cuja compra era o *unico proposito* declarado do conde Pereira Carneiro.

Ora, NADA tendo a receber os jornalistas Mendes de Almeida dessa transacção e só lhes cabendo *pagar* á Companhia Commercio e Navegação o que ella despendesse no *resgate* das dividas, acima daquelle preço ajustado do palacio da Avenida, capital e importantissimo é saber-se ao certo:

1° — Quaes eram de facto as dividas hypothecarias e chirographarias do "Jornal do Brasil", em julho de 1918, e suas respectivas importancias;

2° — Quanto, de facto, foi despendido no resgate dessas dividas.

Vultosos abatimentos foram feitos pelos credores; abatimentos que andaram por muitas *dezenas de contos de réis*.

O nosso informante, que se diz antigo empregado da empresa commercial, credora de avultada quantia, affirma que o abatimento feito por ella, foi *superior a quarenta contos de réis*; e isso porque se tratava de um *resgate* geral para libertação do "Jornal do Brasil" de todas as suas dividas.

Accrescentou que a alludida credora, como muitos outros credores, fez esses grandes abatimentos pela muita sympathia que lhes mereciam os jornalistas Mendes de Almeida, que assim poderiam ficar com o seu jornal livre de todos os compromissos.

A larga divulgação, que tem tido a abominavel rasteira, que soffreram aquelles jornalistas por parte do conde Pereira Carneiro, e principalmente, as *provas* exhuberantes das *falsidades* da escripturação da Companhia Commercio e Navegação e de sua successora, a firma Pereira Carneiro & Comp. Limitada, provocou essa denuncia, na qual se levanta a justificavel suspeita de que tambem tenham sido *falseados* os lançamentos relativos ao *resgate* daquellas dividas, *sonnegando-se* a realidade integral dos *abatimentos*.

Cesteiro que faz um cesto faz um cento, assim tenha palha e tempo.

Com effeito; estão ainda bem patentes as innominaveis *falsidades* que os peritos nomeados pelo dr. juiz da 4ª Vara Civel verificaram nos livros daquella Companhia e nos da sua successora, cujo chefe da Contabilidade, sr. João Santos, ficou exposto ao labéo de *falsario* por ter apresentado aos irmãos Mendes as contas que accusam o conde Pereira Carneiro de *ter recebido* da receita do "Jornal do Brasil" a quantia de 1.930:178$670, que *occultou dos livros sellados*.

Surgem agora, gravissimas duvidas sobre a *veracidade* dos lançamentos relativos ao *resgate das dividas*, condição essencial do *contrato* com os Mendes de Almeida.

A profunda emoção que este formidavel escandalo jornalistico está despertando, não só no seio da imprensa brasileira, mas no ambito do proprio commercio, abalando fortemente a reputação e o credito da firma Pereira Carneiro & Comp. Limitada, cada dia mais se avoluma.

O seu obstinado silencio deante de taes accusações precisas e formaes, estão augmentando a sua desmoralização.

Felizmente, este importante assumpto está entregue no estudo e á deliberação dos desembargadores da nossa Côrte de Appellação.

A imprensa está vigilante; e tudo fará para que os juizes sejam bem esclarecidos.

A torpeza, a astucia e o crime, não hão de triumphar.

A opinião publica não será traida.

(Do "O Brasil" de 19-10-923).
(19511)

QUER SE FORTALECER? TOME VIGOGENIO O MELHOR FORTIFICANTE ENGORDA E COMBATE A PALLIDEZ.-VIDRO 4$000

Fabrica e deposito: Telephone, Central, 2102. RUA DA LAPA, 15. RIO DE JANEIRO.
(17174)

Bolsas e Leques

A maior e mais bella collecção de leques e bolsas que tem vindo ao mercado e que offerecemos desde os mais modestos preços. Grande variedade em sedas e tecidos de verão. Chapéos modelo e flores finas soltas e guirlandes. Visitem as exposições da A' AMERICANA — 60, URUGUAYANA, 62.
(17836)

DR. ERNANI FARIA ALVES

Cirurgia geral — (Appendice, Hernias, tumores, etc.)
Apparelhos e Vias Urinarias.
Rua da Quitanda 33, 1° andar.
A's 5 horas. Telephone 788 C.
(599)

Aos srs. commerciantes e industriaes

e de grande vantagem annunciarem no O ESTADO DE S. PAULO um dos mais importantes orgãos do Brasil, que, tendo avultada tiragem, circula por meio da venda avulsa e de assignaturas em todos os Estados
SUCCURSAL:
Av. Rio Branco, 137. Telephone Norte 7056. — Junto á A Eclectica, que encarrega-se de annuncios, assignaturas para todos os jornaes do Brasil.
(6851)

DECLARAÇÕES

ASSOCIAÇÃO DOS EMPREGADOS NO COMMERCIO DO RIO DE JANEIRO

FUNDADA EM 1880 — EDIFICIOS PROPRIOS Á AVENIDA RIO BRANCO 118 e 120, E Á RUA GONÇALVES DIAS, 40
(Matricula actual: 22.062)
JURAMENTO A' BANDEIRA
Convite aos associados

Em nome do Conselho Administrativo tenho a satisfação de convidar os srs. associados e suas excellentissimas familias para assistir á patriotica e solenne ceremonia do juramento á bandeira pelos reservistas formados este anno pelo nosso Tiro de Guerra.

Esse acto, para o qual foram convidadas as altas autoridades terá logar amanhã, domingo, ás 14 horas, na praça central do campo de Sant'Anna.

Secretaria 20 de outubro de 1923 — *Augusto Rohde da Silva*, 1° secretario.
(19509)

CLUB RECREATIVO DE JACARÉPAGUA'

AVISO

A directoria desse club communica aos senhores associados que, por motivo de força maior não se realizará o chá dansante marcado para o dia 21 do corrente.

Alexandre V. Magalhães, 1° secretario.

Rio, 19-10-923. (S 28358)

BEN.:. LOJ.:. CAJ.:. VISCONDE DO RIO BRANCO

Quarta-feira, 24 do corrente, sess:. de ffin:. e assump:. importante para o que o Ven:. Mes:. pede o comparecimento de todos os IIr:.

Secr:. *A. Moura* 18:.
(S 29317)

AUG.:. E BEN.:. LOJ.:. CAP.:. ESPERANCA

Quinta-feira, dia 25, sess:. especial de finanças, para continuação da obra de solennidade Maç:.

O Secr:. *J. Osorio*.
(S 29346)

SOCIEDADE BENEFICENTE AUXILIADORA DAS ARTES MECANICAS E LIBERAES

91 - RUA DO LAVRADIO - 91
(Edificio proprio)

Assembléa geral extraordinaria para resolver sobre uma indicação do Conselho Administrativo relativa á deliberação da assembléa de 23 de março de 1922, sexta-feira, 26 do corrente, ás 20 horas, na séde social.

Secretaria, 20 de outubro de 1923 —*Theophilo Alvaro de Bethencourt*, 1° secretario. (S 27943)

CAIXA DE S. DO P. M. DO S. P. DA C. F.

De ordem do sr. presidente convido para a sessão de 20 do corrente para leitura do parecer de contas e eleição da nova directoria.

Rua Marechal Floriano Peixoto n. 128.

1° secretario, *Galdino Antonio Ramos*. (S 29333)

CAIXA DE SOCCORRO DO P. M. DA SAUDE PUBLICA DA C. F.

Hoje assembléa geral para leitura do parecer da commissão de contas e eleição para nova directoria.

Galdino Antonio Ramos, 1° secretario. (S 29337)

REVOGAÇÃO DE MANDATO

Declaro que tendo passado uma procuração em 16 de novembro de 1922 ao sr. dr. Pedro Vieira Mendes, residente em Juiz de Fóra, Estado de Minas Geraes, dando-lhe plenos poderes para vender a setima parte do predio situado na rua Miguel de Frias freguezia do Espirito Santo, em S. Christovão, e receber os seus alugueis do corrente anno, acontecendo que o referido advogado não ligando a minima importancia a bem de meus interesses cassei a citada procuração passando-a ao sr. solicitador Joaquim Cerqueira, residente em Nictheroy, á rua Visconde do Rio Branco, 701 com escriptorio á rua do Rosario n. 136, Districto Federal.

José Luiz Cavalcanti de Araujo Sobrinho.

Rio, 15-10-923.

(Firma reconhecida pelo tabellião Lino Moreira). (S 28368)

SEM UM SO' CABELLO GRISALHO AOS 50 ANNOS

"Devido ao uso regular que faço do tonico *Lavona* para os cabellos, tenho a felicidade de possuir o meu cabello em excellentes condições, sendo minhas tranças sedosas, e, apesar de já ter feito 50 annos, não tenho um só cabello branco". E' este o topico de uma grande admiradora deste tonico de reconhecida supremacia mundial. Se este producto pode produzir resultados tão maravilhosos em uma pessoa de tão adeantada edade, porque não obtereis ainda melhores resultados se a vossa edade estiver na casa da quarenta?

O Tonico Lavona para os cabellos penetra nas raizes e electrisa-as, dando-lhes o necessario vigor: assim succede quando outros methodos falham, porque este producto contém um elemento secreto que não se encontra em qualquer outro.
(14812)

Papelaria Brazil
A' PRAÇA

J. G. Pereira & Comp., estabelecidos nesta Praça, á Rua da Quitanda n. 105, esquina de Buenos Aires n. 38, com o negocio denominado PAPELARIA BRAZIL, declaram aos seus amigos e freguezes desta Praça, do interior e do exterior, que, amigavelmente e na melhor harmonia, retiraram-se da sociedade, pagos e satisfeitos de capital e lucros, os seus amigos José Luiz Rodrigues da Costa, commanditario, e Ermino Rodrigues da Costa, solidario, ficando todo o activo e passivo a cargo dos demais socios já existentes, de accordo com a alteração feita no contrato social e apresentada na Junta Commercial, continuando com os mesmos interessados que já o eram anteriormente.

Rio de Janeiro, 17 de Outubro de 1923.

J. G. PEREIRA & COMP.

Confirmamos a declaração supra.

P. p. JOSE' LUIZ RODRIGUES DA COSTA.
CORIOLANO DE GUSMÃO.
ERMINO RODRIGUES DA COSTA.
(S. 27750)

CINEMA GRATIS

As Carteiras Reclames de A PATRIA dão direito a entrada gratis na maioria dos cinemas, além do sorteio de um predio e outros valiosos premios. Adquiri uma ou mais Carteiras no balcão de "A Patria," á rua Chile, 31
(14266)

MULHERES ESBELTAS

E' a coisa mais natural do mundo o admirarmos formosura e desejarmos a sua proximidade. Assim como as flores attrahem as mulheres, egualmente a formosura feminina captiva o sexo forte. Robustez depende da pureza e riqueza do sangue; nesta está a origem da verdadeira saude. No sangue accumulam-se toda a especie de impurezas herdadas ou adquiridas por methodos de uma vida doentia. Ferro medicinal é o grande elemento purificante conforme reconhece a Sciencia Medica e a preparação moderna que o contém em forma de segura absorpção para o corpo humano é *Ferro Nuxado*. Os seus effeitos notam-se com sómente duas semanas de tomar; não ha desengano no "*Ferro Nuxado*".
(11082)

BEN.:. LOJ.:. CAP.:. LUIZ DE CAMÕES

Segunda-Feira, 22, ses:. de finanças, pede-se comparecimento, todos Obr:.

O Secr:. *Medeiros* 12:.
(S 28228)

BENE.:. LOJ.:. CAP.:. AMIZADE FRATERNAL

Dia 23, Eleições para cargos vagos.

J. Soares Filho 18:., Secretario.
(S 29197)

ANNUNCIOS

Prof. Dr. Silvino Mattos, laureado especialista em dentaduras de vulcanite ou ouro, parciaes ou duplas, com ou sem molas, para a mastigação perfeita; concertos nas mesmas, em 4 horas; trabalhos de ponte, moveis ou não, sem auxilio de chapas (Bridge-Works); obturações a porcellana synthetica, assim como a ouro ou platina; extracções absolutamente sem dôr; pivots, corôas ou cantos de ouro massiço, etc. Toda a obra é feita de accordo com os methodos mais aperfeiçoados. Consultas gratis, preços modicos e pagamentos em prestações. Rua 7 Setembro, 231; das 7 ás 5 da tarde, todos os dias. Phone: 1555—Central.
(S 28376) R

Bordados?
Rua dos Ourives 13
Sobrado
27630

ROCAMBOLE
HOJE á venda o 3° fasciculo semanal.
(S 27909)

VIGAS DE AÇO
Vende-se para liquidar um lote das typos T. T. e U., novas e muito barato. Com Gonçalves, Rua Riachuelo 187, Central, 3184. (S. 27949)

OURO
AO MELHOR PREÇO DO DIA
Ninguem, (a não ser tolo), deve vender joias velhas, prata, platina, brilhantes, dentaduras ou postiços usados, sem ver a offerta da "Rua da Carioca 23, sobrado", — bem como o preço da fabricação ou concerto garantido de joias e relogios.
(S 28230)

BOTAFOGO
Aluga-se uma casa mobilada á rua Assumpção n. 129. Ver das 14 ás 17 horas, excepto aos sabbados. Acceitam-se propostas. (S 27049)

COQUELUCHE
O unico remedio para a sua cura é a COQUELUCHINA. Em todas as drogarias.
(11332)

BOTAFOGO
Aluga-se em casa estrangeira, sala bem mobilada, a moça protegida. — Cartas a M. 188.
(S 29253)

SANTA THEREZA
Vende-se esplendida casa com 2 salas, 4 quartos, porão habitavel, cozinha, banheiro, etc., á rua Aqueducto n. 16; aberta da 1 ás 5 horas; trata-se á rua 7 de Setembro n. 139.
(S 29201)

GUARDA-LIVROS
Encarrega-se de organizar escriptas, contratos, distratos, etc., com rapidez e esmero, a preços modicos. Escriptorio: Rua da Quitanda n. 72, sobrado, sr. CUNHA.
(S 27858)

Padaria no interior
Em localidade de Minas, saudavel e com aguas medicinaes, de muito futuro, traspassa-se uma padaria. — Informações na praça Quinze de Novembro n. 1 B, (charutaria).
(S 29183)

A LAMPADA

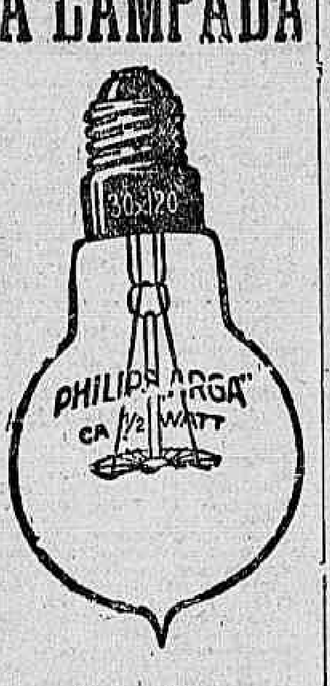

A melhor
A mais resistente
A mais economica
A' venda nas boas casas de electricidade
(19321)

O REI DO OURO
GRANDE COMPRADOR
OURO de 4$200 a 23$550.
Cordões, correntes, cabos de bengallas, ditos de chapéos de chuva, dentes, etc.
PRATARIA
Baixellas, Salvas, Castiçaes, talheres e objectos de prata em geral de 1$800 a 90 réis.
PRATA-MOEDA
Antiga 221 %. Imperio 70 % e Republica, 35 %.
PLATINA — De 32$000 a 68$000.
Praça Tiradentes 9, sob, junto ao Theatro S. José.
(S 28396)

Marcos allemães
VENDE-SE — 1.000.000 (Um milhão) de Marcos Allemães papel moeda, por 2$000 (Dois mil réis). Pedidos para o Interior sómente de dez milhões para cima. Casa de Cambio, ANTONIO CINELLI, Avenida Rio Branco, 5.
(S 28384)

TORNOS MECHANICOS SIEMENS
Companhia Brasileira de Electricidade
Siemens Schuckert S. A.
RIO DE JANEIRO
Rua Buenos Aires, 29
Deposito e venda:
Rua da Alfandega, 178.
(19460)

PRATA
da Republica e Imperio, 230 °|°, 60 °|° e 25 °|° de agio. OURO — 4$300 a 8$500 a gramma.
COMPRAM-SE
RUA DA ASSEMBLEA, 45, sob.
(S 28367)

AS SENHORAS
Durante e depois da GRAVIDEZ devem usar a
GRAVIDINA
FORMULA DE ALFREDO ZUQUIM
Previne e evita os accidentes da GRAVIDEZ
VIDRO 3$000
(17906)

CASA
Aluga-se no Leme, muito bem situada, ricamente mobilada, com duas salas, tres grandes quartos e mais dependencias, a casal de grande tratamento ou pequena familia. — Trata-se pelo telephone Beira Mar 3703.
(S 29344)

Aço POLDI
O melhor para ferramentas
SEMPRE EM STOCK
Bromberg & Cia.
Rio de Janeiro
Rua Buenos Ayres, 22
11087

6:000$000
Precisa-se por quatro mezes da importancia acima, juros de 5 °|° ao mez, bom fiador, no centro da cidade, (casa importadora). Só se faz negocio com pessoa particular e sem intermediarios. Cartas a "Particular" neste escriptorio. (S 27963)

O Rei da Platina
Compra qualquer quantidade de ouro, platina, prata e brilhantes, pelo seu justo valor.
Compra-se tambem moedas, castiçaes, paliteiro e fruteira de prata.
Troca-se joias novas por velhas não venda em outra parte sem primeiro ver a offerta da JOALHERIA IDEAL.
97 - URUGUAYANA - 97
(S 28385)

Munson Line
Todo o conforto em rapidos vapores da U. S. SHIPPING BOARD
As proximas sahidas do Rio de Janeiro são:

	Para Nova York	Para Rio da Prata
Western World..	Outubro, 31	
Southern Cross..	Novembro, 14	Outubro, 26
American Legion	Novembro, 28	Novembro, 9
Pan America.....	Novembro, 23	

E quinzenalmente a seguir.

O PAQUETE
Southern Cross
Esperado de Nova York em 25 do corrente, sahirá no dia 26, para:
SANTOS, MONTEVIDE'O E BUENOS AIRES

Viagens ao Norte, em tempo minimo, nestes vapores, de limpeza irreprehensivel com toldas espaçosas, grandes camarotes, salões ventilados e uma insuperavel cozinha, bibliotheca contendo uma vasta collecção de livros seleccionados.

Peçam ainda hoje o folheto descriptivo dos vapores administrados pela MUNSON LINE, que contem informações valiosas e interessantes.

Administradores dos vapores do Governo dos Estados Unidos
MUNSON STEAMSHIP LINES
AGENTES:
The Federal Express Cº. Avenida Rio Branco, 87. Rio de Janeiro
(19409)

Parfums-Bichara
(S 27919)

Auto Dodg. Brothers
Vende-se perfeito, proprio para particular. Facilita-se o pagamento. — Telephone Norte n. 5831. (S 28415)

PALACETE
Luxuosamente mobilado, todo o conforto, installações modernas, com garage, aluga-se por contrato. Rua Dr. Rego Lopes n. 46, Conde Bomfim. Trata-se no mesmo a qualquer hora. (S 27979)

APOSENTOS
Optimos, á Praia de Botafogo 204. Sul 2846. LINDO PANORAMA. (S 27887)

ENCERADOR
Calafetação, raspação e enceramentos em assoalhos. Manoel Silveira. Rua Senador Euzebio n. 84. — Telephone Norte n. 3451. (S 28409)

Pensão Bella Cintra
Mudando de proprietario, previne que dispõe de bons aposentos, boa cozinha e rigoroso asseio, e bons jardins. Rua Santo Amaro n. 39. (S 27978)

Cachorrinhos de luxo "Spitz Pomerania"
Vende-se muito barato, lindissimos cachorrinhos desta raça, completamente brancos, puro sangue e muito pelludos. Paes premiados com 14 medalhas de ouro. Mostram-se paes attestados e medalhas. Praia de Botafogo n. 458. (S 28417)

SALA DE FRENTE
Aluga-se em casa de um casal de tratamento, uma esplendida sala de frente com pensão e entrada independente, a outro casal de respeito; exige-se e dá-se referencia. Travessa S. Vicente de Paula n. 11, Haddock Lobo. (S 28416)

TERRENOS IPANEMA
Compra-se um, paga-se á vista. — OLIVEIRA HARDMAN & COMP. Rua Buenos Aires n. 47, sobrado. (S 27957)

REPUCHADORES
Precisa-se na rua Visconde Itauna n. 267. (S 27958)

Acção entre amigos
Um cavaquinho de cinco cordas que devia extrair-se hoje, fica transferida para o dia 20 de novembro. (S 28383)

MODISTA
Fazem-se vestidos de qualquer modelo, desde 15$ a 35$000, na Avenida Passos n. 34, 1° andar. Telephone Norte 6949. (S 28407)

CHASSIS FORD
Vendem-se diversos, proprios para caminhões, á rua General Canabarro n. 25. — (GARAGE). (S 29339)

Carroça e animaes
Compram-se á rua Santo Christo n. 262. — Fabrica das Chitas. (S 28400)

Mais uma victoria da feliz casa Gruta de S. João
O bilhete premiado n. 7463, da loteria da Capital Federal, foi vendido na feliz casa da Avenida Suburbana n. 3120, da firma J. PALLUT & CIA., filial da casa "Ao Inferno". (S. 27953)

Lições de dansas
Mme. Danitza, recem chegada da Europa, reabriu seu curso á Avenida Rio Branco 131, das 2 ás 6. (S 28382)

Plaina e torno para ferro
Vende-se uma plaina grande com 12 pés de comprimento por 3 pés de largura, e um torno com cava de um metro e quarenta, e tres metros e meio de comprimento. Rua S. José 19, sobrado, com o sr. Pereira. (S 27939)

Brinquedos para o Natal
Vende-se, completa ou até a quarta parte, uma installação de fórmas e demais apetrechos para o fabrico de soldadinhos e outros brinquedos de chumbo, 200 modelos differentes, inteiramente novos. Trata-se com o sr. Derindo: Candelaria 4, 1° andar. (S 27918)

Casa em Sta. Thereza
Aluga-se por contrato ou vende-se com tres quartos, tres salas, cozinha a gaz, copa, despensa, banheiro esmaltado, grande varanda, grande porão, jardim, esplendida vista, á travessa Navarro 239, largo do França. (S 28394)

ICARAHY
Optimo predio
Proximo á Praia das Flexas. Aluga-se um, recem construido, á rua dr. Paulo Alves n. 121, em centro de terreno, de quatro espaçosos quartos, duas salas e demais dependencias, confortavelmente installado com todos os requisitos exigidos. — Trata-se em frente no n. 130. (S 27848)

COLLEGIOS

CURSO PRIMARIO

Comprehendendo tudo quanto se exige para o accesso ao curso secundario e habilitando o alumno ao exame de admissão do Collegio Pedro II ou Collegio Militar. Professorado competente. Ensino intuitivo e pratico. Mensalidades modicas. Boletim diario, permittindo aos paes acompanharem o aproveitamento de seus filhos. Matriculas e informações no Curso Normal de Preparatorios, rua do Ouvidor n. 15, (entre a rua Primeiro de Março e o mar). Telephone 6713 Norte. (17969)

Admissão á Escola Normal

O curso que melhores resultados tem apresentado. Reducção na mensalidade para as que se matricularem ainda este mez. CURSO SUPERIOR DE PREPARATORIOS, Ouvidor, 50. (19379)

Agencia Dactylographica e de traducções

Executam-se trabalhos dactylographicos e traducções com o maior esmero e presteza, na Escola Commercial Feminina, á rua S. José n. 72, 2° andar. Preços modicos. Informações na séde da escola, das 10 horas da manhã ás 5 horas da tarde. (16816)

Collegio Sylvio Leite

— Rua Mariz e Barros n. 258 — Telephone Villa 1.252. Internato, semi-internato e externato. Cursos primario, secundario, commercial e especial de preparatorios, com programmas equiparados aos do Collegio Pedro II. Ensino pratico de linguas vivas. Instrucção physica e militar, com direito á caderneta de reservistas. Cuidadosa preparação intellectual com obrigatoriedade rigorosa, de estudo e alliada á educação moral, civica e religiosa, esta facultativa e sob o ponto de vista catholico. Tratamento excellente, sendo as refeições dos alumnos as mesmas do director e professores. (15017)

Aluga-se por 6 mezes
uma casa bem mobilada por 550$000 mensaes; quatro quartos e duas salas, cozinha com fogão a gaz, banheiro e mais commodidades. Trata-se no mesmo predio. Rua Barão do Itapagipe n. 435. (S. 29173)

PIANOS — COMPRAM-SE
velhos e perfeitos; paga-se mais do valor. Telephone 4953 Norte. (S 28254)

GRANDE LOJA
Aluga-se uma por contrato. — Rua Senador Dantas n. 38. (S 29244)

QUARTO
Aluga-se bem mobilado com optima pensão, a casal sem filhos, na praia de Botafogo n. 163. (S 29241)

Lustrador de moveis
Alberto Ferreira, trata para lustrar, empalhar moveis, etc., em casas particulares e estabelecimentos. (Chamados na marcenaria. RUA MARQUEZ SAPUCAHY 101. Tel. Norte 5453. (S 28179)

Lulu' da Pomerania
Legitimos pretos, 1 e 0, vendem-se. Travessa do Torres 19, sobrado. (S 29.219)

EMPREGADA
Precisa-se de uma que seja estrangeira, para todo serviço de um casal estrangeiro, dormindo no aluguel. Rua Carvalho Monteiro n. 3. (S 27842)

ALUGA-SE
a bonita casa á rua Affonso Penna n. 32, com todas as installações necessarias para familia de tratamento, a quem comprar o mobiliario e tudo que contem o referido predio. Para tratar e mais informações, ao lado, n. 34, onde estão as chaves. (S 29218)

LEME
Aluga-se palacete mobilado, garage, jardim; rua Copacabana 75. (S 28260)

Sitio em Campo Grande
Vende-se por vinte contos (20:000$) com casa (telha franceza), grande pomar, horta, viaturas e animaes. Cartas nesta redacção a R. Azevedo. (S 28237)

CIGARREIRA
Precisa-se uma moça habil para o fabrico de cigarros á mão. Trata-se á rua S. Pedro n. 128, loja, com o sr. Alberto. (S 28263)

Moedas de prata
Qualquer quantidade e o melhor agio. Rua da Quitanda n. 48, 2° andar. (S 27964)

Papeis pintados
Grande variedade, padrões modernos, côres firmes, a preços de fabrica na Casa Verde, rua Buenos Aires, 139 telephone Norte 3574. (17710)

AGUAS DE S. LOURENÇO SELECTO HOTEL
Completamente novo — Informações no Rio: Lyndolpho Pinto, Rua Vinte e Quatro de Maio n. 156. — Telephone Jardim n. 43. (S 28618)

GABINETES
Alugam-se tres, juntos ou separados, em predio novo e confortavel, á rua da Carioca. Prestam-se a qualquer installação condigna. A casa tem elevador, telephone e agua com fartura. Asseio irreprehensivel. Preços muito modicos. Informações com Lisboa, Telephone Central 4385, nos dias uteis, das 8 ás 11 e das 4 ás 6. (19504)

FAZENDA
Vende-se uma com 2.430.000 b. qua., sendo grande parte de terra occupada por grossas mattas de madeiras de lei, grandes pastarias, extensos cafezaes novos que dão uma colheita annual de 2.000 arrobas de mandiocaes para 800 saccos de farinha; 50 cabeças de gado de apurada raça e uma machina a vapor completamente nova; boa casa de morada e tres grandes depositos de productos da lavoura; boa agua e excellente clima; proximo á estação de Inturenlhuba, distante de Nictheroy apenas tres horas. E. F. Leopoldina. Para mais informações com o sr. Orlando Soares. Rua Santo Christo n. 225. (S 28189)

Dormitorio original
Vende-se um, quasi novo, de estylo moderno, de páo setim com embutidos, tendo o guarda vestidos tres portas de espelhos, á rua Riachuelo n. 257, no leilão de hoje, ás 5 horas da tarde. (S 27954)

GRUPO DE COURO
Vende-se um confortavel, tendo tres peças de estylo inglez, na rua Riachuelo n. 257, em leilão, hoje, ás 5 horas da tarde. (S 27954)

PIANO PLEYEL
Vende-se um, meio armario, com pouco uso, em optimas condições; á rua Riachuelo n. 257, em leilão, hoje, ás 5 horas da tarde. (S 27954)

Clinica de vias urinarias
Tratamento pelos mais recentes processos. Modernos methodos seguros e efficazes de diagnosticos e therapeutica. Urethroscopias anterior e posterior. Cystoscopia. Cura radical da gotta militar, cystites, prostatites, orchites, hydrocele, tumores, etc.
DR. RODOLPHO JOSETTI
Director do Dispensario Central de Prophylaxia das Doenças Venereas, (Saude Publica). Longa pratica dos hospitaes da Allemanha. — Rua 13 de Maio, 36. Diariamente das 4 ás 6 horas, Tel. 1.000 Central. (11337)

A CASA SANTOS
A' rua da Assembléa, canto da Quitanda, acaba de receber as maiores novidades em papeis pintados. Ba-Ta-Clan e outros estylos, tudo a preços minimos. (14386)

SOFFREU 16 ANNOS
E' dever de gratidão, daquelles que soffreram por longo tempo de molestias que zombaram de outros remedios, vir prestar homenagem ao vosso preparado, o ELIXIR DE NOGUEIRA, do Pharm. Chim. João da Silva Silveira.

Soffri por espaço de 16 annos de umas manchas no rosto e cabeça, horrorosas dôres de cabeça e dôres rheumaticas, proveniente da syphilis terciaria.

Tomei diversos medicamentos e nada consegui de melhoras; tomei nove vidros do vosso preparado ELIXIR DE NOGUEIRA, e, hoje, abaixo de Deus, acho-me curado das terriveis molestias com esse grande remedio.

Sou um desses agradecidos.

Podeis fazer desta o uso que entenderdes.

De VV. SS. Am. e Cº.
Carlos P. de Oliveira Lima.
(Firma reconhecida)
Rua Conselheiro Brotero, 172. — S. Paulo.

O grande remedio brasileiro, ELIXIR DE NOGUEIRA, do pharmaceutico e chimico João da Silva Silveira, vende-se em todas as Pharmacias, Drogarias e Casas da Campanha e Sertões do Brasil, bem assim nas Republicas Sul-Americanas. (11108)

OURO
platina e prata, compram-se; paga-se bem. Vianna, Irmão & C. (Casa de penhores), rua Pedro I ns. 28 e 30. Antiga Espirito Santo. (S. 26972)

CURA RADICAL DA GONORRHEA CHRONICA ou RECENTE em poucos dias com processos modernos, sem dôr; garante-se o tratamento. Electricidade. Vaccina 606 e 914. Assembléa 54, das 10 ás 21 horas. DR. PEDRO MAGALHÃES. (S 25423)

BELLO SEXO
Não façam em casa beberragens; para colicas, (dôres durante a menstrueção), tomem Capsulas Sevenkraut. Contem o Apiol mais puro do mercado. Tubo original, 7$000. — Rua Uruguayana n. 142. (S 23569)

OURO
prata, platina, brilhantes, compram-se e pagam-se bem, na praça Tiradentes n. 64. Concertam-se joias e relogios — CASA GARCIA. (16817)

VIAS URINARIAS
Cura da gonorrhéa aguda e chronica e suas complicações. Tratamento rapido dos estreitamentos pela electricidade. Doenças venereas. Tratamento da syphilis pelo bismutho, neosalvarsan (914) e mercurio. Dr. Raul Rocha — Consultas e curativos das 9 ás 11 e das 2 ás 6. Rua Sete de Setembro n. 195. — Faz operações com anesthesia local, sem nenhum soffrimento para o paciente. — Preços modicos. (16918)

OURO
Prata, Platina, Brilhantes, Dentaduras, E' quem melhor paga. Concertos garantidos em Joias e Relogios — Rua dos Andradas 54.
CASA OLIVEIRA.
(S 29242)

CONTRA-MESTRE
Modista de vestidos, estrangeira, deseja collocação em casa de commercio, no Rio ou para o interior. Cartas por favor nesta folha a M. G. R. (S 28279)

LEQUES
para noivas e para toilette, ultimas novidades

Montam-se e concertam-se leques como na Europa
Casa Grão Turco
Ouvidor, 96. Tel. N. 4034.
(593)

A VIDA COMMERCIAL

CAMBIO

(RIO)

Em virtude da escassez de letras em demanda de collocação e da abundancia de dinheiro para novas remessas, este mercado abriu frouxo e com tendencias para a baixa.

O Banco do Brasil iniciou os trabalhos declarando sacar a 5 11|32 e 5 1|16 d., e os outros a 5 d. e 5 3|64 d.

O papel particular era adquirido a 5 3|64 d. e 5 1|16 d.

Durante o dia o mercado manifestou-se em baixa, passando o Banco do Brasil a fornecer cambiaes a 5 11|32 d. e os demais a 5 d. e pouco depois a 4 63|64 e 5 d.

As letras de cobertura achavam collocação a 5 1|32 d.

Os negocios conhecidos foram desenvolvidos, fechando o mercado em calma, com o Banco do Brasil sacando a 5 1|32 d. e os estrangeiros a 5 d.

Para a compra do papel particular era a taxa de 5 1|32 e 5 3|64 d.

TABELLA DOS BANCOS

[illegible]

CAMBIOS ESTRANGEIROS

LONDRES, 19.

[illegible]

NOVA YORK, 19.

[illegible]

BUENOS AIRES, 19.

[illegible]

CAMBIOS SUISSOS

	Hoje	Anterior
Londres sobre Berna à vista, por £	FS. 25,25	FS. 25,25
Paris sobre Berna, à vista, por 100 Fs.	F. 299,75	F. 299,50

MERCADO DE CAMBIO DE SANTOS

SANTOS, 19. — Mercado frouxo — Bancos sacam 5 1|32 — Bancos compram 5 1|16 — Letras offerecidas, não há.

Hora 11,25 a.m. — Mercado frouxo — Bancos sacam 5 d. — Bancos compram 5 3|64 — Letras offerecidas, não ha.

Fechamento INALTERADO.

TELEGRAMMAS

[illegible]

TITULOS BRASILEIROS:

[illegible]

TITULOS DIVERSOS:

[illegible]

TITULOS ESTRANGEIROS:

[illegible]

CAFÉ

RIO

Os negocios realizados, ante-hontem, no typo 7, foram ao preço de 13$000 por arroba.

Pauta, 25$150.

Entradas em 18: [illegible]

COTAÇÕES

[illegible]

MOVIMENTO DO CAFÉ A TERMO

[illegible]

CURSO OFFICIAL DO CAMBIO

[illegible]

HAVRE, 18:

[illegible]

HAVRE, 19:

[illegible]

Desde o fechamento anterior, alta de 2 1/4 a 2 3/4 francos.

LONDRES, 18:

Fechamento:

Mezes:	Dezemb.	Março	Maio	Julho
Hoje...	59|3	58|3	N|cot.	N|cot.
Anterior	58|9	59|.	N|cot.	N|cot.

Alta de 3 a 6 d.

NOVA YORK, 19:

Abertura:

	Hoje	Fechamento anterior
Café para entrega em dezembro	914	900
Café para entrega em março	847	838
Café para entrega em maio	810	802
Café para entrega em julho	790	787

Mercado: Firme.

Desde o fechamento anterior alta de 3 a 14 pontos.

SANTOS, 19:

Abertura:

	Hoje	Fechamento anterior
Café typo 4, para entrega em outubro	27$550	27$200
Café typo 4 para entrega em novembro	25$850	25$400
Café typo 4 para entrega em dezembro	24$750	24$175
Vendas conhecidas até á hora acima	47.000	82.000

Estado do mercado: Firme.

S. PAULO, 19 (12 hs.)

Entradas de café:

Em Jundiahy, pela Estrada Paulista, hoje 22.000 saccas; dia anterior, 22.000 saccas; mesmo dia no anno passado, 20.000 saccas.

Em S. Paulo, pela Estrada Sorocabana, etc.: hoje, 13.000 saccas, dia anterior, 14.000 saccas; mesmo dia no anno passado, 8.000 saccas.

Total: hoje, 35.000 saccas, dia anterior, 36.000 saccas; mesmo dia no anno passado, 28.000 saccas.

Café recebido pela Estrada Paulista com destino a S. Paulo: hoje, 2.000 saccas; dia anterior, 3.000; mesmo dia no anno passado, 2.000.

Café recebido pela Estrada Paulista com destino a Santos: hoje, 15.000 saccas; dia anterior, 8.000; mesmo dia no anno passado, 20.000.

Total: hoje, 17.000 saccas, dia anterior, 11.000; mesmo dia no anno passado, 22.000.

FECHAMENTO EM NOVA YORK E SANTOS

NOVA YORK, 19:

	Hoje	Anterior
Café para entrega em dezembro	9.17	9.00
Café para entrega em março	8.53	8.38
Café para entrega em maio	8.23	8.02
Café para entrega em julho	7.95	7.87
Vendas do dia	40.000	10.000

Mercado estavel.

Desde o fechamento anterior, alta de 8 a 21 pontos.

SANTOS, 19.

Fechamento:

	Hoje	Anterior
Café typo 4 para entrega em outubro	27$550	27$200
Café typo 4 para entrega em novembro	25$550	25$400
Café typo 4 para entrega em dezembro	24$325	24$175
Vendas do dia	104.000	82.000

Estado do mercado: Accessivel firme.

Mercado: hoje, firme; anterior, firme; mesmo dia do anno passado, firme.

N. 4, disponivel, por 10 kilos: hoje, 26$200; anterior, 26$200; mesmo dia no anno passado, 23$300.

N. 7, disponivel, por 10 kilos: hoje, 24$200; anterior, 24$200; mesmo dia no anno passado, 21$300.

Entradas: até ás 12 horas: hoje, 35.449 saccas; anterior, 35.095; mesmo dia no anno passado, 28.325.

Existencia: hoje, 794.121; anterior, 768.936; mesmo dia no anno passado, 2.275.183.

Sahidas: — para a Europa, 10.264 saccas.

Embarques de café em 19 de Outubro de 1923

	Saccas
Ornstein & C., para N. Orleans	250
Ed. Johnston & C., para N. Orleans	1.000
Hard Rand & C., para Nova Orleans	800
Theodor Wille & C., para Nova Orleans	500
Ed. Johnston & C., para Rotterdam	1.250
Castro Silva & C., para Rotterdam	125
Os mesmos, para Havre	500
Ed. Johnston & C., para Trieste	625
Theodor Wille & C., para Trieste	675
Ornstein & C., para Trieste	1.697
Hard Rand & C., para Trieste	60
Cia. Amfranco S. A., para Trieste	625
Castro Silva & C., para Hamburgo	125
Ornstein & C. para Hamburgo	250
Pinto Lopes & C., para Buenos Aires	150
Mc. Kinlay & C., para Sul d'Africa	2.040
Norton Megaw & C., para Sul d'Africa	375
Ornstein & C., para S. da Africa	628
E. G. Fontes & C., para Sul da Africa	200
Castro Silva & C., para Sul da Africa	100
Theodor Wille & C., para P. do Sul	425
Os mesmos, para P. do Norte	90
Hard Rand & C., para Sul da Africa	320
Pinto Lopes & C., para P. do Sul	517
Total	13.309

Barboza, Albuquerque & Comp.

SECÇÃO DE CAFÉ

RUA DO ROSARIO, 101, 102 e 104

Caixa postal 622

Endereço telegraphico "OLIBARBOZA"

ADEANTAM SOBRE CONHECIMENTOS

Collocam cafés a chegar mediante as amostras

CORRETAGEM, 300 réis por sacco.

Recebem cafés nas condições de armazens geraes e dispõem de machinismos para rebeneficiar café.

Cotações por 15 kilos

	Sul e oeste de Minas Americano	Sul e oeste de Minas Côr	Outras Procedencias Americano	Outras Procedencias Côr
2.	39$219	39$525	38$607	38$913
3.	38$299	38$299	37$087	37$993
4.	37$278	37$585	36$666	36$972
5.	36$256	36$564	35$644	35$950
6.	35$236	35$644	34$725	35$031
7.	34$725	35$031	34$113	34$419
8.	34$215	34$521	33$601	33$907
9.	33$703	34$009	33$091	33$397

Mercado: FIRME.

Descarregam em seus armazens sómente os cafés de vagões directos que forem consignados á mesma firma; os que vierem á ordem descarregarão nos armazens da estrada.

Sabino de Robertis, encarregado.

(10841)

ESTEVES, REZENDE & Cia.

Commissões — Consignações — Conta Propria

Adeantam 70 % sobre conhecimentos

Commissão: $700 por sacco

Escriptorio: Quitanda, 198 (sob.)

TELEPHONE, NORTE 6024

Armazem: rua da Gambôa, 133-135

TELEPHONE, NORTE 3796

Endereço telegraphico: "GRACIANO"

CODIGO — "Ribeiro"

Cotações por 15 kilos:

Typo 2	37$800 a 38$300
Typo 3	36$800 a 37$300
Typo 4	35$800 a 36$300
Typo 5	35$000 a 35$500
Typo 6	34$200 a 34$900
Typo 7	33$800 a 34$300
Typo 8	33$200 a 33$600
Typo 9	32$800 a 33$300

Mercado: FIRME.

(10842)

Rocha Faria & C.

MATRIZ — RIO

Codigos: Borges, Ribeiro, etc.

End. tel.: ROCHAFARIA

Commissarios de café

Rua Th. Ottoni, 113 — 1º

Arm.: Camerino, 66

Caixa postal 710

Telephones: Norte, 2.254 — 3.035

Adeantam sobre conhecimentos, sendo a commissão apenas de 700 réis por sacco.

FILIAL — Santos:

Rua Santo Antonio, 62

Preços por 15 kilos, no Rio:

Typo 2	37$800 a 38$500
Typo 3	36$800 a 37$600
Typo 4	35$800 a 36$500
Typo 5	35$200 a 35$800
Typo 6	34$300 a 35$200
Typo 7	33$800 a 34$300
Typo 8	33$300 a 33$700
Typo 9	32$900 a 33$400

Mercado: FIRME.

Pinto, Lopes & C.

Escriptorio, r. General Camara, 43 — Rio. *Armazem: r. Coronel Pedro Alves, 98.*

EXPORTADORES E COMMISSARIOS DE CAFE'

(10843)

Movimento do café (fim da coluna):

[illegible] Cabotagem 320; [illegible] 3.093; Rio da Prata 1.097 [illegible]

Desde 1º . . . 275.147

Desde 1º de julho . . . 1.575.587

Existencia em 19 . . . 1.678.302

Hontem, no inicio dos trabalhos, encontravam-se os compradores retrahidos [illegible]

ASSUCAR

(RIO)

O movimento verificado no mercado do assucar, hontem, foi sensivelmente moderado, por isso que continuavam os compradores muito retraidos.

As entradas continuaram activas e não houve saidas de interesse.

Os preços ficaram inalterados.

MOVIMENTO DO MERCADO

	Saccos
Stock anterior	204.998
Entradas:	
De Campos	7.748
De Maceió	—
Do Ceará	—
De Minas	—
Do Espirito Santo	—
De Pernambuco	—
De Santa Catharina	—
Total	7.748
Desde 1º	132.063
Saidas	2.445
Desde 1º	93.489
Stock hontem á tarde	210.301

COTAÇÕES

	Por 60 kilos
Crystal cif.	75$000 a 77$000
2ºs. jactos	68$000 a 70$000
1ªs. sortes	Não ha
Demeraras	Não ha
Mascavinhos cif.	58$000 a 63$000
3ºs. jactos cif.	Não ha
Mascavos cif.	44$000 a 50$000

MOVIMENTO DO ASSUCAR A TERMO

1ª BOLSA

	V.	C.	Da cot. anterior
Outubro	76$800	75$000	—
Novembro	75$000	73$500	+ $300
Dezembro	73$500	72$700	+ 1$000
Janeiro	72$700	72$000	+ $500
Fevereiro	72$500	70$000	—
Março	70$500	70$000	+ $400

Posição: firme.

Vendas: não houve.

2ª BOLSA

	V.	C.	Da cot. anterior
Outubro	77$500	75$000	—
Novembro	75$000	73$700	+ $200
Dezembro	73$500	73$000	+ $300
Janeiro	72$700	72$000	—
Fevereiro	71$500	70$500	+ $500
Março	71$100	70$600	+ $100

Posição: firme.

Vendas: 9.000 saccas.

LONDRES, 18.

Fechamento:

	Hoje	Fechamento anterior
Assucar do Brasil com 96 °|° de base para embarques futuros, outubro|dezembro	Nominal	Nominal
Assucar para entrega em outubro	27|—	27|3
Assucar para entrega em dezembro	25|—	25|3
Assucar para entrega em março	24|4 ½	24|7 ½
Assucar para entrega em maio	24|7 ½	24|10 ½

Mercado calmo.

Baixa de 3 d. desde o fechamento anterior.

LONDRES, 19.

Abertura:

	Hoje	Fechamento anterior
Assucar para entrega em outubro	26|9	27|—
Assucar para entrega em dezembro	24|10 ½	25|—
Assucar para entrega em março	24|6	24|4 ½
Assucar para entrega em maio	24|7 ½	24|7 ½

Mercado calmo.

Baixa de 1 1\|2 a 3 e alta de 1 1\|2 d. parcial desde o fechamento anterior.

NOVA YORK, 18.

Fechamento:

	Hoje	Fechamento anterior
Assucar para entrega em dezembro	5,16	5,24
Assucar para entrega em março	4,08	4,05
Assucar para entrega em maio	4,16	4,13
Assucar para entrega em julho	4,23	4,20

Mercado estavel.

Baixa de 8 e alta de 3 pontos desde o fechamento anterior.

NOVA YORK, 19.

Abertura:

	Hoje	Fechamento anterior
Assucar para entrega em dezembro	5,10	5,16
Assucar para entrega em março	4,03	4,08
Assucar para entrega em maio	4,09	4,16
Assucar para entrega em julho	n|cotado	4,23

Mercado apenas estavel.

Baixa de 5 a 7 pontos desde o fechamento anterior.

PERNAMBUCO, 19 (12 hs.)

Mercado: hoje, estavel; anterior, firme.

Preços por 15 kilos:

Usina, de 1ª: hoje, n|cotado; anterior, 19$ a 20$000.

Usina, de 2ª: hoje, n|cotado; anterior, 18$ a 19$000.

Crystaes: hoje, 15$600 a 16$100; anterior, 15$600 a 16$100.

Demeraras: hoje, n|cotado; anterior, 14$000.

3ª sorte: hoje, 15$500; anterior, 15$500.

Brutos seccos: hoje, 10$500 a 10$800; anterior, 10$500 a 10$800.

Entradas:	Hoje	Anterior
Desde hontem, em saccas de 60 kilos	21.000	11.000
Desde 1º de setemb. ppdo., saccas de 60 kilos	196.000	175.000
Existencia em saccas de 60 kilos	146.000	125.000

CUNHA NEVES & C.

COMMISSARIOS

De manteiga e outros artigos

End. telegraphico: Antoneves

Caixa Postal, 1531

Rua do Rosario 140 - Rio de Janeiro. (17791)

ALGODÃO

(RIO)

Funccionou o mercado do algodão, hontem, firme e com os preços impulsionados pela alta.

O movimento de procura para novos negocios foi regular, tendo-se verificado desenvolvidas entradas e moderadas entregas.

MOVIMENTO DO MERCADO

	Fardos
Stock anterior	10.893
Entradas:	
De Natal	957
Do Ceará	3.091
Da Parahyba	—
De Pernambuco	—
De Penedo	—
Do Pará	104
Do Maranhão	—
Do Rio Grande do Norte	—
Total	4.152
Desde 1º	19.032
Saidas	675
Desde 1º	13.290
Stock hontem á tarde	14.470

COTAÇÕES

	Por 10 kilos
Sertões	73$000 a 74$000
Primeiras sortes	72$000 a 73$000
Paulista	Nominal
Mediano	68$000 a 69$000

NOVA YORK, 18.

Fechamento:

	Hoje	Anterior
American Futures, para janeiro	28,32	28,48
American Futures, para maio	28,43	28,58

Mercado: melhorou depois da abertura, mas affrouxou novamente. Os operadores do sul vendem.

Baixa de 15 a 16 pontos desde o fechamento anterior.

LONDRES, 19.

Abertura:

	Hoje	Anterior
American Futures, para janeiro	28,27	28,32
American Futures, para maio	28,40	28,43

Mercado: melhorou depois da abertura. Os baixistas compram.

Desde o fechamento anterior, baixa de 3 a 5 pontos.

LIVERPOOL, 18.

Fechamento:

	Hoje	Anterior
American Futures, para outubro	16,88	16,89
American Futures, para janeiro	16,15	16,16

Mercado: affrouxou depois da abertura, porém, recuperou novamente. Vendem pela operação Straddle.

Baixa de 1 ponto desde o fechamento anterior.

LIVERPOOL, 19.

Abertura:

	Hoje	Anterior
Mercado	Calmo	Estavel
Pernambuco, Fair	17,49	17,75
Maceió, Fair	17,49	17,75
American Fully Middling	17,14	17,45
American Futures, para outubro	16,74	17,00
American Futures, para janeiro	15,89	16,25

Disponivel brasileiro, baixa de 26 pontos.

Disponivel americano, baixa de 31 pontos.

Termo americano, baixa de 26 a 36 pontos.

LIVERPOOL, 19

Reportagem do mercado:

Mercado do disponivel: — Preços mais baixos e poucos negocios.

Mercado do termo: — Affrouxou depois da abertura e continuou mais frouxo. Os altistas realizam.

MERCADO DO ALGODÃO EM MANCHESTER

Está melhorando a procura para a India.

PERNAMBUCO, 19 (12 hs.)

Preço por 15 kilos	Hoje	Anterior
Mercado	Firme	Firme
1ª sorte, vendedores	Retraidos	Retraidos
1ª sorte, compradores	89$000	90$000
Entradas:		
Desde hontem, em saccas de 80 ks.	1.500	200
Desde 1º de setembro ppdo., saccas de 80 kilos	13.400	11.900
Existencia em saccas de 80 kilos	6.000	5.000

CARLOS MARTINS & C.

Commissarios e exportadores

RUA DA QUITANDA, 188.

Caixa do Correio 697.

(S 29332)

OUTROS GENEROS

BANHA

De Porto Alegre (lata de 2 kilos)	2$250 a 2$300
Lata de 1 kilo	2$300 a 2$350
Lagem (lata de 20 kilos)	2$300 a 2$350
Itapagy (lata de 2 kilos)	2$300 a 2$350
Lata de 10 kilos	2$300 a 2$350
Lata de 20 kilos	2$200 a 2$250
Mineira e Paulista (lata de 20 kilos)	2$150 a 2$200
Lata de 2 kilos	2$150 a 2$200

ARROZ

	Por 60 kilos
Brilhado, de 1ª	58$000 a 62$000
Idem, de 2ª	48$000 a 52$000
Especial	48$000 a 52$000
Superior	44$000 a 46$000
Bom	40$000 a 42$000
Regular	34$000 a 36$000

BATATAS

	Por kilo
Rio Grande	— $900
Mineira	$900 a $950
Paulista	$900 a $950

MANTEIGA

	Por kilo
Mineira, especial	7$400 a 7$700
Ditas superior	7$200 a 7$400

XARQUE

Do Rio da Prata	Por kilo
Patos e mantas	Não ha
Puras mantas	Não ha
Nacional	
Patos e mantas	Não ha
Puras mantas	1$800 a 2$200
De Minas:	
Patos e mantas	Não ha
Mantas	1$300 a 1$900
De Matto Grosso:	
Puras mantas	1$200 a 1$700
Patos e mantas	Não ha
Do Rio Grande do Sul:	
Patos e mantas	1$400 a 1$900
Puras mantas	Não ha

MILHO

	60 kilos
Vermelho, superior	14$000 a 14$500
Amarello	14$000 a 14$500
Branco	15$500 a 16$000
Mesclado	12$500 a 13$000

OLEO DE LINHAÇA

	Por kilo bruto
Em barril	3$450 a 3$600
Em lata	— 3$200
De caroço de algodão, por litro	1$550 a 1$700

AGUARDENTE

	Por pipa de 480 litros
De Paraty	280$000 a 290$000
De Angra	260$000 a 270$000
De Campos	230$000 a 250$000

ALCOOL

	Por pipa de 480 litros
De 40 grãos	440$000 a 450$000
De 38 grãos	410$000 a 420$000
De 36 grãos	380$000 a 390$000

FEIJÃO

	Por 60 kilos
Especial	36$000 a 38$000
Idem, regular	32$000 a 34$000
Fradinho	25$000 a 34$000
Mulatinho especial	28$000 a 30$000
Amendoim	34$000 a 36$000
De côres, de Porto Alegre	38$000 a 40$000
Manteiga	43$000 a 45$000
Enxofre	25$000 a 37$000
Branco, nacional	42$000 a 45$000
Idem, estrangeiro	73$000 a 70$000

TRIGO

BUENOS AIRES, 18.

Estado do mercado Acces. Acces.

Fechamento:

	Hoje	Anterior
Preço 100 kilos, posto docas:		
Para entregar em novembro	$ 12,30	$ 12,40
Para entregar em fevereiro	$ 11,20	$ 11,25

Desde o fechamento anterior, baixa de 5 a 10 centavos.

MOVIMENTO DA BOLSA

Funccionou o mercado de titulos, hontem, com um movimento pouco importante de negocios, mas os papeis em actividade estiveram regularmente firmes e com os preços em alta.

Cotaram-se em maior escala as apolices geraes e municipaes, bem como as estadoaes. Os demais papeis em movimento continuaram destituidos de importancia, com excepção de alguns, que foram cotados em maior escala e ficaram firmes.

VENDAS

Apolices	
Uniformizadas de 1:000$, 1, a	802$000
Ditas idem, 1, 3, 10, a	803$000
Diversas Emissões de réis 1:000$000, nom., 1, 2, 6, 10, 11, 20, 25, 57, 40, 60, 100, 100, a	758$000
Ditas idem, 20, 50, 72, 200, a	759$000
Ditas port., 1, 1, 2, 3, 4, 25, 40, 50, a	724$000
Ditas idem, 10, a	725$000
Ditas em cautela, 75, a	715$000
Municipaes de 1914, port., 33, 50, a	163$000
Ditas de 1917, port., 3, 10, a	157$000
Ditas decreto 1.535, port., 100, 50, a	177$500
Ditas idem, 500, a	178$000
Ditas decreto 1.622, port. 15, a	177$000
E. de Minas Geraes de 500$, 1, a	700$000
Ditas de 1:000$, 1, 1, a	783$000
E. do Rio (Popular), 1, 1, 1, 2, 3, 8, 52, a	97$500
Ditas de 500$, port., 5, a	480$000
Bancos	
Funccionarios Publicos, 21 a	63$000
Portuguez do Brasil, c| 50 °|°, 5, 350, a	80$000
Idem, integ., port., 30, a	182$000
Commercial, 12, 30, a	196$000
Brasil, 6, 37, 100, a	400$000
Companhias	
Tecidos Alliança, 55, a	265$000
Debentures	
Confiança Industrial, 100, a	196$000
Idem, 3, 37, a	198$000
Tecidos Alliança, 300, a	200$000
Docas de Santos, 51, 100, a	202$000
Cervejaria Brahma, 94, a	208$000

VENDAS JUDICIAES

14 acções da The Leopoldina Railway, a	90$500
20 ditas da Companhia Docas de Santos, nom., do novo capital, a	223$500

OFFERTAS

Apolices	V.	C.
Obrigações do Thesouro, 7 °|°	970$000	—
Uniformizadas, de 1:000$	805$000	802$000
Federaes, 5 °|°	500$000	450$000
Obras do Porto	785$000	—
Div. Emissões, de 1:000$, nom.	759$000	757$000
Ditas port.	725$000	724$000
Ditas em cautela	715$000	714$000
E. do Rio (Popular)	98$000	97$000
E. do Rio, de 500$, nom.	400$000	—
Ditas port.	—	480$000
E. de Minas Geraes, de 1:000$	785$000	778$000
E. do Esp. Santo	—	790$000
Municipaes, de lb. 20, port.	—	570$000
Ditas nom.	—	440$000
Ditas de 1906 port.	170$000	—
Ditas nom.	—	—
Ditas de 1914 port.	164$000	160$000
Ditas nom.	164$000	—
Ditas de 1917 port.	160$000	—
Ditas nom.	158$000	150$000
Ditas de 1919 port.	—	130$000
Ditas de 1920 port.	159$000	157$000
Ditas decreto 1.535	177$500	177$000
Ditas decreto 1.650	—	178$000
Ditas decreto 1.622	—	177$000
Ditas de Nictheroy, 1ª serie	77$000	—
Ditas 2ª serie	76$000	75$000
Ditas de Campos	—	182$000
Ditas Petropolis	—	182$000
Ditas de Bello Horizonte	—	152$000
Ditas de Uberaba	92$000	80$000
Popular da Parahyba	—	95$000
Ditas nom.	—	95$000
E. do Rio Grande do Sul, port.	925$000	905$000
Ditas nom.	925$000	905$000
Bancos:		
Funccionarios Publicos	64$000	62$000
Portuguez do Brasil, port.	—	182$000
Ditas nom.	—	180$000
Ditas c|50 °|°	82$000	79$000
Mercantil	400$000	385$000
Commercio	—	190$000
Commercial	—	196$000
Nacional	—	220$000
Brasil	402$000	399$000
Lavoura	70$000	60$000
C. de Seguros:		
Argos	—	1:490$000
Confiança	—	200$000
Brasil	—	40$000
Garantia	—	320$000
C. E. de Ferro:		
Minas S. Jeronymo	168$000	160$000
J. Botanico, integ.	190$000	—
Ditas c|60 °|°	120$000	—
C. de Tecidos:		
Prog. Industrial	—	320$000
Alliança	265$000	—
Corcovado	—	168$000
Santo Aleixo	185$000	150$000
Petropolitana	—	—
Magéense	—	70$000
Conf. Industrial	—	220$000
Manufactora Fluminense	—	230$000
Bom Pastor	—	150$000
America Fabril	375$000	—
Diversas:		
Loterias N. do Brasil	64$000	—
Docas da Bahia	—	39$000
Docas de Santos	470$000	—
Ditas nom.	—	440$000
Terras e Colonização	—	9$500
Diamantifera	—	9$000
Carbonifera de Araranguá	—	25$000
Mercado Municipal	—	130$000
Transporte e Carruagens	50$000	10$000
Armazens Geraes	200$000	—
Melh. no Maranhão	—	60$000
Predial e de Saneamento	95$000	70$000
Cervejaria Brahma	—	400$000
Usinas Chimico Marinho	—	295$000
Debentures:		
Docas de Santos	202$500	202$000
Prog. Industrial	200$000	194$000
Mineira Auto Viação	—	93$000
Docas da Bahia	—	160$000
C. Brahma	208$000	—
Manufactora Fluminense	200$000	195$000
Conf. Industrial	200$000	197$000
Tecidos Alliança	—	200$000
Tecidos Corcovado	—	188$000
Palace Hotel	210$000	204$000
Brasil Industrial	—	197$000
Luz Stearica	—	203$000
America Fabril	—	200$000
Usinas Nacionaes	204$000	200$000
Mercado Municipal	—	203$000
Fluminense Football Club	—	80$000
Ditas nom.	158$000	—

CÁES DO PORTO

Relação dos vapores e pequenas embarcações que se achavam atracados hontem, no Cáes do Porto, até ás 10 horas da manhã:

Armazens Internos	Armazens Mixtos	Classe	Nacionalidade	Nome	Observações
1	—	Hiaté	Nacional	"Alliança"	Cabotagem
1	—	Chatas	Nacionaes	Diversas	Embarque de manganez
2	A	Vapor	Allemão	"Rio de Janeiro"	
3	A	Vapor	Inglez	"Strabo"	
4	—	Barca	Americana	"Tusitala"	Desc. carvão
5	A	Vapor	Francez	"Dupleix"	
6	—	Vapor	Hollandez	"Alhena"	
6	C	Chatas	Diversas	c|e do "Santarém"	
7	A	Vapor	Hespanhol	"Altobizkar Mendi"	Desc. cimento Arm.
7	C	Chatas	Diversas	c|e do "Ansaldo VI"	
8	—	Vapor	Nacional	"Iguassu"	Cabotagem
9	A	Chatas	Diversas	c|e do "Sillarus"	
10	—	Vapor	Nacional	"Philadelphia"	Cabotagem
10	—	Vapor	Nacional	"Etha"	Cabotagem
Pateo 10	—	Vapor	Inglez	"Ethel Redcliffe"	Embarque de manganez
Pateo 11	—	Vapor	Sueco	"Gudmundra"	Desc. trigo
Pateo 13	—	Vapor	Nacional	"Santos"	Desc. trigo
15	C	Chatas	Diversas	c|e do "Altmarck"	
16	C	Vapor	Japonez	"Kamakura Maru"	
17	C	Chatas	Diversas	c|e do "Cordoba"	
Praça Mauá	—	—	—	—	Vago

B. W. PEABODY

P. O. Box 2674. Rio de Janeiro, Brasil.

(11288)

INFORMAÇÕES DIVERSAS

RECOLHIMENTO DE NOTAS

A junta administrativa da Caixa de Amortização, em sessão de 7 do mez de junho, resolveu prorogar por seis mezes, até 31 de dezembro deste anno, o prazo para recolhimento, sem desconto, das notas do Thesouro abaixo declaradas, cujo prazo para recolhimento terminava em 30 de junho do corrente anno, a saber:

Notas de 5$000, das estampas 13 e 16.

Notas de 10$000, das estampas 11 e 12.

Notas de 20$000, da estampa 12.

Notas de 50$000, das estampas 11 e 12.

Notas de 100$000, das estampas 11, 12 e 13.

Notas de 200$000, da estampa 12.

Notas de 500$000, das estampas 9 e 11.

Deverá começar em 1 de janeiro de 1924 a pratica dos descontos marcados no art. 13 da lei n. 3.313, de 16 de outubro de 1888, a que se refere o decreto n. 6.711, de 7 de novembro de 1907.

VENDAS JUDICIAES

Dia 23 — 8 apolices uniformizadas, de 1:000$, juros de 5 °|°

CONCORRENCIAS ANNUNCIADAS

Dia 20 — Estrada de Ferro Central do Brasil, para o fornecimento de machinas para a 4ª divisão.

Dia 20 — Observatorio Nacional.

Dia 20 — Directoria Geral de Obras Publicas de Nictheroy, para a reconstrucção de um pavilhão e de uma ponte no municipio de S. Fidelis.

Dia 20 — Serviço de Expurgo e Beneficiamento de Cereaes, para fornecimento de 120 metros de correia "Balata" de 4 x 3 e 4 1|2 x 3, para diversos concertos no edificio da administração.

Dia 22 — Directoria Geral da Intendencia da Guerra, para o fornecimento de relogios americanos, tapetes, capachos, cestas de vime para papeis, etc.

Dia 22 — Departamento Nacional de Saude Publica, para a construcção do pavilhão de serviços geraes do hospital de tuberculosos, em Jacarépaguá.

Dia 23 — Estrada de Ferro Central do Brasil, para o fornecimento de artigos para automoveis.

Dia 23 — 1º regimento de infantaria para construcção de um pavilhão no quartel do mesmo regimento.

Dia 25 — Colonia de Alienados da Ilha do Governador, para fornecimento de mesas e bancos.

Dia 26 — Directoria do Serviço de Povoamento, para as obras e reparos de que carecem o rebocador "Pedro de Toledo", a lancha "Lucilia", as catraias n. 2, "Jururú" e "Immigração" e o batelão n. 2 do serviço desta repartição.

Dia 29 — Departamento Nacional de Saude Publica, para a installação de um laboratorio de bacteriologia na Secção de Hygiene Infantil.

Dia 30 — Estrada de Ferro Noroeste do Brasil, para acquisição de diversos materiaes.

Dia 31 — 1º batalhão de caçadores, para o fornecimento de generos alimenticios.

Novembro

Dia 1 — Ministerio da Agricultura, Industria e Commercio, para a construcção de um pavilhão central de officinas para a escola Wenceslão Braz, nesta capital, e montagem de machinas e installações electricas de força, luz, agua e drenagem.

Dia 1 — Collegio Militar do Rio de Janeiro, para o contrato de limpeza geral, no interior deste estabelecimento.

Dia 3 — Primeiro batalhão de caçadores, para o fornecimento de expediente.

Dia 3 — Ministerio da Justiça e Negocios Interiores (escriptorio de obras) para as obras de canalização de esgotos e fossas no Instituto Oswaldo Cruz.

REUNIÃO DE CREDORES

Fallencia de Vaz & Filhos, dia 20, á 1 hora da tarde.

Fallencia de A. Miranda & C., dia 22, á 1 hora da tarde.

Fallencia de Olympio & Costa, dia 26, ás 2 horas da tarde.

Credores de Silva Assumpção & C., dia 26, á 1 hora da tarde.

Fallencia de David João Domett, dia 26, ás 2 horas da tarde.

Fallencia da Companhia Previsora Rio Grandense, dia 27, á 1 hora da tarde.

Credores de José Jabur, dia 29, á 1 hora da tarde.

Fallencia de J. Fontes & C., dia 29, ás 2 horas da tarde.

Fallencia de Bech & Bittencourt, dia 30, á 1 hora da tarde.

Fallencia de Erismann, Rabello & Comp., dia 31, á 1 hora da tarde.

MARTINI

VINHO QUINADO

MARTINI & ROSSI

TORINO

(14250)

ASSEMBLÉAS ANNUNCIADAS

Sociedade Anonyma Industria Brasileira de Motores Electricos, para prestação de contas e eleições, dia 20, á 1 hora da tarde.

Companhia Commercial Brasileira, para constituição, dia 20, ás 2 horas da tarde.

Sociedade Anonyma Editora Lux, para augmento de capital, dia 20, ás 3 horas da tarde.

Sociedade Anonyma Trapiche Graccio, para constituição, dia 20, ás 2 horas da tarde.

Companhia Commercial Brasileira, para constituição, dia 20, ás 2 horas da tarde.

Companhia Nacional de Tecidos de Seda, para eleição, dia 22, ás 2 horas da tarde.

Empresa Brasileira de Oleos e Sabões, para fundação, dia 22, ás 3 horas da tarde.

Companhia Hanseatica, bonificação de 10 °|°.

Sociedade Anonyma Casa de Saude e Maternidade Dr. Pedro Ernesto, para resolverem sobre uma operação de credito, dia 22, ás 2 horas da tarde.

Sociedade Anonyma Commercio, Industria e Propaganda, para reforma dos estatutos e eleição, dia 23, ao meio-dia.

Sociedade Anonyma Commercio, Industria e Propaganda, para reforma dos estatutos e eleições, dia 23, ao meio-dia.

Companhia Estrada de Ferro Victoria a Minas, para prestação de contas e eleições, dia 27, ás 2 horas da tarde.

Companhia Manufactora Progresso de Itajubá, para reforma dos estatutos e eleição, dia 29, ao meio-dia.

PAGAMENTOS ANNUNCIADOS

Empresa S. João da Matta, dividendo de 12$000.

Banco Constructor do Brasil, dividendo de 6$000.

Companhia Fornecedora de Materiaes, dividendo de 10$000.

Companhia Mineira Auto-Viação, juros.

Apolices Municipaes de Nictheroy, juros.

Associação dos Empregados no Commercio, juros.

Companhia Ferro Carril do Jardim Botanico, dividendo.

Veneravel Ordem Terceira dos Minimos de S. Francisco de Paula, juros.

Companhia de Fiação e Tecidos Confiança Industrial, juros.

Companhia Cervejaria Brahma, juros.

Companhia America Fabril, juros.

Sociedade Anonyma Cotonificio Gavea, juros.

Companhia Tijuca, juros.

Companhia Fiação e Tecidos Corcovado, juros.

Apolices do emprestimo do Estado do Rio Grande do Sul, "Viação Ferrea", juros.

Companhia de Tecidos Industrial Campista, juros.

Companhia de Seguros Sul-America, dividendo de 20 °|°.

Companhia Tecidos Santo Aleixo, juros.

Apolices da Prefeitura Municipal de Therezopolis, juros.

Companhia Luz Stearica, dividendo de 12$000.

Companhia Progresso Industrial, juros.

Empresa de Transporte Commercio e Industria, juros.

Empresa das Aguas de Caxambú, juros.

Dia 18 — Companhia Hanseatica, bonificação de 10 °|°.

Dia 20 — Companhia Mercado Municipal, juros.

Dia 25 — Sociedade Anonyma Litho Typographica Fluminense, dividendo de 10 °|°.

FALLENCIAS E CONCORDATAS

2ª vara — Alves de Pinho & C. — Foram postos em prova os embargos á concordata oppostos por Armando Busseti.

— Soliani Fermo — Este negociante, estabelecido á rua da Quitanda numero 25, com commercio de vidros, espelhos e quadros, propoz uma concordata preventiva, na qual offerece 25 °|° por saldo de seus creditos, a prazo de 6, 12 e 18 mezes, em prestações de 8 °|°, sendo nomeados commissarios, depois de recebida a proposta, os credores Ribeiro Alves & C., J. P. dos Santos & C. e Tavares do Couto & C. — A assembléa foi designada para o dia 8 de novembro.

CAMARA PORTUGUEZA DE COMMERCIO E INDUSTRIA DO RIO DE JANEIRO

Realizou-se ante-hontem a reunião da directoria da Camara Portugueza de Commercio, com a assistencia dos srs. José Rainho da Silva Carneiro, presidente; Raymundo Pereira de Magalhães, vice-presidente; Antonio Leite da Silva Garcia, thesoureiro, e Avelino Souto da Motta Mesquita, 2º secretario.

Aberta a sessão, foi lida pelo 2º secretario a acta anterior, que foi approvada, tomando a directoria, em seguida, conhecimento do expediente, do qual constava o telegramma enviado pelo presidente da Republica Portugueza, em resposta ao que esta Camara lhe enviou por occasião da posse do seu alto cargo. O telegramma veiu redigido nos seguintes termos:

"Presidente Camara Portugueza Commercio — Rio de Janeiro. Agradeço muito reconhecido seu amavel telegramma — *Teixeira Gomes*."

Pelo 2º secretario foi lido o officio em que o Ministerio dos Negocios Estrangeiros accusa o recebimento da representação sobre a unificação das taxas postaes entre Portugal e Brasil, enviada pela Camara Portugueza de Commercio ao governo portuguez, a qual foi tomada em devida consideração e esta dependente de estudo.

Pelo sr. José Rainho foi chamada a attenção para um artigo sobre as taxas postaes entre Portugal e Hespanha, ficando esse assumpto para ser estudado na proxima reunião do conselho director.

O sr. Antonio Leite da Silva Garcia propõe que se deve pedir aos socios da Camara que entre as suas relações e amizades angariassem novos socios, afim de augmentar o quadro social.

A directoria resolveu telegraphar ao sr. Sampaio Garrido, consul geral de Portugal, enviando-lhe cumprimentos pelo anniversario da senhora consulesa, sua exma. esposa.

O sr. José Rainho declarou ter sido procurado pelo sr. Thomaz Coelho, que lhe pediu para a Camara abrir uma campanha contra a falsificação de marcas de azeites. Em vista das razões de todo justas que o sr. Thomaz Coelho apresentou, a Camara resolveu entrar desde já numa activa fiscalização sobre este assumpto.

MOVIMENTO DO PORTO

VAPORES ENTRADOS

De Imbituba, nacional "Itaquy", carga a Lage Irmão.

De Areia Branca e escs., nacional "Jacuhy", carga a Pereira Carneiro & Comp.

De Porto Alegre e escs., nacional "Itaberá", carga a Lage Irmão.

De Belém e escs., nacional "Itagiba", carga a Lage Irmão.

De Buenos Aires e escs., allemão "Tucuman" e americano "Lafcomo", carga, respectivamente, a Theodor Wille & C. e á Agencia Americana de Vapores.

VAPORES SAHIDOS

Para a Republica do Chile, dinamarquez "Indien".

Para Mossoró e escs., nacional "Bragança".

Para Hamburgo e escs., allemão "Tucuman".

Para Recife e escs., nacional "Itaquatiá".

Para Buenos Aires e escs., francez "Dupleix".

MARITIMAS

VAPORES ESPERADOS

Portos do norte, "Bahia"	20
Portos do norte, "Anna"	20
Hamburgo e escs., "Galicia"	20
Portos do sul, "Victoria"	21
Rio da Prata, "Lutetia"	21
Rio da Prata, "Meduana"	21
Rio da Prata, "Principessa Mafalda"	22
Rio Grande, "Sabará"	22
Nova York, "Vestris"	22
Amsterdam e escs., "Orania"	22
Hamburgo e escs., "Antonio Delfino"	23
Londres e escs., "Highland Laddie"	23
Genova, "Palermo"	23
Paysandú e escs., "Prudente de Moraes"	23
Rio da Prata, "General Belgrano"	24
Rio da Prata, "Gelria"	24
Hamburgo e escs., "Guaratuba"	24
Rio da Prata, "Plata"	25
Liverpool e escs., "Desna"	25
S. Francisco, "Presidente Hayes"	25
Nova York, "Southern Cross"	25
Rio da Prata, "Succia"	25
Liverpool e escs., "Alegreto"	25
Parahyba e escs., "Iris"	26
Rio da Prata, "Ceylan"	26
Genova e escs., "Formosa"	28
Rio da Prata, "Pará"	28
Portos do norte, "Campinas"	29
Genova e escs., "Regina d'Italia"	29
Genova, "Regina d'Italia"	29
Rio da Prata, "Vauban"	30
Rio da Prata, "Avon"	30
Bordeaux e escs., "Aurigny"	30
Genova, "Giulio Cesare"	30
Rio da Prata, "Western World"	31
Portos do sul, "Campeiro"	31
Rio da Prata, "Principe di Udine"	31
Rio da Prata, "Deseado"	31

VAPORES A SAIR

Nova York, "Benedict"	20
Laguna e escs., "Etha"	20
Hamburgo e escs., "Alhena"	20
Paranaguá e escs., "Dalva"	20
Hamburgo e escs., "Tucuman"	20
Parahyba e escs., "Commandante Vasconcellos"	20
Aracajú e escs., "Itaperuna"	20
Rio da Prata, "Galicia"	20
Porto Alegre e escs., "Commandante Capella"	21
Manáos e escs., "Macapá"	21
Lexões e escs., "Meduana"	21
Bordeaux e escs., "Lutetia"	21
Genova e escs., "Principessa Mafalda"	22
Porto Alegre e escs., "Itagiba"	22
Pará e escs., "Itaberá"	22
Mossoró e escs., "Jaguaribe"	22
Rio da Prata e escs., "Orania"	22
Rio da Prata e escs., "Vestris"	22
Rio da Prata e escs., "Highland Laddie"	23
Manáos e escs., "Victoria"	23
Pará e escs., "Guajará"	23
Japão e escs., "Kamakura Maru"	23
Rio da Prata e escs., "Antonio Delfino"	23
Laguna e escs., "Lucania"	23
Rio da Prata e escs., "Palermo"	23
Amsterdam e escs., "Gelria"	24
Hamburgo e escs., "General Belgrano"	24
Laguna e escs., "Anna"	24
Pará e escs., "Prudente de Moraes"	24
Porto Alegre e escs., "Assú"	25
Genova e escs., "Plata"	25
Finlandia e escs., "Succia"	25
Liverpool e escs., "Camamú"	25
Rio da Prata e escs., "Desna"	25
Rio da Prata e escs., "Presidente Hayes"	25
Porto Alegre e escs., "Cubatão"	25
Iguape e escs., "Piraby"	25
Porto Alegre e escs., "Itapuca"	25
Mossoró e escs., "Jaguaribe"	26
La Palice e escs., "Ceylan"	26
Rio da Prata e escs., "Southern Cross"	26
Rio da Prata e escs., "Mosella"	26
Manáos e escs., "Bahia"	26
Nova York e escs., "Indian Prince"	27
Ponta d'Areia e escs., "Icarahy"	28
Rio da Prata e escs., "Formosa"	28
Pelotas e escs., "Itaituba"	28
Rio da Prata e escs., "Regina d'Italia"	29
Rio da Prata e escs., "Almanzora"	29
Portos do Pacifico e escs., "Oropesa"	30
Rio da Prata e escs., "Giulio Cesare"	30
Rio da Prata e escs., "Aurigny"	30
Hamburgo e escs., "Guaratuba"	30
Southampton e escs., "Avon"	30
Hamburgo e escs., "Eemland"	30
Nova York e escs., "Vauban"	30
Paysandú e escs., "Affonso Penna"	31
Nova York, "Western World"	31
Porto Alegre e escs., "Campinas"	31
Genova e escs., "Principe di Udine"	31

A FRIEZA INTIMA

causa de muitas desgraças, sombrêa felicidade da maioria dos casaes, ransforma o homem num ser inferior os outros e a mulher em geniosa e rrasoivel. Se caso annuncio vos interessa envine vosso nome e endereço DR. BEAUGEMDRE, CAIXA POSTAL N. 26, BAHIA, E. DA BAHIA, que elle vos mandará discretamente e franco de porte, acompanhado de um graphico viril, o interessante livrinho intitulado: A FRIEZA NA VOLUPTUOSIDADE, tratando desse assumpto delicado. Ahi achareis instrucções preciosas e conselhos de uma efficacia infallivel, resultados dos ultimos estudos da sciencia, que vos permittirão recuperar, promover e conservar mesmo na velhice, tudo o que faz a alegria e a felicidade de viver. (1475)

Chacara - Cubango - Nictheroy

Vende-se uma nesto saluberrimo bairro, com 53 metros de frente por 96 de fundos, com grande numero de arvores fructiferas, casa para familia, com quatro quartos, duas salas, copa, cozinha, despensa, privada, um porão de 30 metros quadrados, luz electrica, bond á porta, casa para creados e distante 20 minutos das barcas. Para tratar no Banco Predial do Estado do Rio de Janeiro. (S 29285)

TRASPASSA-SE

um bom restaurante no centro do commercio. — Trata-se á rua Luiz de Camões 42, sobrado. (S 29320)

Casa - Aluga-se

Aluga-se a confortavel residencia da rua Florianopolis n. 27, em Jacarepaguá. Póde ser vista domingo, 21. (S 29324)

Srs. Capitalistas

E' esta a occasião! Em Oswaldo Cruz vende-se, a dinheiro, por 50 contos, e a tres minutos da estação, as seguintes casas: 2 casas com tres quartos e duas salas e mais dependencias (cada), e uma outra com os mesmos compartimentos e um porão habitavel; e mais uma avenida com 8 casas, todas ellas novas e alugadas, rendendo actualmente 9:5$000 mensaes. Ver e tratar no local á rua Camponezes n. 44, todos os dias ou na rua do Ouvidor n. 68, 1º andar, sala 11, com o sr. Barros. (S 29328)

TRILHOS NOVOS

Vende-se 400 ton. Rua de S. Pedro 6, sala 5. Tel. Norte 3444. (S 27905)

VENDEDORES

Precisa-se de bons vendedores para venda de artigos de bolsa muito perguntados. Off. E. S. n. 100, nesta folha. (S 27904)

HYPOTHECAS

Para predios bem localizados, disse de capital. João Dale. Rua da Candelaria 16, das 16 ás 17 horas. (S 29270)

Terreno em Copacabana

Vende-se na rua Barata Ribeiro, 8 x 34 1|2 metros; trata-se na mesma rua n. 271, com o sr. C. Dumas. Tel. Ipanema 594. (S 28311)

SALA E QUARTO

Moça protegida precisa de quarto sala mobilada, no centro. Cartas para E. F. R. nesta redacção. (S 28346)

BANHOS DE MAR

Familia residente nesta capital deseja casa mobilada, por dois ou tres mezes, em qualquer das praias de Nictheroy. Informações telephone Central 4670. (S 28348)

PHARMACIA

Precisa-se de um meio pratico. — Trata-se na rua da Passagem n. 141, Botafogo. (S 28325)

DESPACHANTE TERRESTRE

Offerece-se um com grande pratica do serviço em geral, da E. F. Central, Trafego Mutuo e Leopoldina; tendo regular relações no commercio, para casa commercial de movimento ou agencia de despacho. Carta nesta redacção a Fabio. (S 29273)

2º andar no centro

Aluga-se confortavel com nove salas, sendo tres para a rua do Ouvidor; serve para familia de tratamento, empreza, escriptorio ou pequena pensão, sociedades, etc. — Largo de S. Francisco n. 14. (S 27913)

PORTA

Aluga-se uma. Assembléa 20. (S 27291)

COPACABANA

Aluga-se uma casa com dois quartos, duas salas, a quem ficar com o dormitorio e sala de jantar. Aluguel 350$000, sem contrato. Trata-se á rua Barroso n. 218. (S 28363)

ESCRIPTORIO

Precisa-se um corsentista com pratica. Escrever á caixa postal n. 400, declarando o que pretende. (S 28365)

Empregado cobrador

Precisa-se de um cobrador que preste fiança de rs: 5:000$000 (commercial), bom ordenado. Avenida Rio Branco 137, 3º andar, sala 24. (S 27728)

CASA NA GAVEA

Aluga-se, de novembro em deante, pelo tempo de seis mezes, uma casa mobilada a pequena familia, situada em pouco acima do ponto dos bondes. Cartas para esta redacção a M. M. M. (S 27924)

PRECISA-SE

Encadernadores, pautadores e compositores, á rua Silva Jardim 33. (S 29340)

Dormitorio Leandro Martins

Vende-se um de tres corpos, com dez peças, de peroba de Campos, com embutidos de Bois de Rose e marmores Breché-Violeta; para ver e tratar á Avenida Mem de Sá n. 34, loja. (S 29271)

Casa - Petropolis

Aluga-se mobilada. Informações pelo telephone Sul 2509, ou na Papelaria Bastos. Uruguayana n. 19. (S 27683)

Casa em Petropolis

Aluga-se uma mobilada para pequena familia. — Trata-se na mesma rua Quatorze de Julho n. 64. (S 27720)

QUARTO

Aluga-se optimo, proximo aos banhos de mar. Rua Barão do Flamengo n. 42. Tel. B. M. 3235. (S 29132)

MOTORES

Electricos de 1, 1 1|2, 2, 3, 5, 10, 15 e 100 H. P.; dynamos e grupos, preços de occasião. — RUA VISCONDE ITAUNA N. 7. (S 27800)

Aos espiritas e esoteristas

Já saiu o n. 14 do "Rio Psychico", com esplendida collaboração nacional e estrangeira. Para assignaturas, Assembléa n. 43, Rio. (S 29177)

STUDEBAKER

Vende-se, quasi novo. — RUA DA CARIOCA N. 43. (S 28184)

PREDIO

Vende-se um á rua do Rezende n. 10, com tres pavimentos, livre e desembaraçado. Offertas a Julio Vieira & Comp. Rua do Senado n. 222. Garage. (S 28225)

CASA

Vende-se ou aluga-se, á rua Jardim Botanico n. 103, Gavea, acabada de construir, boa apparencia e de solida construcção, tendo cinco quartos e demais dependencias. Trata-se á rua Visconde de Silva n. 37 — Botafogo. (S 28210)

JOCKEY-CLUB

GRANDE PREMIO "JOCKEY CLUB DE MONTEVIDÉO"

"CLASSICO DR. F. V. DE PAULA MACHADO" E PREMIO "SUL-AMERICA"

PROGRAMMA OFFICIAL DA 18ª CORRIDA, A REALIZAR-SE EM 21 DE OUTUBRO DE 1923

A's 12.30 — 1º pareo — Premio MEYRICK — 1.450 metros — Premios: 3:000$ e 600$000

1	La Cenicienta	49 kilos
2	Independencia	52 "
3	Ripon	54 "
"	Sansonette	49 "

A's 13.05 — 2º pareo — Premio MELIK — 1.450 metros — Premios: 3:000$ e 600$000

1	Nympha	51 kilos
2	Luzeiro	51 "
3	Espirita	49 "
4	Trinta e cinco	53 "
5	Diamantina	49 "
6	Oriana	52 "
7	Cambraia	54 "

A's 13.40 — 3º pareo — Premio BIG BOY — 1.600 metros — Premios: 3:000$ e 600$000

1	Sombra	54 kilos
2	Digitalis	50 "
3	Lyrio	50 "
4	Veterana	49 "
5	Mulatinha	50 "
5	Pobbe Juglar	47 "

A's 14.15 — 4º pareo — Premio Classico DR. F. V. DE PAULA MACHADO — 1.600 metros — Premios: 6:000$, 1:200$ e 300$000

1	Ocarina	54 kilos
2	Passasunga	53 "
3	Ophelia	54 "
4	Quorum	52 "
5	Aristéa	52 "
6	Tribuna	52 "

A's 14.50 — 5º pareo — Premio RAMALERO — 2.000 metros — Premios: 3:000$ e 600$000

1	Moreno	54 kilos
2	Marathon	54 "
3	Galarin	50 "
4	Turrão	51 "
5	Camorra	50 "

A's 15.30 — 6º pareo — Premio LA VELOCE — 1.750 metros — Premios: 3:500$ e 700$000

1	Molecote	54 kilos
2	Liró	50 "
3	Neurosis	52 "
4	Nero	54 "

A's 16.10 — 7º pareo — Premio SUL AMERICA — 1.600 metros — Premios: 5:000$ e 1:000$000

1	Hercules	53 kilos
2	Mirasol	51 "
3	Eclipse	48 "
4	Mirante	55 "
"	Nijinsky	49 "
5	Lyrio	50 "
"	Nassau	55 "

A's 16.50 — 8º pareo — *Grande Premio JOCKEY CLUB DE MONTEVIDÉO* — 2.800 metros — Premios: 15:000$, 3:000$ e 750$000

1	MOSTRADOR	54 kilos
2	BURLON	50 "
"	ATTA BABY	42 "
3	DIVINO	49 "
4	BLACK JESTER	57 "
5	HERIOT	42 "
6	MIMOSA	50 "
7	ESCLAVA	45 "
"	ALGARVE	47 "
8	GALARIN	45 "
9	SALERNO	47 "
10	WHISPER	40 "

A's 17.30 — 9º pareo — Premio PARADE — 1.450 metros — Premios: 3:000$ e 600$000

1	Norma	55 kilos
2	Narceja	50 "
3	Andromeda	47 "
4	Cambraia	54 "
5	Aeroplano	55 "

Rio de Janeiro, 18 de outubro de 1923.

A Commissão Directora de Corridas. (19501)

VIGOR GENITAL

Milhares de homens através do todo o mundo acham-se restaurados da sua força genital, pelo triumpho da sciencia medica, que é o Elixir de Sorét. Só contém ingredientes vegetaes. Age assombrosamente no systema nervoso. Nunca produz reacção. Approvado pela Directoria Geral da Saude Publica. Formula de Jean Roseaux & C. (1859)

FACTURAS ASSIGNADAS —

As leis do imposto sobre lucros e das facturas assignadas exigem que os contribuintes façam escripta bem feita. Quem não sabe, compre o "Methodo Pratico de escripturação Mercantil", systema mixto, nova edição, ADAPTADO E RESUMIDO pelo prof. Tavares da Silveira, ex-director da Escola de Commercio de Sta. Rita de Sapucahy, escripto especialmente para ensinar ao commercio deante dessas leis; approvado pelo Thesouro; elogiado pelas autoridades. São modelos de livros e documentos, simulando a escripta d'um negociante um anno inteiro, com explicações para entender tudo. Methodo economico e facil. Unico que serve a quem quer escripta LEGAL E SIMPLIFICADA. Por elle qualquer fará sua escripta, dispensando guarda-livros. Basta seguir os modelos. Serve para as profissões liberaes, querendo escripta sob forma commercial. Pedidos só á Empresa Editora "O Industrial", Sta. Rita do Sapucahy, Sul de Minas. Preço 20$000. Pelo correio, sob registro, mais 2$500. (Remette-se para todo o Brasil. Não tem revendedores em parte alguma. Peçam directamente). Envia-se gratis, a quem pedir, album completo de attestados e informações. (9774)

Gets-It Extractor de Callos

Completo allivio de dores de callos é instantaneamente obtido apenas se applique o "Gets-It". A sua acção efficaz sobre qualquer callosidade é tão rapida que causará verdadeira surpresa. Seja o callo velho ou

A acção do "Gets-It" é instantanea.

novo; duro ou molle; apenas se applique duas ou tres gotas d'este callicida a dor pára instantaneamente, e o callo em poucos segundos e sem a menor dor pode ser extrahido com as pontas dos dedos. Só soffre dores de callos quem quer, porque o "Gets-It", o melhor callicida jamais inventado, custa uma insignificancia. O genuino "Gets-It" é facil de reconhecer, porque todos os pacotes e rotulos dos frascos têm a marca da fabrica (um callo sobre um pé humano), e deve-se recusar qualquer outro. Fabricado por E. Lawrence & Co., Chicago, E. U. A. Unicos distribuidores no Brasil: GLOSSOP & CO., Rio. (3798)

Velledina

Formula do Dr. Gouvêa Freire. Usem com segurança, contra a Grippe e resfriamentos. Dois comprimidos por dia, são poderoso preservativo desses males. Drogaria Pacheco, Andradas, 45. Orlando Rangel, drogarias e pharmacias. (S 27890)

Anemil e Anemiol

Curam: — Anemia, Opilação, pallidez, fraqueza, desanimo, cansaço. (11409)

SYPHILIS VICIOS do SANGUE

IODURETOS e BI-IODURETOS SOUFFRON

CHIMICAMENTE PUROS

Nem intolerancia, nem intoxicação

Approvados pela Inspectoria Geral de Hygiene do Rio de Janeiro

Etablissements ALBERT BUISSON

157, Rue de Sèvres, Paris

E TODAS AS PHARMACIAS

(14841)

Fabrica de papeis pintados "SANTA IZABEL"

Premiada com medalha de ouro nas Exposições de S. Francisco da California 1915 e Montevidéo 1919. Medalhas de Ouro na Exposição Internacional de 1923. J. A. da Silveira & Cia. Armazem e escriptorio: rua Buenos Aires, 120. Tel. N. 1649. Fabrica e deposito: rua Visconde de Santa Isabel, 267 e 269. Tel. V. 1919. (19366)

MENSTROL

Poderoso fortificante e especifico das molestias de Senhoras. Supressão e atrazos ou visitas dolorosas, flores brancas, anemia, colicas uterinas, pallidez das mocinhas, accidentes da edade critica. Preparado vegetal. (18179)

MÃE MARIA
Attenção
MÃE MARIA

Communica á sua numerosa e distincta clientela, que mudou-se para a Rua do Cattete n. 77, sobrado, Rio, entrada tambem pelo Becco do Rio, 12, onde continúa a attender a sua numerosa e distincta freguezia. (19493)

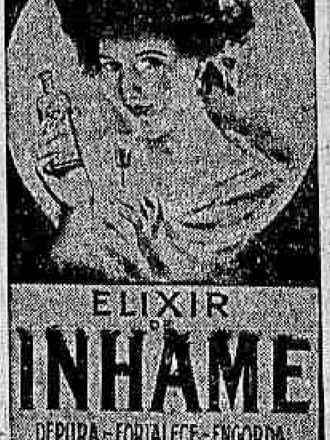

(19402)

Sala para escriptorio

Aluga-se uma grande e confortavel sala de frente com tres janellas espaçosas, propria para escriptorio, no primeiro andar do predio á rua do Ouvidor n. 74, entrada pela loja, onde se trata. (19476)

LEME

Alugam-se, em casa de pequena familia, dois excellentes quartos de frente, mobilados, proximo á praia. Pedem-se referencias. — Ver e tratar á rua Copacabana n. 39. (S 29255)

SALA DE FRENTE

Aluga-se uma sala de frente á rua S. José n. 39, 2º andar, para casal sem filhos ou escriptorio. — Trata-se na mesma rua acima. (15547)

PILULAS VIRTUOSAS

(Pilulas de Papaina e Podophylina)

Empregadas com successo nas molestias do estomago, figado ou intestinos. Estas Pilulas, além de tonicas, são indicadas nas dyspepsias, dôres de cabeça, molestias do figado e prisão de ventre. São um poderoso digestivo e regularizador das secreções gastro-intestinaes.

A' venda em todas as pharmacias. Vidro, 2$000. Depositarios: — J. M. Cardoso & Comp. Rua dos Andradas n. 72. Rio de Janeiro. (14347)

Fossas Sanitarias "Inco"

approvadas pela Saude Publica

A PRESTAÇÕES

Sjoestedt Brothers

RUA OURIVES N. 56. (16813)

Predios e terrenos

Quem precisar comprar, vender ou hypothecar, procurem Ismael Moita, no Becco das Cancellas n. 10, sobrado, das 12 ás 17 horas. (19682)

SALA E QUARTO

Aluga-se bem mobilada, com café pela manhã, a cavalheiros distinctos, em casa de familia estrangeira. Informações com o sr. Henrique, á rua da Alfandega n. 112. (19455)

Doenças de ouvidos garganta nariz bocca

Cura garantida e rapida do OZENA (fetidez do nariz) processo inteiramente novo.

professor livre desta especialidade na Faculdade de Medicina do Rio de Janeiro. Consultorio: Rua da Assembléa n. 13, sobrado, das 12 ás 6 da tarde. (S28381) S

CALCARINA

FACILITA A DENTIÇÃO
COMBATE A ANEMIA E
CURA DIARRHEA
SEM IRRITAR O ORGANISMO
PREÇO 2$000

(S 27892)

Qual deve ser o tonico das moças?

O "GUARANIL", porque além de ser poderosissimo, cura espinhas de origem intestinal e fermentações. Conserva a mocidade, melhora a pelle e provoca appetite. Verdadeiro policia do organismo, sendo unico no genero. (11328)

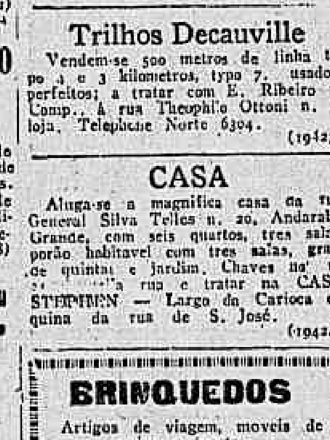

(19401)

SELLOS DO BRASIL

Em lote, archivos ou collecções, desejamos comprar, bem como collecções universaes importantes. Offertas a Sanchez & Comp., Avenida Anhangabahú n. 7, S. Paulo. — Mensalmente fazemos viagens até ahi. (17989)

OZENA
(FETIDEZ NASAL)

Cura garantida e rapida, pelo DR. EURICO DE LEMOS "especialista de doenças de garganta, nariz, ouvidos e bocca". Professor livre da Faculdade de Medicina do Rio de Janeiro. Consultorio, rua da Assembléa n. 13, sobrado, das 12 ás 6 horas da tarde. (S28381) S

Escola de Côrte

A mais antiga e conhecida, curso completo em 24 lições (tres mezes), sendo o ultimo gratuito para pratica; 12 lições de côrte 50$, e 12 de chapéos, 50$000, no atelier de Mme. Vivi, á rua Sete de Setembro n. 135, sobrado. Telephone Central 547. (1334)

Papel de aluminio

EM DIVERSAS CORES: 35m2 por kilo

BRANCO: 40 e 50m.2 por kilo

Preços excepcionaes — Substitue com enorme vantagem o papel de estanho

EWEL & COHEN LTDA

ANDRADAS, 44. Tel. N. 1986 (19440)

CAMA NICKELADA

Fabricação estrangeira, para casal, vende-se uma reformada. Ver e tratar á rua Theophilo Ottoni n. 81, 1º andar. (S 27886)

ASCENSORES

Vendem-se dois em perfeito estado, sem uso algum, no Mercado Municipal. Praça Central n. 60. (S 29166)

Trilhos Decauville

Vendem-se 500 metros de linha typo 2 e 3 kilometros, typo 7, usados, perfeitos; a tratar com E. Ribeiro & Comp., á rua Theophilo Ottoni n. 1, loja. Telephone Norte 6304. (19423)

CASA

Aluga-se a magnifica casa da rua General Silva Telles n. 20, Andarahy Grande, com seis quartos, tres salas, porão habitavel com tres salas, grande quintal e jardim. Chaves no n. ... rua e tratar na CASA STEPHEN — Largo da Carioca esquina da rua de S. José. (19424)

BRINQUEDOS

Artigos de viagem, moveis de vime e tapetes.

Comprem na CASA SÃO FRANCISCO.

Rua 7 de Setembro 162

(junto á egreja de S. F.co) (14376)

Palacete em Copacabana

Vende-se um recentemente construido com mobilia apropriada ou completamente mobilado, tem 5 salões, 9 bons quartos, garage e mais dependencias, proprio para familia de alto tratamento, situado no melhor ponto para banhos de mar; para mais informações dirija carta para o escriptorio desta folha á H. W. SILVA. (19678)

Caixas d'Agua Higienicas

Systema "Gainer" patente n. 9071

EM CIMENTO ARMADO. 30 % MAIS BARATO QUE AS CAIXAS COMMUNS.

Duração eterna.

Sjoestedt Brothers

Rua Ourives n. 56. (16814)

Professora Allemã

Com grande pratica de ensino. Lecciona, em casa das alumnas, inglez, allemão e francez pelo melhor methodo. Informações pelo telephone Sul 3385, com d. Ida. (17931)

CORRÊAS

Aluga-se por seis mezes, para familia de tratamento e que não tenha pessoa de molestia contagiosa, uma linda vivenda e mobilada, na Estrada do Cannavial; com quatro quartos, duas salas, copa, cosinha e banheiro. Preço 400$000. Trata-se na mesma. (S 28403)

O TONICO MAIS PODEROSO

PARA COMBATER A ANEMIA

impõe-se, de accordo com os medicos mais celebres, uma alimentação phosphorada. Entre os preparados phosphatados a PHYTINA occupa uma posição de destaque, pois emquanto que os preparados mencionados se compõem de phosphoro mineral, o qual não é aproveitado pelo organismo, a PHYTINA, contrariamente a elles, contém 22,8 % de phosphoro, extrahido das sementes vegetaes, isto é completamente assimilavel pelo organismo.

Por conseguinte, tomando-se a PHYTINA, administra-se ao organismo o elemento para que possa curar-se com maior rapidez, e tal é a efficacia deste tratamento, que em poucos dias o doente melhora notavelmente: come com apetite, engorda, fortalece-se e recupera visivelmente as forças. Frequentemente, depois de 15 dias de começado o tratamento com a PHYTINA, nada mais existe do estado anterior, e o paciente sente-se cheio de forças e energias, gozando novamente o prazer de viver.

A' venda nas drogarias e pharmacias, em comprimidos e granulada.

a PHYTINA

Reintegra a Vitalidade

Representantes exclusivos para o Brasil: HERM. SCHUBACK & CIA. — Rua Candelaria, 83 CAIXA POSTAL N. 237. —:— Rio de Janeiro.

Fabricantes:

Société pour l'Industrie Chimique á Bale Basiléa — Suissa. (14367)

TÃO BOM COMO, MELHOR SINÃO SUPERIOR O CHRONOMETRO "LEVIS" SE VENDE POR PREÇO AO ALCANCE DE TODOS NAS BOAS CASAS EXIJAM O BOLETIM DE GARANTIA (3029)

Bon Ami

PARA ... AR.
Os pós e pomadas usados para limpar metaes dissolvem as manchas, mas damnificam tambem o metal. O Bon Ami limpa melhor e não risca nem damnifica o metal.

O Bon Ami contém uma materia mineral branda e escumosa, que faz desapparecer as manchas e sujidade, por um processo physico, em vez de o fazer por meio de um processo chimico.

O Bon Ami é mais limpo e de uso mais facil do que qualquer outro meio de limpar metaes. Não é oleoso e não tem máo cheiro. Póde ser empregado com toda a confiança em utensilios de cozinha, porque não contém acidos.

Agentes geraes para o Brasil: TELLES, IRMÃO & CIA. Rua Florencio de Abreu, 5 S. PAULO.

Rua Visconde de Inhaúma n. 76. RIO DE JANEIRO. (14324)

RIO COMPRIDO

Vende-se um predio e chacara proprio para familia de tratamento. — Para informações á rua Primeiro de Março n. 7. (S 29069)

Escriptorio commercial

Aluga-se grande sala em primeiro andar, para escriptorio commercial ou companhia. — Para informações á rua Primeiro de Março n. 7. (S 29069)

IPANEMA

Vende-se um lote de terreno na rua Vinte e Oito de Agosto, canto da rua Farme de Amoedo. — Trata-se á rua Primeiro de Março n. 7. — Telephone Norte n. 1594. (S 29069)

Ponto de negocio

Vende-se um, magnifico, constando de uma casa com quatro quartos, duas salas, cozinha, despensa, dois bons armazens, tendo agua encanada, situado no cruzamento de quatro estradas, tendo boa freguezia e fazendo excellente negocio. Dispõe de um stock de dez a doze contos e tem quatro alqueires geometricos de terras, cercadas por arame farpado, assim como pastos superiores. Tem tambem uma vargem de primeira ordem, propria para cereaes e legumes, duas casas de palha, novas, 20 cabeças de gado de crear, de qualidade superior, quatro animaes de sella, uma egua, uma horta, dois gallinheiros, uma mangueira, uma carroça, uma coberta para carros e cavalleiros, um jardim, um curral para gados, a 2 1|2 kilometros da estação de S. José do Rio Preto, clima egual ao de Petropolis. Quem pretender, dirija-se ao sr. Arthur José da Silva — Venda do Corrego — S. José do Rio Preto. ESTADO DO RIO. (S 29068)

Harley-Dawidson

Vende-se com pouco uso. — Preço: 2:000$000. Perremond. — Avenida Central n. 180. (S 27519)

FUNDIDORES

Precisa-se nas officinas da Companhia City, á Avenida Pedro Ivo, canto da Avenida do Mangue. (S. 22956)

PREDIO

Aluga-se um bom predio para familia de tratamento, á rua d. Anna Nery n. 516; para tratar no Mercado Novo, á rua XI ns. 86 a 92, com o sr. Lisboa. (S 29182)

OURO

Compra-se de 4$000 a 6$000; prata, platina, joias, etc. Rua da Carioca n. 36. Joalheria A' Joia. (S 21686)

APARTAMENTO

Aluga-se um ricamente mobilado em casa de todo respeito, sem pensão — Rua do Lavradio n. 5. (S 25982)

SALA DE FRENTE

Em casa de familia cede-se uma a casal de tratamento. Pedem-se referencias. Haddock Lobo 224. (S 25974)

MANICURA
Mme. Marie Louise

Avenida Rio Branco n. 142, 1º andar. Entrada pela camisaria. (S 27856)

BARATA DE LUXO

Vende-se uma, com cinco logares; machina Minerva, carrosserie de muito gosto, toda de alluminium e no mais perfeito estado. Propria para sportman. Preço rs: 22:000$000, a dinheiro. Póde ser vista a qualquer hora, na officina Packard, onde tambem se trata com o sr. Carvalho, á rua Muniz Barreto n. 44. (S 28188)

Aos proprietarios

Da rua S. Francisco Xavier, transversaes até Praça Saens Penna e Collegio Militar. Compra-se uma boa vivenda, em centro de terreno, com jardim, cinco quartos, sala de jantar, visita, banheiros, copa, quarto de creado; construcção solida e bom quintal, de 50 a 55 contos de réis; negocio directo. Trata-se com Infante, Rua dos Invalidos n. 16, sobrado, das 2 horas da tarde até ás 4. (S 27868)

BARATA FORD

Vende-se uma typo sport, rodas de arame, quasi nova. Facilita-se o pagamento. Praia de Botafogo 78. (S 28189)

SALA INDEPENDENTE

Aluga-se a casal de tratamento com pensão, á rua Tavares Bastos n. 30. (Cattete). (S 29188)

PIANISTA

um se offerece para cinema ou orchestra de club. Cartas neste jornal para "ARBAR" — Urgencia. (S 27839)

Para luto urgente

TEL.: CENT. 4000

Mediante chamado, enviaremos a domicilio amostras e pessoal para tomar as medidas necessarias, sendo executada com rapidez e perfeição qualquer encommenda.

Peçam o nosso catalogo de lutos

Parc Royal

A Maior e a Melhor Casa do Brasil (19616)

COMPRA-SE

Instrumentos de engenharia, á rua da Assembléa n. 69. (19313)

CASA ROCHA

Instrumentos de engenharia e optica, está funccionando provisoriamente. Rua da Assembléa n. 69, sobrado, até reconstrucção do antigo predio. (19514)

LEME

Vende-se bella vivenda na rua Gustavo Sampaio n. 216. Trata-se na rua Buenos Aires 112, sobrado. (S 27769)

"INVISIVEIS"

S. B. CARIDADE E VIRGEM MARIA

Qualquer pessoa que depois de muitos cuidados com a sua saude não tenha conseguido melhoras satisfactorias deve pedir um diagnostico á Sociedade Beneficente acima, para obter o beneficio desejado.

E' preciso mandar o nome, filiação, edade, endereço e um envelloppe sellado para resposta. Cartas para a Caixa postal 1916 — Rio de Janeiro. (594)

PENSÃO VELLOSO

Salas e quartos bem mobilados. — Mezas pequenas. Banhos quentes. Telephone Beira Mar 1.220. Rua Marquez de Abrantes n. 92. (S 29084)

Quem

desejar uma calça com dobra perfeita deve usar o dobrador "BRASIL", uma calça bem dobrada dá ao homem e seu traje um chic incontestavel de elegancia. O dobrador BRASIL, é o unico e mais approvado e, por isso, indispensavel. Preço: 5$000. Companhia Brasil. Rua Eça de Queiroz 38, Villa Marianna, São Paulo. (17818).

CASA NO CATTETE

Traspassa-se o contrato de uma boa casa de dois pavimentos, aluguel barato, a quem ficar com os poucos moveis. Serve para pequena pensão. — Trata-se á rua do Cattete n. 238. (S 27689)

TERRENO

Na zona beneficiada da Lagôa, á rua Maria Amalia, a poucos metros do bonde e da Av. Epitacio Pessoa, vende-se 12 x 30 metros. Bello local e não é de aterro. Telephonar ao dr. Dantas. V. 2241 ou B. M. 2780. (S 27639)

ELIXIR DE INHAME

depura fortalece engorda (595)

BOTEQUIM

Traspassa-se um fazendo bom negocio. Contrato por cinco annos, commodo para familia. Rua das Neves n. 138. — S. Gonçalo, Nictheroy. (S 27523)

500$ a 1:000$

POR MEZ!

Todos podem ganhar adquirindo um apparelho "ELECTRO-PLATING" de dourar, pratear e nickelar. Seja o primeiro em sua localidade; mande sem demora o seu endereço que lhe remetterei informações detalhadas. A. Castanho — Rua Francisca Miquilina, n. 13 — Caixa Postal, 2002 — SÃO PAULO.

TERRENOS

Vendem-se os ultimos promptos a edificar, nas novas ruas Pereira Barreto e Eduardo Ramos, entre Club Athletico e Alzira Brandão, proximo á Conde de Bomfim, de 8:800$000 a 22:000$000. Para tratar com os proprietarios á Avenida Rio Branco 61, 1º andar. (S 28029)

CLINICA DE DOENÇAS DO RECTUM E ANUS

Tratamento especial indolor das HEMORRHOIDAS

Sem operação.

Dr. Raul Pitanga Santos

da Faculdade de Medicina.

Passeio 56, sob. de 1 ás 4 (16636)

QUEREIS?

Concertar o seu relogio por mais escangalhado que esteja? Tem artista allemão na joalheria Luiz Catani, á rua de S. José n. 81. (S 27818)

PREDIO EM STA. THEREZA

Vende-se um, de onde se descortina toda a cidade e bahia, servindo para renda e moradia propria. Preço 100 contos. Para tratar e informações á rua Uruguayana n. 97, com o sr. Moura, das 2 horas da tarde em deante. Facilita-se o pagamento. (S 28295)

ACTOS FUNEBRES

Eduardo Carlos Ribeiro
(RICO)

Alvaro Nina Ribeiro, Luis Carlos Junior, Marcello Castello Branco, Victorino Vianna de Carvalho, Frank Swales e Luis Antonio de Helford, intimos amigos de EDUARDO CARLOS RIBEIRO (Rico), convidam os parentes e amigos do extincto para a missa de setimo dia que em intenção de sua alma fazem celebrar segunda-feira, 22 do corrente, ás 10 horas, na egreja da Candelaria. (S 28379)

Dr. Eugenio Guimarães Rebello
(1º ANNIVERSARIO)

Viuva Guimarães Rebello, Henrique Rebello, Leopoldo Capanema e senhora, convidam seus amigos e parentes a assistirem á missa que mandam celebrar por alma de seu inesquecivel esposo, pae e sogro, ás 9 1|2 horas da manhã de segunda-feira, 22 do corrente, no altar-mór da egreja de S. Francisco de Paula. (S 28362)

Americo de Araujo Ferreira

Augusto e Ermelindo de Araujo Ferreira, Clara e João Rodrigues Ferreira, Antonio de Araujo Corrêa e familia, Altina e Palmyra de Araujo Ferreira, Domingos José Leitão e familia, Arthur Cardoso e familia e demais parentes, agradecem ás pessoas que enviaram pezames e acompanharam os restos mortaes do saudoso irmão, sobrinho e primo AMERICO DE ARAUJO FERREIRA, e convidam as pessoas amigas a assistirem á missa de setimo dia que mandam celebrar terça-feira, 23 do corrente, ás 8 1|2 horas, no altar-mór da egreja de S. Francisco de Paula. Desde já se confessam agradecidos. (S 28371)

Ary Moure

Celso Moure e Carolina Pinto Moure, participam o fallecimento de seu querido filhinho ARY, hontem, e convidam todos os parentes e amigos para acompanharem os restos mortaes, saindo o feretro da rua Carmo Netto n. 171, hoje, ás 4 horas da tarde, para o cemiterio de S. Francisco Xavier, ficando antecipadamente gratos. (S 27916)

Isabel Dias de Castro Silva

Dr. Francisco de Paula Dias de Castro e Paulo Emilio Loureiro de Andrade, convidam seus parentes e amigos a assistirem á missa de setimo dia que por alma de sua saudosa irmã e cunhada ISABEL DIAS DE CASTRO SILVA, mandam rezar quarta-feira, 24 do corrente, ás 9 horas da manhã, na egreja de S. Francisco de Paula, agradecendo desde já o seu comparecimento a esse acto de religião e piedade. (S 29279)

Francisca de Souza Goms
(VICA)
(1º ANNIVERSARIO)

A familia Julio Pedroso de Lima manda celebrar uma missa por alma de sua inesquecivel prima, hoje, sabbado, 20 do corrente, ás 9 1|2 horas, no altar-mór da egreja de Nossa Senhora do Carmo, (á rua Primeiro de Março). (S 28327)

Dr. Paulo Silva Araujo
(5º ANNIVERSARIO)

A familia Silva Araujo manda rezar uma missa por alma do seu nunca esquecido PAULO, na proxima segunda-feira, 22 do corrente, ás 10 1|2 horas, no altar-mór da egreja de Nossa Senhora do Carmo, á rua Primeiro de Março. (S 29266)

Pedro Cesar Forain
(30º DIA DO SEU FALLECIMENTO)

Julio Forain, senhora e filhos, Louis Forain, senhora e filha, Noemia Forain Bragança, marido e filhos, Zilda Forain Penna Bastos, marido e filho, Lucio Forain, Blanche Forain, Louise Forain Ayres da Silva, marido e filhos, convidam os seus amigos e parentes para assistirem ás missas que serão rezadas em intenção do seu querido filho, irmão, cunhado, tio e sobrinho PEDRO CESAR, ás 8 1|2 horas de segunda-feira, 22 do corrente, no altar-mór da egreja N. S. do Loreto em Jacarépaguá, e ás 9 1|2 horas de terça-feira, 23 deste mez, no altar-mór da egreja N. S. do Rosario (largo da Sé), antecipando desde já os seus agradecimentos por este acto de religião. (S 29213)

Emilia Rosa da Silva

Alfredo Emiliano Torres e filhos, Amelia Barbosa Lima e filhos, Amelia Martins e filhos, mandam celebrar missa de setimo dia por alma de sua irmã e tia EMILIA ROSA DA SILVA, quarta-feira, 24 do corrente, ás 8 1|2 horas, na egreja de S. Francisco Xavier, Engenho Velho. (S 28329)

Dr. Luiz de Souza Castro

José Bonifacio de Souza Castro, Hermenegilda de Castro Carvalho, filhos e noras, Antonio Luiz Pedro de Souza, senhora e filhos, Luiza de Castro Monteiro de Barros (ausente) e Genaro de Castro e filhos, convidam seus parentes e amigos para assistirem á missa de setimo dia que, por alma de seu irmão, cunhado e tio fazem celebrar segunda-feira, 22 do corrente, ás 10 horas, no altar-mór da egreja de S. Francisco de Paula. (S 29292)

Marianna Pitanga

Maria Sylvana Pitanga Pires, Antonio Olyntho dos Santos Pires, Maria Sylvana Olyntho, Maria Sylvino, Marianna, Helena, tenente Sylvino Pitanga de Almeida, Annita de Almeida Araujo, José Assumpção Viriato de Araujo e filhos, dr. Antonio Felicio dos Santos e familia, participam a seus parentes e amigos o fallecimento de sua querida mãe, sogra, avó, bisavó, cunhada e tia MARIANNA PITANGA, convidando-os para acompanharem o seu enterro, que sairá da rua Leite Leal n. 8, (Laranjeiras), hoje, 20 do corrente, ás 9 horas, para o cemiterio de S. Francisco Xavier. (S 29374)

Alfredo Clemente Oliveira

Benedicta Queiroz Oliveira e seus filhos, Aguinaldo Queiroz Oliveira, Zulmira Queiroz Oliveira, Oswaldo Queiroz Oliveira e Alfredo Queiroz Oliveira, irmã, cunhados, sobrinhos e sogra, participam a todos os amigos o fallecimento de seu bonissimo e idolatrado esposo e pae ALFREDO CLEMENTE OLIVEIRA, occorrido em 15 do corrente, e convidam a assistir á missa de setimo dia que será celebrada no altar-mór da egreja do Sacramento, ás 9 horas, segunda-feira, 22 do corrente. (S 29304)

Anna Josepha da Motta Albuquerque
(SINHA')

A missa de setimo dia pela alma de D. ANNA J. M. E ALBUQUERQUE, mandada celebrar por seu esposo, general Caetano de Albuquerque e filhos, terá logar na egreja da Cruz dos Militares, na proxima segunda-feira, 22 do corrente, ás 9 1|2 horas. (S 27972)

Celso Teixeira Valladão

Dr. Alfredo Valladão e seus filhos, dr. Haroldo Teixeira Valladão, Edgard Teixeira Valladão e Alfredo Teixeira Valladão, convidam os seus parentes e amigos para a missa de setimo dia que por alma do seu saudoso filho e irmão CELSO TEIXEIRA VALLADÃO, fazem celebrar hoje, sabbado, 20 do corrente, ás 10 horas, na egreja de Nossa Senhora do Carmo, á rua Primeiro de Março. (S 29276)

Alfredo Agapito da Veiga

Esther Agapito da Veiga e filhos, Francisco A. da Veiga e senhora, Eugenia A. da Veiga, Luiz A. da Veiga, Alvaro A. da Veiga e senhora, João Luiz Caminha da Silva, participam o fallecimento de seu marido, irmão e genro ALFREDO AGAPITO DA VEIGA, e avisam que o enterramento terá logar hoje, ás 9 1|2 horas, no cemiterio da Ordem do Carmo, saindo o feretro da rua Araujo Lima 79, Andarahy. (S 27901)

Antonio Longo

Viuva Catherina Scavlina Longo, os filhos, Angelica, Filomena, Ofelia, Vicente, Florenço, Remo, e o genro Ernesto Lauria, convidam aos parentes e amigos para assistirem á missa de setimo dia da morte do seu inesquecivel esposo, pae e sogro, que será celebrada no altar-mór da egreja do Carmo, na rua 1º de Março, no dia 22 do corrente, ás 9 horas, pelo que se confessam eternamente gratos. (S 27951)

Dr. Gustavo Peckolt

Arthur Alvares de Souza e familia, convidam a todos os amigos para assistirem a missa que mandam rezar pelo eterno repouso da alma de seu querido primo e amigo DR. GUSTAVO PECKOLT, hoje, sabbado, 20 do corrente, ás 10 horas, na egreja de S. Francisco de Paula. (S 27893)

Maria Joaquina de Rezende Marques
(FALLECIDA EM VELA DA FEIRA, PORTUGAL)

Joaquim Corrêa Marques e filhos, Julio Thomé Corrêa Marques e familia e demais parentes, Thomé & Comp., profundamente consternados com o fallecimento de sua prantenda mãe, sogra, avó e tia MARIA JOAQUINA DE REZENDE MARQUES, occorrido em Villa Feira, Portugal, a 14 do corrente, convidam as pessoas de suas relações a assistirem á missa de setimo dia que por sua alma mandam celebrar hoje, sabbado, 20 do corrente, ás 9 horas, no altar-mór da matriz de S. José confessando-se antecipadamente agradecidos. (S 29211)

D. Anna Januaria Guedes da Silva
(NICOTTA)

Fernandes Figueira, sua esposa e filhos, o dr. Fernando Guedes, sua esposa e filhos, viuva Maria Antonietta da Silva Garcia e filhos, viuva Candida Rosa e filhas, o dr. Ademaro de Lamare, sua esposa e filhos, mandam celebrar hoje, sabbado, 20 do corrente, ás 10 1|2 horas, no altar-mór da egreja de São Francisco de Paula, a missa de setimo dia por alma de sua prezada sogra, mãe, avó e bisavó D. ANNA JANUARIA GUEDES DA SILVA. A's pessoas amigas e aos parentes da finada agradecem desde já o comparecimento a esse acto. (S 29193)

Dr. Gustavo Peckolt

D. Alfonsina L. Peckolt, dr. Waldemar Peckolt e senhora, pharmaceutico Oswaldo Peckolt, viuva, filhos e noras, participam a todos os amigos o fallecimento de seu bonissimo e idolatrado chefe GUSTAVO PECKOLT, occorrido a 13 do corrente, e convidam a assistir á missa de setimo dia que será celebrada ás 10 horas, no altar-mór da egreja de S. Francisco de Paula, hoje, sabbado, 20 do corrente. (S 27643)

Francisca Bibiana Torres
(1º ANNIVERSARIO)

Alfredo Emiliano Torres e filhos mandam celebrar missa de 1º anniversario do passamento de sua idolatrada esposa e mãe FRANCISCA BIBIANA TORRES, segunda-feira, 22 do corrente, ás 9 horas, no altar-mór da egreja de S. Francisco Xavier, Engenho Velho. (S 29181)

Luiza Rodrigues

Manoel Rodrigues da Silva, senhora e filhos, Antonio da Costa Moreira, senhora e filhos, Antonio Joaquim Moreira, senhora e filhos, Leonor Rodrigues e filho, Manoel Teixeira Ribeiro, senhora e filhos, Antonio Chantra, senhora e filhos (ausentes) e demais parentes, agradecem penhoradissimos a todas as pessoas que velaram e acompanharam os restos mortaes de sua bonissima mãe, sogra e avó LUIZA RODRIGUES, e de novo convidam as pessoas de suas amizades a assistirem á missa de setimo dia que pelo repouso eterno de sua alma mandam celebrar segunda-feira, 22 do corrente, ás 9 1|2 horas, no altar-mór da egreja do Bom Jesus do Calvario, pelo que se confessam desde já agradecidos. (S 28264)

AO TINTUREIRO PARISIENSE

Casa de 1ª ordem — Lava chimicamente qualquer tecido, com especialidade as flanelas, palha de seda e vestidos finos de senhora. Limpa a secco, lava luvas de pellica, faz plissés e tinge com perfeição para luto em 24 horas. Avenida Salvador de Sá n. 46. Telephone 7337 Norte. (2719)

Grupo de oleo com 10 peças

Vende-se um de estylo moderno, com madeiras embutidas, forrado a seda, na rua Riachuelo n. 257, em leilão, hoje, ás 5 horas da tarde. (S 27954)

Pianola Fischer

Vende-se uma perfeita e nova, tocando com 83 notas, á rua Riachuelo n. 257, hoje, em leilão, ás 5 horas da tarde. (S 27954)

Café de Cevada Kº 2$8
e EXTRACTO DE MALTE

ALIMENTO FORTE — ACALMA OS NERVOS — DA' FORÇA — CRIA SANGUE!

Depositario geral: - Rua S. José, 23

Para negocio 20 % até 40 % desconto. (15100)

A VIDA EM VIDROS

Rhum Creosotado

DE ERNESTO SOUZA:
Iodo - Creosoto - Hypophosphito de calcio - Hypophosphito de Sodio - Glycerina.

BRONCHITE
ROUQUIDÃO ASTHMA

GRANDE TONICO
ABRE O APPETITE E PRODUZ A FORÇA MUSCULAR

Uma só dose é uma particula de "Vida" num organismo depauperado

GRANADO & C. 1º de Março, 14

CASA YORK
Assembléa 22 a 26

Avisa a sua estimada clientela que a liquidação de todo STOCK no valor de 1.000:000$000 para remodelação da fachada, continuará até o dia 31. Offerecendo-se por mais alguns dias a boa opportunidade em adquirir mercadorias a preços de occasião.

ARTIGOS PARA HOMENS, ROUPAS PARA CAMA E MEZA (9562)

ALUGA-SE um espaçoso quarto, bem mobilado, em casa de familia rua do Carmo n. 5, 2º andar. (S 27950) E

ALUGA-SE um commodo de frente, bem mobilado, a casal ou pessoa seria, em casa de familia, á rua Senador Dantas, 80. (S. 28147) E

ALUGA-SE no centro, esplendida casa com 3 salas, 4 quartos, despensa, copa, cozinha, quintal, banheiro, telephone, mobilada, ou passa-se. — Tratar á rua Ouvidor n. 68, 1º, sala 11, das 3 ás 5. (S 28242) E

ALUGAM-SE esplendida sala de frente, propria para atelier ou escriptorio, e um bom quarto, a casal ou rapazes e com pensão. Informa-se pelo telephone C. 4833, rua Carioca n. 40, 2º andar (elevador). (S 27802) E

ALUGA-SE quarto mobilado a S. de todo respeito e casal sem filhos, em casa de familia; travessa do Torres n. 19, sob., entre as ruas do Rezende e Riachuelo. (S 29220) E

ALUGA-SE o predio com sobrado e loja da rua Carlos Sampaio n. 62, esquina da rua Carlos de Carvalho (esplanada do Senado); para ver no mesmo e tratar á avenida Passos, 101, "Casa Mathias", não se attende pelo telephone. (S 29221) E

ALUGA-SE uma sala mobilada para escriptorio de advogado, á rua do Rosario n. 136, 2º andar; trata-se das 12 ás 5 horas, com cajor Drummond, (ou sem mobilia). (S 27878) E

ALUGA-SE um quarto bem mobilado e com pensão, a casal ou cavalheiros, rua Barão do Rio Branco 16 (antiga travessa do Senado). (S 28301) E

ALUGA-SE uma optima sala de frente, bem mobilada, com boa pensão, para dois rapazes do commercio, preço 400$, e uma vaga em outra com companheiro distincto, e do commercio, preço 200$ cada um, pagamento adeantado, tem telephone; proximo da Avenida. Rua 13 de Maio n. 36, 2º andar. (S 29176) E

ALUGA-SE quarto ou sala de frente, mobilado, para casal ou solteiros. Rua Riachuelo, 21, sob. (S 27832) E

ALUGA-SE um magnifico escriptorio, com limpeza, telephone e elevador. Avenida Rio Branco, 151, 2º andar. (S 27867) E

ALUGA-SE um lindo sobrado com um bello e grande terraço, á praça da Republica n. 203, entrada pela rua Visconde de Itauna n. 2; trata-se no mesmo. (S 29243) E

ALUGA-SE um bom quarto em casa de familia, bem mobilado, com limpeza e asseio; a dois moços. Preço 120$000, praça 15 de Novembro n. 34, 2º andar. (S 29210) E

ALUGA-SE bello escriptorio no ponto mais central da Av. Rio Branco, 149, 2º, com tel. e luz. (S 29234) E

ALUGA-SE o sobrado da rua Sant'Anna n. 210, perto da rua Frei Caneca, com 5 quartos e 2 salas e mais dependencias; para tratar no mesmo. (S 28280) E

ALUGA-SE um quarto mobilado, independente, a senhores do commercio, á rua Silva Manoel, 134. (S. 29099) E

ALUGA-SE um sobrado mobilado na rua do Cattete, com cinco commodos, cozinha, banheiro com aquecedor, telephone, etc. Trata-se na rua S. Pedro, 170, com Campos. (S. 28388) E

ALUGA-SE um commodo a uma senhora só, que trabalhe fóra, na rua Senador Pompeu, 76, sobrado. (S. 27933) E

ALUGAM-SE quartos sem moveis a rapazes do commercio, ou moças sós, em casa de outra nas mesmas condições, na rua da Lapa n. 39. (S 29334) E

ALUGA-SE para escriptorio ou consultorio, optima sala no sobrado, á rua 7 de Setembro, 199. E' muito clara, tem telephone, sala de espera luz e limpeza. (S 29265) E

ALUGA-SE, mobilada e por contrato, a elegante casa da rua Aqueducto, 665, (largo do França). Admiravelmente situada e propria para familia de tratamento, tem as seguintes accommodações: no pavimento terreo; gabinete, sala de visitas, sala de refeições, copa, cozinha, dispensa W. C., e lavanderia. No sobrado: 3 bons quartos, quarto para criados, banheiro e W. C. Tem jardim, quintal, bonde a porta e não tem ladeira. Pode ser vista até ás 16 horas. (S 29260) E

ALUGA-SE o predio á rua da Lapa n. 92, com tres pavimentos, pode ser separado e um sobrado n. 87, das 9 ás 12 horas. (S 27897) E

ALUGAM-SE duas bonitas salas de frente, juntas ou separadas, proprias para escriptorios, ou ateliers; rua S. José 79, 2º andar. (S 29295) E

ALUGA-SE um quarto de frente, mobilado, com boa comida, familiar e um para casal. Rua Paulo de Frontin, 99. Esplanada do Senado. Tel. C. 1788. (S 29290) E

ALUGAM-SE a senhores do commercio, bons aposentos mobilados e independentes, em casa de familia, á rua Silva Manoel n. 109. (S 28339) E

ALUGA-SE esplendido quarto com pensão, cozinha italiana, a casal ou rapaz do commercio. Rua Evaristo da Veiga n. 126. (S 27705) E

ALUGA-SE uma boa sala de frente, á Avenida Passos, 92; fornece-se pensão, refeições a meza 1$300 e a domicilio, 1$500. (S 28212) E

ALUGAM-SE quartos sem pensão; Av. Rio Branco n. 247. (S 29312) E

ALUGA-SE uma sala de frente e quarto junto, bem mobilado, com pensão, casa de casal que pede e dá referencias. Tel. Central 3671, todo conforto. (S 27012) E

ALUGA-SE um pequeno chalet, para pessoa de tratamento, ou para pequena familia, uma sala, tres quartos e mais dependencias, fogão a gaz e electricidade, distante da avenida Rio Branco um minuto. Informações, avenida Rio Branco n. 159, terceira porta. Objectos artisticos, da 1 ás 3 horas da tarde, com o sr. Santos. (S 27922) E

ALUGA-SE uma sala para escriptorio, na rua da Alfandega n. 132, sobrado. (S 28360) S

ALUGA-SE uma sala de frente, decentemente mobilada, a uma moça decente. Av. Henrique Valladares n. 77, terreo. C. 3350. (S. 27956) E

ALUGA-SE sala de frente, avenida Central, 39, segundo andar, das 2 ás 5, trata. (S. 28413) E

ALUGA-SE uma linda sala e quarto, com frente para Avenida Rio Branco, muito bem mobilado e com pensão, para casal de tratamento. Rua S. Bento, 30, 2º. (S. 27971) E

ALUGA-SE um quarto com pensão, á rua Evaristo da Veiga, 22, 1º

ALUGAM-SE 2 excellentes salas e 2 quartos, á rua do Rezende, 155. (S. 27961) E

ALUGA-SE a pequena familia distincta, o 1º andar do predio da rua Riachuelo, 256. (S. 27975) E

ALUGA-SE sala com 3 sacadas, sem mobilia, e com pensão, praça Tiradentes, 36, 2º andar. (S. 27955) E

ALUGA-SE bom consultorio com telephone e janella; rua Carioca n. 52, 1º andar, com o photographo. (S 28339) E

CASA — Aluga-se uma á rua São Salvador 72-A, chaves á padaria em frente, tratar á rua 1º de Março n. 2. (S 27566) E

QUARTO — Aluga-se em casa de familia, a um homem, com cama e mesa, preço 140$, rua da Alfandega 259, sobrado, dá-se refeições á mesa e domicilio. (S 29024) E

ALUGA-SE o predio n. 107, da rua Lopes da Cruz, com 3 quartos 1 sala, s etc. (S 28302) F

PRECISA-SE de um companheiro para sala, que dê boas referencias, á rua da Lapa n. 61. (S 28313) S

QUARTO com pensão, aluga-se a artistas ou a senhoras protegidas. Rua Conde Lage 34. (S 29208) F

Cattete, Laranjeiras, Botafogo e Gavea

ALUGA-SE um quarto mobilado, a cavalheiro de todo o respeito, casa de familia; rua Dois de Dezembro n. 31. Flamengo. (S. 27968) G

ALUGA-SE uma sala e quartos mobilados, Rua Santo Amaro, 69. (S. 28127) G

ALUGA-SE em casa de familia, um bonito aposento de frente, sendo duas salas e um quarto, banheiro ao lado, com aquecedor; juntos ou separados. Rua 2 de Dezembro n. 9, esquina da Praia do Flamengo. (S. 27969) G

ALUGA-SE em casa de familia de absoluto socego, boa sala de frente, bem mobilada, limpa e encerada, a casal ou a senhores de tratamento, na rua Corrêa Dutra, 168. (S. 28414) G

ALUGA-SE por 900$000 mensaes, uma grande e confortavel casa, com 9 quartos, amplas salas, banheiro e grande quintal, em rua transversal á praia de Botafogo. Para informações á rua S. José n. 78, sob., nos fundos. (S 28324) G

ALUGA-SE um espaçoso quarto com pensão, casa de familia. Rua Paysandu' n. 164. (S 28316) G

ALUGA-SE uma sala a dois ou tres moços solteiros, na rua S. Clemente n. 41. (S. 29233) G

SE O CONTRATOSSE

NÃO PRODUZIR O EFFEITO que annunciamos, para qualquer tosse, mesmo a tosse dos tuberculosos até ao 2º gráu, bronchites simples ou chronicas, falta de somno, dôres nos pulmões, irritação da garganta ou da larynge, coqueluche, asthma, constipação, grippe, etc., DEVOLVEREMOS IMMEDIATAMENTE O DINHEIRO, á RUA DE SANT'ANNA, 216, Rio. — Medicos notaveis o receitam. — Sabor agradavel. — Dóse: Adultos: 4 a 5 colheres por dia. — Creanças: colheres de chá. — *O CONTRATOSSE* deve ser usado quando todos os remedios falharem. (11329)

QUARTOS mobilados e com pensão, alugam-se por preços modicos, a pessoas distinctas, na Av. M. de Sá 201. Pensão Internacional. Tel. N. 471. (S 28490) E

SALA ou quarto de frente, mobilado com pensão, para um casal, em casa de pequena familia ou com outro casal. Cartas para este jornal para A. E. (S. 29264) E

DEPIL

Unico liquido que tira todos os cabellos sem irritar a pelle. (1077)

SALA e quarto — Casal de todo o respeito precisa alugar no centro, em casa de familia distincta, dois quartos, sendo um para escriptorio. Cartas com todas as informações necessarias, inclusive preço minimo, para S. A. 367, neste jornal. (S 29191) E

ALUGA-SE em casa de familia ingleza, um bom quarto a um ou dois rapazes do commercio, com café da manhã, á rua Candido Mendes, 19. (S. 28421) G

ALUGAM-SE esplendidas salas e quartos de frente, a casaes e senhores distinctos, com pensão. Rua Corrêa Dutra, 131. Tel. B. M. 2699. (S. 27976) G

ALUGA-SE em casa de familia, um pequeno quarto mobilado, por 60$000. Rua do Cattete, 3, sobrado. (S 28180) G

ALUGA-SE boa sala, bem mobilada, perto do Flamengo, a um ou dois cavalheiros distinctos ou casal que trabalhe fóra. L. do Machado, 7, 1º. (S. 27970) G

ALUGA-SE um bom quarto mobilado, na rua Corrêa Dutra, 140. Cattete. (S. 27973) G

ALUGA-SE uma sala de frente bem mobilada, a cavalheiro de tratamento ou a casal sem filhos. Cattete, 64. Teleph. Beira Mar 1905. (S. 27937) G

ALUGA-SE um quarto em casa de familia, sem pensão, somente a cavalheiros; á rua General Severiano n. 136. (S. 27932) G

ALUGA-SE uma sala de frente, sem mobilia, em casa de um casal de respeito, a pessoas em eguaes condições. Rua Correa Dutra 139. (S. 29301) G

ALUGA-SE um bom cobrador, conhecendo a praça, na capital; trata-se pelo telephone Beira Mar 2169; não faz questão de outro serviço — Manoel Soares. (S 27911) G

ALUGA-SE uma sala e um quarto, mobilados, rua Pedro Americo, 26. (S29169) G

ALUGAM-SE magnificos quartos, bem mobilados e esplendida pensão. Rua Correa Dutra, 27. (S 28176) E

ALUGA-SE bom apartamento, com ou sem pensão. Cattete n. 247, casa 13 — Villa Elite. Prox. ao L. do Machado. (S 27925) G

ALUGA-SE em casa de familia, um quarto com pensão, a casal sem filhos; rua Carlos Monteiro n. 39 — Cattete. (S 28361) G

ALUGA-SE bom quarto com ou sem mobilia, em casa de familia; tem telephone e banhos quentes e frios; rua Bento Lisboa n. 55. (S 27914) G

SEM FINS ESPECULATIVOS

Sem intuito nenhum especulativo e sim no de demonstrar, mais uma vez, ao publico como os interesses se alliam, quando o fornecedor é equitativo, e o consumidor é justo, — resolvemos effectuar uma VENDA EXTRAORDINARIA DE CALÇADOS PARA HOMENS E RAPAZES. Não mencionamos preços, para tornar mais agradavel a surpresa dos que nos honrarem com a sua preferencia; diremos, no emtanto, que a venda em questão não é de rebutalhos, mas de calçados finos e de inexcedivel acabamento, saidos das reputadas fabricas

Polar, Souto, Aliança, Fox, Minerva, Record, etc.

TERCEIRA CASA AZAMOR — O maior emporio de calçados para homens e rapazes Camisaria Roupas de Cama e Mesa

RUA DA CARIOCA, 41 (19503)

SOBRADO — Precisa-se de um, 1º ou 2º andar, com 5 quartos e 1 salas, ruas: S. José, 7 de Setembro, Assembléa, Rod. Silva ou proximidades. Resposta a G. A. escriptorio deste jornal. S 29282) E

SALAS — Alugam-se desde 100$, para escriptorios, ateliers, etc. Carioca, 32, 1º andar. (S 27642) E

Lapa e Santa Thereza

ALUGA-SE um espaçoso quarto com janellas para rua, mobilado, com todo o conforto, para moços solteiros ou casal sem filhos, que trabalhe fóra; á rua do Rezende, 104. Phone 2099 C. (S 29321) F

ALUGA-SE uma sala com ou sem mob., cozinha, logar limpo e socego; rua Aqueducto n. 290. B. M. 144; preço 90$000. (S 27615) F

ALUGA-SE uma casa recentemente construida, tendo todas as commodidades modernas e linda vista, a 2 passos do largo da Lapa, propria para familia de tratamento. Trata-se com o proprietario, á rua da Misericordia, 6. (S 28236) F

ALUGA-SE uma magnifica vivenda mobilada, em centro de jardim para familia de tratamento, com Hall, 2 salas, 4 quartos, banheiro com aquecedor, lavatorio, etc. Pomar e casa para empregado; pode ser vista das 10 ás 17 horas. Rua Santo Alfredo n. 48, ponto dos bondes de Paula Mattos. (S 29330) F

ALUGA-SE sala e quarto bem mobilados, juntos ou separados, a casal com filhos ou solteiros, bem serios; unicos inquilinos, á rua da Lapa n. 74. S 29341) F

TRASPASSA-SE o contrato de 4 annos de uma casa nova em Sta. Thereza, rua do Progresso 5, com 2 s. 5 q. varanda, jardim, com esplendida vista da bahia e mais dependencias a quem comprar os moveis novos e modernos que a guarnecem. Aluguel 400$ e impostos. Tratar na av. Mem de Sá 11, pharmacia. (S 29254) F

ALUGA-SE uma linda sala de frente a casal ou senhores do commercio, em casa de todo o conforto e de familia de respeito; rua do Cattete n. 341, proximo á praça José de Alencar. (S 28337) G

ALUGA-SE no (Hotel Astor), rua Xavier da Silveira, 80, salas e quarto a casaes e cavalheiros de tratamentos, agua corrente e installação electrica, em todos os quartos, com pensão). Tel. 1129 Ipanema. (S 26868) G

ALUGAM-SE esplendidas salas e quartos ricamente mobilados, com todo o conforto e asseio, telephones, banhos quentes e frios, cozinha de primeira ordem, logar muito socegado, casa de todo respeito, proprio para casaes e cavalheiros de fino trato, que apreciem o bem estar; rua Santo Amaro n. 81. Telephone B. M. 3682. (S 28371) G

ALUGA-SE uma esplendida sala e um quarto ricamente mobilados, com entrada independente, e janellas para jardim, a casal ou cavalheiro de fino tratamento, perto dos banhos de mar; rua Paysandu', 187. (S 28347) G

ALUGA-SE um quarto de frente, em casa seria, a moços; rua das Marrecas n. 15, sob. (S 29305) C

ALUGAM-SE juntos ou separados 2 salas e 2 quartos com janella; rua Silveira Martins n. 60, 1º andar. Phone B. M. 3635. (S 26633) G

ALUGA-SE uma sala ricamente mobilada, para casal ou senhor de tratamento, com pensão de 1ª ordem; rua S. Salvador n. 31, Cattete. (S 29026) G

ALUGA-SE a casa da rua Esteves Junior, 38, para tratar á rua de S. Pedro, 88, 1º andar, sala dos fundos, de 1 hora ás 4 da tarde. (S 29060) G

ALUGA-SE uma magnifica sala mobilada, sem pensão, a moço do commercio ou cavalheiro de tratamento; na rua Andrade Pertence n. 18, Cattete. (S 28250) G

ALUGA-SE espaçosa sala de frente, com pensão, á rua do Cattete, 339. (S. 28256) G

ALUGA-SE um quarto em casa de familia, o começo da rua Tavares Bastos, Cattete; informa-se na rua Bento Lisboa n. 91. (S 27847) G

ALUGA-SE uma sala de frente, ricamente mobilada, para casal, exclusivamente a familia, pensão de 1ª ordem, preço modico. Rua Silveira Martins 70, Flamengo. (S 27836) G

ALUGA-SE uma boa sala, á rua Corrêa Dutra, 31. (S. 29250) G

ALUGA-SE uma rica sala mobilada e um quarto, com todo o conforto hygienico, em casa de respeito, para pessoas distinctas. Rua Santo Amaro, 42. (S. 28291) G

AGUA DE COLONIA
RENY
E' superior á melhor estrangeira. Algumas gottas perfumam um banho. (10768)

ALUGA-SE excellente sala de frente, mobilada, na rua Correa Dutra n. 137. (S 27717) G

ALUGA-SE uma sala de frente, bem mobilada, em casa confortavel, a senhor de tratamento, sem pensão. Cattete, 51, sob. (S. 27778) G

CASA. Aluga-se; Rua Sorocaba, 62, Botafogo. (S. 27859) G

Flamengo. Confortaveis aposentos muito arejados e com agua corrente; alugam-se na Pensão Atlantica, conhecida pela rigorosa hygiene e excellencia de sua mesa, rua Corrêa Dutra, 25. Tel. B. M. 432. (S 26806) G

PRECISA-SE alugar aposento mobilado, com pensão, para uma senhora, em casa de pessoas de tratamento e respeito; escrever cartas para este jornal, a Elena. Cattete, Flamengo ou Gloria. (S 28357) G

QUARTO ou sala, aluga-se a senhor de tratamento, ou rapazes do commercio. Rua Soares Cabral, 26, Laranjeiras. (S 26997) G

SALA de frente, mobilada, com ou sem pensão, á moços do commercio ou a casal, casa de pequena familia; todas as commodidades; rua Paysandu', 168, sob. Preço modico. (S 28366) G

Custo de um par de sapatos LUIZ XV em preto ou branco. Tamanhos 30, 31 e 32. Outros tamanhos mais 5$000.

10$

Casa Fourcade
74, URUGUAYANA, 74 - Tel. C. 1040
Por poucos dias! (14559)

EM casa de familia séria e distincta aluga-se uma confortavel sala e um quarto, a familia ou pessoas da mesma categoria, á rua S. Clemente 78. (S 29171) G

FLAMENGO — Aluga-se em boa casa, com jardim ao lado, á rua S. Vergueiro, 82, quartos bem mobilados, e com pensão a familias e cavalheiros distinctos. Fornece-se pensão a mesa e a domicilio. Nova proprietaria. Tel. B. Mar 4048. (S 25865) G

Alvidente
E' a pasta dentifricia predilecta da elite, por ser recommendada pelos mais abalizados cirurgiões-dentistas do Brasil. (1.4315)

SALA — Aluga-se completamente independente a cavalheiros; rua Pinheiro Machado, 36, Laranjeiras. (S 28335) G

Leme, Copacabana e Leblon

ALUGA-SE uma sala de frente, sem moveis, a senhor só, de todo o respeito; na rua Gustavo Sampaio n. 163, Leme. (S 29079) H

ALUGAM-SE separados, sala de frente, quarto, mobilados ou não á rua Copacabana n. 525, casa de familia. (S 29012) H

ALUGA-SE uma sala ou um quarto mobilado, com pensão, em casa de familia, á rua Miguel Lemos 48. (S 27866) H

ALUGA-SE uma boa sala, independente, aluguel, 150$000. Tel. Ipanema 1858. (S 27845) H

SENHORAS — Dôres nos ovarios, menstruações dolorosas, colicas uterinas, tomem Capsulas Sevenkraut, (Apiol, Sabina, Arruda). Drogaria Geraldes, rua Uruguayana n. 142. (S 23564) Y

ALUGA-SE uma sala e um quarto vasios, com ou sem pensão, a senhores de tratamento ou casal; rua Barata Ribeiro, 237, Copacabana. (S 28315) H

Catumby, Estacio e Rio Comprido

ALUGAM-SE duas casas de avenida, limpas, sala, quarto, cozinha e bom quintal. Trata-se á rua Barão de Petropolis n. 63. Rio Comprido. Exige-se deposito. (S. 27938) J

ALUGA-SE uma sala em casa de familia, a casal sem filhos, ou senhora de todo o respeito. Rua Itapiru' n. 322. (S. 28418) J

ALUGA-SE em casa de familia estrangeira, á Av. Rio Comprido n. 337, excellente quarto, a cavalheiro do commercio ou casal sem filhos. (S 26986) J

PRECISA-SE de um quarto mobilado, com pensão, para moça séria protegida, em casa de familia, nas immediações da rua Paulo Frontin, Avenida Mem de Sá, lado da sombra. Cartas a T. X., nesta redacção. (S 29154) J

Haddock Lobo e Tijuca

ALUGA-SE um commodo, em casa de familia, a cavalheiros. Travessa dr. Araujo, 86, proximo á praça da Bandeira. (S 29293) K

ALUGA-SE á rua do Mattoso 191, um sobrado com 5 quartos, com gaz, electricidade, banheiro e aquecedor. Tambem podem ser alugados separadamente dois grupos de 3 e 2 quartos. (S 29287) K

ALUGAM-SE em casa de familia, a casal de tratamento, dois quartos juntos ou separados; pedem-se referencias. Haddock Lobo 224. (S 25975) K

ALUGA-SE o predio da rua Saenz Penna n. 11, sobrado e loja, bom ponto para qualquer negocio. Trata-se, rua da Alfandega n. 280, sobrado. (S 29139) K

SABONETE DE ROSS
Usado pelas pessoas de bom gosto. (3781)

ALUGAM-SE bons quartos mobilados, sem pensão, proximo ao posto de banhos. Rua Copacabana, 967. Tel. Ipanema 1272. (S 28023) H

ALUGAM-SE, juntos, uma boa sala e um quarto, com entrada independente, por 200$000 mensaes. Tel. Ipanema 1858. (S 27846) H

ALUGAM-SE boas salas, bem mobiladas, proximo ao posto de banhos. Optimo tratamento; rua Copacabana n. 522. Tel. Ipanema 6. (S 28224) H

ALUGA-SE ou vende-se a casa sita á rua Gomes Carneiro, 52, em Ipanema, com 2 pavimentos, 3 dormitorios e mais dependencias, centro de terreno, jardim, entrada para automovel. Trata-se na mesma, das 19 ás 21 horas, aos domingos das 14 ás 17. (S 28310) H

ALUGA-SE a casa V. recentemente construida, á rua Copacabana n. 1017, para informações e tratar á rua S. José n. 78, sob., sala dos fundos. (S 28323) H

ALUGA-SE aposento independente, rua Figueiredo Magalhães, 141. (S 27895) H

ALUGA-SE a casa da rua Barata Ribeiro, 631, Copacabana, podendo ser vista do meio dia em deante; informações pelo Tel. Ipan. 1371. (S 29294) H

ALUGA-SE quarto ou sala, a pessoa do commercio; á rua Goulart, perto da praia, com direito a café de manhã. Informa-se pelo Tel. B. M. 4122. (S 29043) H

ALUGA-SE uma linda casa acabada de construir, propria para pequena familia ou casal distincto; para ver e tratar na rua Julio de Castilho n. 54, em Ipanema. Informa-se tambem pelo telephone Ipanema 54. (S 28334) H

ALUGA-SE uma casa por 400$, á rua Barroso, 216. Copacabana, proximo dos banhos de mar, está aberta das 9 ás 5 horas. (S. 27967) H

LEME — Aluga-se mobilado, com pensão, 2 bons quartos, para casal juntos ou separados; junto aos banhos de mar. Trata-se pelo Tel. Sul 2877. (S 27962) H

LEME — Aluga-se mobilado, com pensão, um grande quarto de casal e outro de solteiro, junto ao banho de mar. Trata-se telephone Sul 2877. (S 29045) H

GONORRHEA
e suas complicações. Cura radical por processos seguros e rapidos. — DRS. JOÃO ABREU e BRANDINO CORRÊA. Das 8 ás 19 horas. Rua de S. Pedro 64. Tel. Norte 5803. (60891)

ALUGAM-SE boas salas e quartos, a familias e rapazes de tratamento; á rua Maria e Barros, 200. Pensão Silva Lobo. (S 27843) K

ALUGA-SE quarto mobilado a pessoa de tratamento, á rua do Mattoso n. 123. (S 26854) K

ALUGAM-SE quartos com ou sem mobilia. "Pensão Bomfim". Conde de Bomfim, 255. (S. 29105) K

ALUGA-SE um predio com quatro salas, nove dormitorios e outras accommodações, inclusive garage, jardim e pomar; informações á rua José Hyggino n. 198. (S 27739) K

ALUGA-SE, com contrato, uma boa casa de 2 pavimentos, com cinco quartos, 4 salas, cozinha, copa, quarto de banho completo, despensa, dois quartos fóra para empregados, cavalhariço, chacara com arvores fructiferas e jardim na frente, com gradil. Ver e tratar com a proprietaria, na propria casa, á rua Uruguay n. 134. (S 28261) K

ALUGA-SE esplendida casa, á rua Santo Henrique n. 137. Trata-se á rua Sotero dos Reis n. 31 e 49. (S 28218) K

ALUGA-SE a bella casa da rua Professor Gabizo 25, com 4 quartos, 2 salas, etc. Chaves na Rua Haddock Lobo n. 393. (S. 28356) K

ALUGAM-SE magnificos quartos para verão, com ou sem pensão a casaes, familias ou cavalheiro. Preços modicos, Aristides Lobo n. 83. (S 29257) K

ALUGA-SE um quarto muito arejado, independente, vasto, á rua Conde de Bomfim, 258, sob. (S 27898) K

ALUGAM-SE optimos quartos com pensão de 1ª ordem, Haddock Lobo n. 447. Villa 3884. (S 29309) K

ALUGA-SE em casa de familia distincta, um bom quarto sem mobilia, a casal sem filhos, pensão, etc. Conde de Bomfim, 527. (S 28330) K

ALUGA-SE, á rua Conde de Bomfim n. 96, um bom armazem com dois bons quartos, banheiro, etc. Trata-se á rua do Mercado n. 51, sob., com o sr. Valentim. (S 29199) K

QUARTOS — Alugam-se excellentes, com pensão de 1ª ordem, a familias ou cavalheiros de tratamento; á rua Barão de Ubá, 89, tel. V. 14. Fornece-se pensão a domicilio. (S 28167) K

SALA DE FRENTE — Em casa de familia de tratamento, aluga-se sala e quarto de frente, juntos ou separados, a pessoas de todo o respeito. Rua Ibituruna n. 130. (S 28322) K

Homens, Mulheres e Crianças!

Curae vossas FERIDAS! Ellas vos enfraquecem e vos expõem a infecções de molestias varias e graves! O unico remedio infallivel, fazendo desapparecer em pouco tempo as FERIDAS ANTIGAS ou RECENTES, por mais rebeldes e graves que sejam, mesmo depois de falhados com outros remedios é a — SANTOSINA — pomada seccativa e refrescante, que acalma as dôres como por encanto!

Lata 3$500; pelo Correio, 4$500. Em todas as pharmacias e drogarias e na RUA URUGUAYANA, 66,

Perestrello Filho & Cia.
RIO

e DROGARIA PACHECO, á Rua dos Andradas n. 43. Em Nictheroy: — Drogaria BARCELLOS. (17405)

LEILÕES

Leilão de penhores
Em 26 de outubro de 1923
FRANCISCO DE AGUIAR & C.ª
Rua Luiz de Camões, 36

Fazem leilão dos penhores vencidos e não reclamados, podendo os srs. mutuarios, reformal-os ou resgatal-os até á vespera. (19793)

Leilão de Penhores
GRUMBACH, ROCHA & C.
51 — PRAÇA TIRADENTES — 51

Saldos das cautelas vendidas em leilão de 9 de outubro, que se acham em nossos estabelecimento á disposição dos srs. mutuarios até ao dia 8 de novembro do corrente anno: 43.265, 43.390, 43.520, 43.551, 43.814, 43.958, 44.088, 44.092, 44.365, 44.571, 44.686, 44.781 e 45.995.

Rio de Janeiro, 19 de outubro de 1923.

O fiscal, Alfredo Leite Lourico. (S 27931)

Implorando a caridade

ANGELA PECORANO, viuva, com 88 annos de edade, completamente cega e paralytica;
MARIA VENTURA, de 96 annos de idade, viuva;
ENTREVADA, rua do Chichorro n. 48, casa XVIII, doente, impossibilitada de trabalhar, tendo duas filhas, sendo uma tuberculosa;
CARLOTA, pobre velhinha sem recursos;
ELVIRA DE CARVALHO, pobre cega e sem amparo da familia;
FRANCISCA DA CONCEIÇÃO BARROS, cega de ambos olhos e aleijada;
UM INFELIZ ALEIJADO;
FELICIANA LUCAS, viuva, paralytica;
VIUVA SANTOS, com 68 annos de edade, gravemente doente de molestias incuraveis;
JULIETA — EMILIA, duas pobres irmãs;
THEREZA, pobre ceguinha sem auxilio de ninguem;
VIUVA SOARES — Sem poder trabalhar;
VIUVA DE UM JORNALISTA, sem o menor amparo.

Amas seccas e de leite

AMA SECCA DE COR — Offerece-se para ir para o Sul. Trata-se na rua Marquez de Sapucahy, 32. Casa 23, das 8 ás 12 horas. (S 27923) D

PRECISA-SE de uma ama secca, á rua Sorocaba n. 125 — Botafogo. (S 29032) A

Cozinheiros e cozinheiras

COZINHEIRA. Precisa-se de uma para casa de pequena familia, rua Barão de Guaratiba, 61. Cattete. (S. 27960) B

PRECISA-SE de uma boa cozinheira de forno e fogão, para uma pequena familia de grande tratamento, e tambem precisa-se de uma boa copeira e um pequeno de 16 annos, para serviços domesticos; rua Humaytá, 77. (S 26781) B

PRECISA-SE de uma cozinheira, paga-se bem, rua Pinto Guedes n. 76, muda dos bondes da Tijuca. (S 27811) B

PRECISA-SE de uma cozinheira, á rua Pereira Nunes n. 207 — Aldeia Campista. (S 27785) B

PRECISA-SE de uma boa cozinheira do trivial, para pequena familia; ordenado 60$; na rua Francisco Muratori n. 13. (S 28240) B

PRECISA-SE de cozinheira para casa de familia, na rua de Santo Amaro 162, Cattete. (S 29217) B

PRECISA-SE de uma perfeita cozinheira; á rua Ipanema n. 16 — Copacabana. (S 29320) B

PRECISA-SE de uma cozinheira e de uma menina para copeira; 75 barão Amazonas — Tijuca. (S 28319) B

Creados e creadas

GEBILDETE deutsche dame 29 Jahre wunscht Position in nur gutem Hause am liebsten als Hausdame in mutter — oder frauenlosem Haushalt. Offertas E. S. (S 28204) C

PRECISA-SE uma creada para todo serviço de casal sem filhos, que durma no aluguel. Conde de Bomfim n. 522. (S 27779) C

PRECISA-SE de uma boa arrumadeira e copeira, para familia estrangeira. Trata-se á rua General Dionysio n. 17-A — Largo dos Leões. (S 27835) C

PRECISA-SE de creada, só para um casal, que cozinhe bem e lave, na rua Voluntarios da Patria n. 67. (S 28273) C

PRECISA-SE de uma menina de 11 a 12 annos, branca, para serviços leves de um casal; rua Uruguayana n. 222. (S 28274) C

PEQUENA familia allemã procura boa empregada para todos os serviços domesticos. Paga-se 80$000. Bom tratamento. Rua Monte Alegre n. 55. (S 29174) C

PRECISA-SE — comprar: Tinta Atlantida, para marcar roupa. Vidro 2$000; na "A' Garrafa Grande" Rua Uruguayana, 66. (S 27944) D

PHARMACIA. — Offerece-se um pharmaceutico diplomado para dar nome. Cartas a J. N. J. Av. Nilo Peçanha n. 126, Nova Iguassu'. (S 27838) D

PRECISA-SE de um lacticinista para pequena usina de exportação de leite e fabricação de manteiga. Cartas a F. F., nesta redacção. (S 26851) D

PRECISA-SE de um menino de 12 a 15 annos, para aprendiz de ourives, na rua Barão Mesquita n. 760. (S 29042) D

PRECISA-SE de um pautador, que tenha alguma pratica de encadernação; na avenida Gomes Freire n. 7. (S 29209) D

PRECISA-SE de bordadeiras á mão, rua Haddock Lobo n. 372, com amostra. Trabalho para fóra. (S 29315) D

PRECISA-SE de um photographo, na photographia Passos, á avenida Passos n. 55, sob. (S 27899) D

Casas e commodos centro

ALUGAM-SE em casa de tratamento, confortaveis aposentos, com pensão, a pessoas distinctas, na rua Costa Bastos, 16. (S. 26934) E

Cabello corrido
Até nas pessoas de côr

Por mais crespos ou ondulados que sejam os cabellos; até mesmo nas pessoas de côr, ficam lisos, com o uso continuado do LYSODOR — Preço 4$000 — Pelo Correio 5$000.

Deposito geral á Rua Uruguayana n. 66.
PERESTRELLO FILHO & Cia.
Perfumaria A' GARRAFA GRANDE (598)

PRECISA-SE de uma empregada para serviços de um casal; tratar com Mme. Sofia, rua do Cattete, 126, sob., sala da frente. (S 27908) C

PRECISA-SE de uma empregada ou empregado para limpeza de um estabelecimento de ensino. Ordenado 120$000 a secco. Tratar á rua Uruguayana, 47, 1º andar, de 9 ás 12 horas, com a secretaria. (S 28336) C

PRECISA-SE de uma rapariga para serviços leves; Visconde de Itauna n. 82, sobrado. (S 29291) C

Empregos diversos

ARRUMADEIRA que saiba engommar, paga-se bem; trata-se á r. Conde de Lage 2, (Lapa). (S 29144) D

ENFERMEIRA habilitada, dando referencias, offerece seus serviços nesta capital ou para fóra. Cartas neste jornal para J. M. F. (S 28183) D

MADCHEN FUR ALLES, gesucht bei kleiner Familie gute Behandlung, guter Lohn es ist erwinscht etwas portug. Rua Desembargador Isidoro, 132; (Endstation des bondes Fabrica). (S 29228) D

PRECISA-SE de uma boa costureira, que cosa em casa de familia de alto tratamento, para duas semanas. Pedem-se referencias. Para apresentar-se á rua Buenos Aires n. 184, loja. (S 29014) D

ALUGA-SE uma boa casa com 5 quartos e 2 salas. Rua General Gomes Carneiro, 9, antiga do Costa. Chaves n. 134, rua Larga. (S. 29110) E

ALUGAM-SE 2 quartos juntos ou separados, avenida Mem de Sá n. 200-A. (S. 27773) E

ALUGA-SE uma sala de frente, mobilada e independente, a moça protegida ou a cavalheiro distincto; casa de pequena familia, Av. Mem de Sá, 200-A. (S 29083) E

ALUGA-SE um escriptorio de frente á rua da Carioca n. 16, 1º andar, das 10 ás 19 horas. (S. 29138) E

ALUGAM-SE uma sala e quarto de frente, luxuosamente mobilados, e mais um quarto em separado, em casa de todo conforto; á rua Paulo Frontin 16, 1º andar. (S 20161) E

ALUGA-SE um quarto mobilado, com pensão, a um casal; preço 450$000; rua Carlos de Carvalho, 20, sobrado. (S 27584) E

ALUGA-SE, no 1º andar, da rua Sete de Setembro 180, o salão dos fundos. (S 28048) E

ALUGA-SE um ou 2 armazens, na rua Carlos de Carvalho, 88 e 90; esplanada do Senado, esquina de Mem de Sá. Trata-se na rua da Alfandega n. 298. Tel. 126 Norte. (S 26927) E

ALUGA-SE por contracto o predio á rua da Constituição, 36. (S 28345) E

OLEADOS E LENOLEUNS

para mesa e para forrar salas e prateleiras, lindo sortimento chegado pelo "Darro", para a CASA SPORTSMAN, a melhor casa de ARTIGOS SPORTIVOS, CALÇADOS — ROUPAS DE BANHO — JOGOS.

Rua dos Ourives, 25 e 27 - RAUL CAMPOS (19500)

(205) FOLHETIM DO "CORREIO DA MANHÃ"

Martyr da Calumnia

por LUIZ DE VAL

O marquez do Robledal nada respondeu. Limitou-se a fazer um movimento com os hombros, que nada dizia nem significava.

Aquelle silencio pareceu animar Alice no seu proposito.

— Não desperdicemos a opportunidade que se nos apresenta, disse ella sem deixar de sorrir. Demais, estou certa de que has de agradecer a minha attitude e as minhas palavras.

— Talvez, retorquiu Fernando, disposto sem duvida a seguir o rumo da conversa.

— Essa idéa me anima a fallar.

— Então falla.

— Escuta.

Alice fez uma pausa, e depois continuou:

— Ha já bastantes annos que temos relações, para nos conhecermos sufficientemente. Sei como tu eras, e como és agora. Conheço muito bem o que ha de ser no teu espirito e a nova phase do teu caracter. Não o duvides. E a prova, attende bem! Tu amaste-me muito; [illegible] estou certa como toda a mulher amada o pode estar [illegible] racter e nos teus nervos a reflexão e o socego.

— Effectivamente.

— Quando um homem chega a esse estado, não sente affecto por coisa alguma.

— Enganas-te.

— Deixa-me continuar. Não sente por coisa alguma que não seja solida e fortemente ligada ao seu ser, por casos que não são hoje as unicas que te ligam a mim. [illegible]

— Continúa.

— Tens gozado a vida muito depressa, devoraste com uma vertigem delirante, com quanto a vida te brindou, e ainda moço, forte e saudavel, [illegible] que aquella formosa morena [illegible] mulher divina, creada para o prazer.

Alice comprehendeu, decerto, pela expressão da physionomia e pelo olhar de Fernando, a sua admiração, pois accentuando duplamente o seu sorriso, exclamou:

— Surprehende-te o que eu te digo?

— Na verdade, confessou o marquez, que me surprehende.

— Pela exactidão da pintura? Confessa-o. [illegible]

— Está bem, confesso. Espanta-me, porque nunca te suppuz tanta penetração e tanta subtileza para [illegible] justas côres a tua observação.

— Serei franco. Acertaste.

— Perdôa a minha franqueza.

Fernando olhava com assombro crescente para a formosa Alice.

Via tão bem reflectida naquellas palavras, a sua verdadeira transformação e o seu verdadeiro estado psychologico, [illegible]

[illegible] que para o futuro seremos melhores amigos, o que é melhor do que sermos mãos amantes.

— Cada vez me admiras mais.

— O que prova que os homens que, como tu, passaram a vida entre mulheres, morrem sem as comprehenderem, e sem saberem o que é a mulher.

— Parece-me que tens razão, Alice. [illegible]

— Não, filho, não. São uns egoistas [illegible]

[illegible] opiniões de Alice, [illegible] da experiencia, [illegible]

A formosa morena, com [illegible] compensação, sentindo-se cada vez mais eloquente, continuou depois de breve pausa:

— Eu conheço-te bem, Fernando, [illegible] que os de uma dignidade mal entendida, uma commiseração que não me faz falta e uns encantos que já te são indifferentes, entre nós já não resta senão uma recordação do que foi; recordação que póde servir para crear uma amizade sincera.

— Isso sim, está bem; disse Fernando, aproveitando aquella occasião para affirmar o que Alice considerava inevitavel.

— Perfeitamente, exclamou ella, com [illegible] seu sorriso. [illegible]

— Não tanto, por Deus!

— Preferes uma amizade mais intima?

— Naturalmente.

— [illegible]

E num tom affectuoso, [illegible]

— Dá-me essa mão, Fernando, e desde agora... só amigos.

— Se assim o queres.

— Deixa-te de circumloquios. Se tu não desejas outra coisa! Para que sustentar uma comedia?

— E's uma mulher excepcional!

— Sou uma mulher que te conhece, e que acode a tempo a favor da tua conveniencia. Tudo isto terás que agradecer-me [illegible]

— Oh! Sim.

— Venha então a tua mão de amigo.

— Ahi vae, Alice, disse Fernando, [illegible]

— [illegible] que te commoves.

— Sim.

— E' de alegria?

— Não.

— Tornas a mentir?

— Falo com sinceridade. [illegible]

— Sim, Alice, gratidão [illegible] notei que me não amavas, procurei convencer-me de que devia seguir-te o exemplo.

— E felizmente, conseguiste.

A situação, desde aquelle momento, marchou impetuosamente para o seu fim. [illegible] clareza. Assim o comprehendeu o marquez, e, pondo-se de pé, foi elle quem estendeu a mão [illegible] dizendo-lhe com entoação sincera de amizade:

— Querida Alice, não duvides da minha gratidão, [illegible] sempre que precises de mim. Fôste meu amor.

— Um dos teus amôres, ratificou Alice.

— E' verdade! suspirou Fernando.

— Talvez o mais alegre e o que, portanto, menos impressão causará no teu espirito. [illegible]

— Sim, sim. [illegible] pensar como penso, e ser como sou agora.

— Tenho compaixão de ti. Chegaste a velho antes de tempo. [illegible]

— Mas não pode evitar que os remorsos [illegible]

— Sim, filho, sim.

— Se, um dia, chegar o caso de te vêres em situação difficil, bate á minha porta, na certeza de que [illegible]

— Muito obrigada.

— Em sempre te serei reconhecido. Adeus, Alice.

— Adeus, Fernando.

Apertaram-se as mãos. Fernando [illegible]

(Continúa)

Nem Creme nem Pomadas

O que é preciso é depurar o Sangue, usando

O "ELIXIR 914"

E' um licor agradavel de tomar, não ataca o estomago. E receitado por centenas de medicos nas manifestações syphiliticas, rheumatismo, feridas, erupções em fórma de eczemas de fundo syphilitico. E' muito indicado com efficacia no tratamento da syphilis pela via gastrica. Duas colheres por dia das de sopa.

Com syphilis ninguem deveria contrair matrimonio sem primeiro depurar o sangue.

VENDE-SE EM TODA A AMERICA DO SUL. (11127)

ALUGA-SE quarto com janella, á cavalheiro, casa de pequena familia respeitavel. Rua do Mattoso, 204. (S. 28305) L

SALA de frente, espaçosa, aluga-se com meza de 1ª ordem, á casal de tratamento. Rua do Mattoso, 107, perto de Haddock Lobo. (S 27977) K

ALUGA-SE uma casa no Sacco de S. Francisco (Nictheroy) a quartos, 2 salas e mais dependencias. Trata-se á rua Presidente Pedreira n. 43. (S. 28276) T

São Christovão, Andarahy e Villa Isabel

ALUGA-SE um quarto em casa de familia, á rua Barão de Mesquita n. 575. (S. 28399) Z

ALUGAM-SE boas salas e quartos. Rua do Mattoso, 110. (S. 27966) L

ALUGA-SE por contrato, um lindo predio, recem construido, com 3 quartos, 2 salas e mais dependencias, na rua Souza Cruz, 31, Andarahy. (S. 27910) L

ALUGA-SE uma belissima sala, mobiliada, em casa de uma senhora de fino tratamento, para pessoas distinctas; com ou sem pensão; rua General Canabarro, 38. (S. 29263) L

ALUGA-SE uma casa nova, com 2 salas, 3 quartos, quarto de banho e mais commodidades. Á rua Meira de Vasconcellos n. 21. As chaves no n. 23. Andarahy. (S. 29114) L

ALUGA-SE a bons quartos com direito á casa, á casal sem filhos, em casa de casal distincto; rua José Higino n. 10, S. Christovão, proximo á praça da Bandeira.

ALUGA-SE a magnifica casa da rua 24 de Maio n. 272, com 7 quartos e demais dependencias. Trata-se á rua do Rosario n. 150. (S. 29207) L

ALUGA-SE uma casa á rua Dr. Villa Verde n. 39, poderá ser vista das 8 ás 10 horas. (S. 28315) L

ALUGA-SE uma sala independente na rua General Canabarro, 39. Tel. Villa 3044. S. Christovão. (S. 27727) L

ALUGA-SE bons quartos confortaveis e arejados, á rua Barão de Ubá n. 45. (S. 28109) L

ALUGA-SE um optimo quarto a casal ou cavalheiro, á rua Pedro Ivo n. 61, casa 41. Trata-se das 8 ás 10 horas. (S. 27829) L

ALUGA-SE por 200$ taxas, a casa da rua D. Thereza, 30, proximo ao bonde de 2 de Dezembro, perto de Dentro, com tres quartos, (um é pequeno) duas salas, bom quintal e pouca frente; trata-se com o proprietario, á rua General Canabarro n. 450, proximo ao Collegio Militar. (S. 29178) L

ALUGA-SE por 250$ a casa da rua Torres Homem 273, Villa Isabel. (S. 28188) L

PEQUENA familia de tratamento, aluga um optimo quarto mobiliado, com casal sem filhos e com gabinete independente, a cavalheiro distincto, com ou sem pensão. Rua Maria e Barros n. 395. (S 29261) L

SUBURBIOS

ALUGA-SE o predio da rua Torres Sobrinho, 44. Estação do Meyer, com 4 quartos, etc. Trata-se na mesma rua 19. (S. 27956) N

ALUGA-SE o predio da rua Magalhães Couto, 9, com 6 commodos, quintal e jardim na frente; trata-se na rua Dias da Cruz, 161. Meyer. (S. 28364) M

ALUGA-SE uma boa casa com 3 quartos, 2 salas e mais dependencias, jardim, quintal e grande terreno com frente, trata-se na rua Mafra, no Encantado. Estação de Ramos, 180$000, fiador idoneo ou 4 mezes de deposito. (S. 28283) N

ALUGAM-SE os predios na rua 79. Pinheiro, Cachambý, Meyer; trata-se no predio 77. Contendo 2 salas e 3 quartos, despensa, quarto de banho, confortavel. (S. 28285) N

ALUGA-SE a casa da travessa Freguezia, 750 Jacarépaguá, para pequena familia, trata-se rua do Rosario, 150. (S. 25953) N

ALUGA-SE a casa da rua Goyaz, em Piedade, e trata-se á rua de Piedade, 123, para casal sem filhos; informações na rua Goyaz, 274. (S. 27727) N

ALUGA-SE um bom armazem com moradia, serve para qualquer negocio, para familia, 300$000, proximo á estação Engenho de Dentro, rua Vieira Claudio n. 223. (S. 28100) N

ALUGAM-SE bons quartos espaçosos e independentes, a rua Barbosa da Silva, 76, Estação do Riachuelo. (S. 29227) M

ALUGAM-SE em casa de familia de tratamento, a casal. Rua 24 de Maio, n. 30. Estação do Meyer. (S. 28197) M

ALUGA-SE o predio da rua Torres Sobrinho n. 10 B, Meyer, tratar á rua José Domingues n. 105, Meyer. (S 29058) M

HERRLICHE Wohnung zu vermieten in Jacarépaguá, rua Florianopolis, 77. Zu sehen Sonntags. (S. 28000) N

CASA, aluga-se a 3 salas, 4 quartos, cozinha, banheiro esmaltado, agua quente, grande area, jardim na frente, terreno, 14 janellas, proximo ao commercio; em frente a 2 minutos da estação do Riachuelo. Rua Barbosa da Silva n. 112. Proximo ao predio. Casa nova. (S 28354) M

NICTHEROY

ALUGA-SE uma boa casa em Nictheroy, rua Dr. Domingues de Sá, com 3 salas, 2 quartos, 3 quartos, tem 2 q. 2 salas, etc., terreno, agua, etc. Trata-se na rua Assembléa, 108. Rio. A'uguel, 150$000. (S. 28103) T

ALUGA-SE em casa de familia, um quarto com todas commodidades, com janella de frente, na rua Presidente Pedreira, 97. (S. 26823) T

ALUGA-SE o predio da rua Bonifacio n. 48, em Icarahy, Nictheroy, a cinco minutos da praia, com 3 quartos, 2 salas. Trata-se na mesma n. 46. (S. 28231) T

ALUGA-SE em Nictheroy, o predio á rua Silva Jardim n. 88. Tem grande e bello quarto, jardim e chalet, com janella de frente, muito fresco, proximo á ponte. Trata-se á rua da Conceição. (S 27804) T

ALUGA-SE uma excellente sala de frente com dois quartos de familia, independentes, com janellas de frente, a cavalheiro. Rua Saldanha, 47. (S 29153) T

VENDE-SE uma esplendida vivenda que serve para uma grande familia de tratamento, está situada em centro de terreno, em logar bem alto, aonde se descortina um attrahente panorama, ella está situada entre as estações de Quintino Bocayuva e Piedade, pela parallela á Estrada de Ferro, rua caçada, desde a cidade, pôde se fazer a viagem de automovel. Tem os seguintes commodos: sala de visitas, de jantar e de almoço, (6), seis quartos espaçosos, todos com janellas para o lado. Uma pittoresca varanda, tem tres espaçosas, cozinha com agua quente e fria. Ao lado tem um chalet com dois quartos, casas e cozinha e tem arvores e sanitarios; tem um bem montado e espaçoso gallinheiro, pomar, com algumas sortes de flores, tem variedade de criação de raças. Tem entrada para automovel, com construcção para uma garage. A vivenda está em centro de terreno, medindo cerca mil e metros quadrados, está todo cercado em uma varanda de arvores fructiferas. Informações com o procurador, sr. Carlos Tavares Jatuhary, ou mesmo local, á rua João Barbalho, 29. Quintino Bocayuva, das 13 ás 8 horas da noite. (S. 27833) N

VENDE-SE um terreno, na Penha, com 12 metros de frente por 107. Trata-se na mesma, rua n. 105. E. Penha. (S. 27771) N

VENDE-SE uma casa com 4 compartimentos e cozinha, com agua e luz electrica, á rua Luiza Figueiredo n. 49, Penha. (S. 28194) N

VENDE-SE um grande terreno, na rua Haddock Lobo; informações na rua Uruguayana n. 139, 1º andar. (S. 27380) N

VENDEM-SE os predios da rua Basilio de Brito, 76, antiga São João, por 15 contos e o 212, por 10 contos. Trata-se com o proprietario, á rua Uruguayana n. 95. (S. 27876) N

VENDE-SE uma casa com 4 commodos, á rua das Missões n. 379, E. Ramos. (S. 29190) N

VENDE-SE um lote de terreno no Leblon, em rua transversal á avenida Delphim Moreira, a pequena distancia desta avenida, em rua cujo calçamento está sendo concluido, por 15:000$000; podendo o pagamento ser feito a prestações mensaes de 300$000 Companhia Constructora Ipanema, rua do Ouvidor n. 139. (S. 29185) N

VENDE-SE um terreno em Nictheroy, perto da ponte das barcas, em Icarahy, trata-se á rua das Palmeiras n. 73, Botafogo. (S. 28191) N

VENDE-SE uma casinha na rua Luiz Câmara, com 1 quartos e sala, banheiro, quintal e com 15x35 de fundos, com bonde á porta e trens expressos e suburbios, entre Encantado e Engenho de Dentro, para tratar com o sr. Alipio, á rua Vasco da Gama n. 127, das 10 ás 11 da manhã. (S 27841) N

VENDE-SE, novo, confortavel palacete, á rua Conde de Bomfim; chaves no n. 1258. (S. 28278) N

VENDE-SE o magnifico predio da rua S. Francisco Xavier n. 874, com todas as accommodações para uma familia de tratamento. Tem 3 salas, gabinete, 9 quartos, copa, 2 banheiros (agua fria e quente), 2 cozinhas (lenha e gaz), despensa, garage, jardim e chacara. Está vago e pode ser visto das 13 ás 18 horas. (S 29074) N

VENDE-SE o predio da rua Luiz Barbosa n. 138, Villa Isabel, com tres quartos, duas salas, etc., em leilão, terça-feira, dia 23, pelo leiloeiro Gusmão. (19449) N

VENDE-SE o predio da rua Estevão Junior n. 68, perto da rua Marquez de Abrantes, com 6 quartos internos, duas salas, 2 quartos para creados, garage, etc., vende-se em leilão, terça-feira, dia 23, pelo leiloeiro Gusmão. O predio acha-se vago e só poderá ser visto a partir de sabbado. (19449) N

VENDE-SE o bom terreno nivelado, em rua asphaltada, rua Jockey-Club, junto ao n. 270, com 13 metros x 50, em leilão sabbado, 20, pelo leiloeiro Gusmão. (19774) N

VENDE-SE o bello predio á rua dos Araujos 125, com 4 q., 2 s., etc., para familia de tratamento, em leilão, sabbado, dia 20, pelo leiloeiro Gusmão. (19774) N

VENDE-SE uma casa solida e bem construida, de bella apparencia, com tres quartos, boas salas de visitas de jantar e mais commodidades, varanda ao lado, com pinturas, gradil de ferro na frente e ao lado, pomar com muitas arvores fructiferas, muita agua e clima saluberrimo; á travessa José Bonifacio n. 23, esquina da rua Augusto Nunes, em Todos os Santos; ver e tratar na mesma a qualquer hora, com o proprietario e morador. Não é correr de casas existentes; é predio independente e está pintado de verde, a oleo, muito perto de duas linhas de bondes; preço baratissimo, por ter o proprietario de se retirar com urgencia. (S 28318) N

VENDE-SE um predio na estação do Rocha; trata-se na Avenida Rio Branco n. 124, com o sr. Osmar. (S 28303) N

VENDE-SE muito em conta, no Encantado, uma casa com dois quartos, duas salas, cozinha, privada com chuveiro, pintada e forrada de novo, com grande terreno para edificar dois predios, com frente de rua; trata-se na rua José Domingues n. 7, fundos, no Encantado. (S. 20286) N

VENDE-SE por 12 contos o predio da rua Conselheiro João Cardoso n. 22, praia Formosa. Tratar á rua Uruguayana n. 95. (S 20318) N

VENDE-SE uma avenida e duas casas, rendendo 1:402$000 mensaes; para tratar á rua Gonçalves Dias, 17, sobrado. (S. 28331) N

VENDE-SE uma casa á rua Magalhães Couto n. 94, no Meyer, em centro de terreno, com jardim na frente, varanda, quatro quartos, duas salas, cozinha, banheiro com agua quente e fria, com um terreno de 98 metros de fundos, onde se encontram quasi todas as fructas. Para ver na mesma. Tratar á rua Bom Pastor, 14, Fabrica das Chitas, das 7 ás 9 horas da manhã. Preço 35:000$000. (S 28341) N

VENDE-SE o palacete da rua Vinte e Quatro de Maio, 501, com 7 quartos, 4 salas, banheiro, despensa, cozinha e demais dependencias; para ver e tratar na mesma. (S. 29336) N

VENDEM-SE tres superiores predios á Rua de São Luiz do Gonzaga ns. 16, 18 e 20; preço Rs. 70:000$000; trata-se á Rua de São Pedro n. 145, loja. (S. 27915) N

VENDE-SE a casa da travessa Aquidaban n. 57, Lins de Vasconcellos, com 3 quartos, 2 salas, copa e pomar. Trata-se na mesma. (S. 27917) N

VENDEM-SE: um terreno e uma casa de estuque na rua dos Invalidos, lote 64, Irajá. E. F. Rio Douro. (S. 27920) N

VENDE-SE uma casa com 2 quartos e 2 salas e mais dependencias e grande quintal, está vasia, e muito limpa, a 2 minutos da rua Conde de Bomfim, na travessa dos Araujos n. 16, as chaves no 14, com sr. Elizardo. (S. 27941) N

VENDE-SE no Meyer, á rua Carolina Meyer, magnifica casa nova, a frente, gradil de ferro e jardim, varanda de vidro, 2 salas, 2 quartos, copa, quarto de banho, cozinha, fogão a gaz, pia de marmore, varanda de vidro aos fundos, quintal todo murado; trata-se no numero 60, das 8 ás 9 e das 12 á 1 1/2 ou Assembléa, 123, 2º, com Nascimento. (S. 27907) N

VENDE-SE no Engenho de Dentro, á rua D. Thereza n. 24, magnifica casa de optima construcção, typo moderno, a frente gradil de ferro e jardim, tendo 2 salas, 3 quartos, cozinha, W. C. quintal murado; trata-se á rua Assembléa, 123, 2º, com Nascimento. (S. 27907) N

VENDE-SE por 26:000$ um solido predio, construcção moderna, com 3 bons e arejados quartos, 2 salas, quarto de banho, com banheira esmaltada, cozinha com pia para agua quente e fria, fogão economico, varanda ao lado e nos fundos, tanque com telheiro. Terreno com 11 metros de frente e 54 metros de fundos com pomar, logar saudavel. Póde ser visto das 4 horas da tarde, em deante, e á travessa Rio Grande Norte, 55. Está alugado por 300$000. Tratar Dias da Cruz, 223. Meyer. (10507) N

VENDEM-SE predios pequenos e grandes, em todos os bairros, rua Gonç. Dias, 56, 1º, com Pereira. (S. 29338) N

VENDE-SE um terreno com 15 metros de frente e 22 de fundos, na rua Commendador Pinto, proximo da rua Candido Benicio, em Jacarépaguá; trata-se na rua Candido Benicio n. 490, sob. ou n. 86. (S. 28422) N

Compra e venda de predios e terrenos

COMPRA-SE em Jacarépaguá, um terreno até 7:000$000. Tamanho, distancia do bonde e preço, carta para caixa 1.672. M. Oliveira, não faz negocio com intermediario. (S. 28026) N

CASAS. Vendem-se diversas, sendo o pagamento parte á vista e parte a prestações, sendo um bom predio, novo, assobradado, sita á Avenida Suburbana. Piedade, preço, 18 contos, casa á rua Itaguahy em Cascadura, preço 6 contos; casa á rua Zeferino Costa preço, 6 contos; casa em Marechal Hermes, preço 6 contos; casa em S. Matheus, preço, 4 contos; N. B. Estes predios são novos e estão vagos, sendo a entrega immediata, para informações no escriptorio da E. Constructora S. Pedro, 335, sobrado. (S. 28234) N

COMPRAM-SE predios de 100 a 100 contos, em todos os bairros. Rua Gonç. Dias, 56, 1º, com Pereira. (S. 29338) N

CASA. Vende-se á rua Barbosa da Silva n. 9, (vide annuncio da mesma secção desta folha hoje, Suburbios). (S. 28355) N

COMPRAM-SE predios e terrenos bem localizados. Informes detalhados á caixa 2 do "Jornal do Commercio". A Empresa. (S. 24256) N

VIAS URINARIAS

Syphilis, molestias venereas e da pelle

DR. BELMIRO VALVERDE

Da Academia de Medicina

Tratamento rapido e efficaz de todos estreitamentos da urethra, gonorrhéa, cystites, hydroceles, varicoceles, etc. Exames directo da urethra, por apparelhos proprios. Consultorio: rua da Carioca, 101 ás 6. (17408)

PREDIO — Vende-se com todas as commodidades para uma familia de tratamento, lindo pomar e jardim, lago e parreiras, linda vista, pode lá citar parte pagamento, referente á avenida Quintino Bocayuva, Avenida Lacerda, das 8 ás 16, tem telephone. (S. 29230) N

SITIO — Vende-se um pequeno sitio, em Jacarépaguá, rua Baronesa, 1380, praça Secca; tratar com o sr. Almeida. (S. 28202) N

TERRENOS — Vendem-se bons lotes, á rua Maria e Barroe, (prolongamento), Rua S. Pedro 28, 2º (S. 27747) N

TERRENOS — Vendem-se, Marginal, á Lagôa Rodrigo de Freitas, em Ipanema, já ca çada, illuminada e arborizada. Vendem-se dois lotes de 14x50, pelo preço de 45:000$000, podendo o pagamento ser á prestações com entrada de 5:000$000 com juros de 9% ao mez. Rua do Ouvidor, 139; Tel. Norte 6500. (mesmo aos domingos á tardinha). (S. 28397) N

TERRENOS — Vendem-se nos melhores logares do Meyer, desde 500$000 ás prestações. Na estação do Meyer, tratar na mesma — rua Auxiliar, junto do estação e sem para aquelle que construir uma casa durante o prazo de 20 dias a empreza fornece a estrada e telephone e um premio de 100 mil réis por metro de terra. Escriptorio: rua S. Pedro 335, sobrado. (S. 28235) N

TERRENO — Compra-se um pequeno, perto de mariz, dando-se 500$ a vista e o resto a prestações; cartas a X. X., caixa postal 777. (S. 29235) N

Não precisa de dinheiro

As Exmas. familias que desejarem ter as suas casas bem mobiliadas, proprio dos moveis e devem dirigir-se ao sr. Carlos Jaimovich, á rua da Carioca, 10. — CASA REPUBLICA — onde terão as informações necessarias. (17803)

TERRENO em Copacabana. Vende-se á rua Oscar Silva, muito proximo da praia; preço a dinheiro 8:000$. O comprador poderá pagar a prestações com facilidade e 25 $000 conta corrente, sobre as quantias em debito. Companhia Constructora Ipanema — Rua do Ouvidor 139. (S. 29186) N

TERRENO em Ipanema ou Leblon. Interessa-se sobre quantia em rua transversal de preferencia entre a praia e a Lagôa, cartas dizendo exactamente o local e o preço minimo para S. V. X., deste jornal. (S. 26021) N

TERRENO em Copacabana. Precisa-se comprar um em rua transversal, de preferencia entre a praia e a Lagôa, cartas dizendo exactamente o local e o preço minimo para S. V. X., deste jornal. (S. 26923) N

LAMPADAS

Companhia Paulista de Material Electrico

RIO DE JANEIRO

RUA SÃO JOSÉ, 76

(13245)

Terrenos — Vendem-se optimos lotes, bem situados, nas ruas Uruguay, Ladislau Netto, Maxwell, Ponte Corta, Juparanã, Indayassú, Barão S. Francisco Filho e Barão de Mesquita até 5 annos de prazo. Trata-se a R. S. Pedro n. 132, sobrado. Telephone Norte 3259, (os melhores logradouros do Andarahy). em franca valorização. Facilita-se o pagamento. (14272) N

VENDEM-SE terrenos a 280$, 320$ e 360$ o metro de frente, á rua Baroneza do Engenho Novo, estação do Sampaio. Trata-se na rua 1º de Março, 13, 1º andar, das 14 ás 17 hs. (S. 27794) N

VENDEM-SE, motivo viagem, separadamente ou juntos, por 125 contos, sendo 125 á vista e o resto 3 annos, 2 predios, com casa em Tijuca, á rua Conde de Bomfim. Terreno com 6.000m.2. Tratar com o proprio dono, 55, rua Marechal Floriano. Abster-se intermediarios. (S. 23901) N

VENDE-SE casa com 2 s., 3 q. 2 mais, necessario, jardim, pomar, no proprio, rua Tei... da Fonseca n. 11 x 40. E. d' Dentro. Rua Alfredo de Azevedo n. 7. (S. 28195) N

VENDAS DIVERSAS

VENDE-SE com sensivel abatimento, optimo piano, P. E. favor do maestro F. Mallo, Carioca n. 43. (S 27664) O

VENDE-SE uma excellente machina de escrever, Underwood, com meza; uma escrivaninha bureau e cadeira. Todo em perfeito estado de conservação. Av. Rio Branco, 47, 3º, sala 7; tem elevador. (S. 28207) O

VENDE-SE uma cabra, um cabrito de boa qualidade e um casa de kagado, para desoccupar logar, na rua Meyer n. 33. (S. 28186) O

VENDE-SE um bom deposito de pão e generos de confeitaria Tem contracto, Rua Silva Manoel, 5. (S. 28226) O

VENDEM-SE legitimos tapetes do Oriente á rua D. Anna Nery, 170, Botafogo. Podem ser vistos diariamente, das 14 ás 16 horas. (S. 26737) O

VENDE-SE para casal, uma soberba cama e guarnição de cabeceira, em peroba, que não foi usada, uma esplendida machina de costura, pretereira, e um grande caixão de piano, forrado de zinco e varas inducidas de cedro, serve para qualquer negocio. Rua General Rocca n. 169, praça Santa Rosa. (S. 28331) O

VENDE-SE uma bicycleta por 70$, 300$000, á rua Santo Luiz, 140. (S. 27910) O

VENDE-SE um varejo de cigarros e bombons, na rua do Cattete, 246. (S. 26347) O

VENDE-SE um casa de joias, uma caderneta da balança e um chaillon. R. Barão Mesquita, 207, das 8 horas em diante. (S. 28387) O

VENDE-SE Fillone da Careta, comp., 4 v. e um velocypede p. menina, quasi novo. Tratar á rua Pernambuco, Quitanda, 21, ... Ferreira. (S. 28369) O

VENDE-SE um predio novo, monitorado, no centro, com contrato; tratar na rua do Hospicio, 128, sob., das 14 ás 12 e das 14 ás 18 horas. (S. 29343) K

TRASPASSES

CASA mobilada. Traspassa-se á rua Carlos de Carvalho, 22; ver e tratar das 10 ás 18 horas. (S. 29184) P

PASSA-SE o contracto de uma belissima vivenda, bastante confortavel, com agua, patco, jardim e chacara, perto do Faumengo, muito propria para uma pensão familiar. Trata-se na rua da Carioca, 4, Casa Bijouteria. (S. 28338) P

TRASPASSA-SE um bom armazem, com ou sem armações, para qualquer negocio, com morada para familia e contrato por 2 annos; tratar na Rua Pedro Americo n. 81, Cattete. (S. 29390) P

TRASPASSA-SE o contrato de um predio, no lado do Boulevard S. Christovão, (taxa de pianos), luvas 3:700$; tratar 4º V. de Itauna, 73. (S. 28255) P

TRASPASSA-SE um predio á rua de Senado n. 166, a quem comprar os moveis. (S. 29177) P

TRASPASSA-SE um sobrado bem mobilado, com contrato, para grande familia ou pequena pensão; informa-se á r. Cattete 249, 1º. (S 26920) P

TRASPASSA-SE o contrato de um palacete, com 14 quartos e 5 salas no centro de grande chacara, serve para pensão ou collegio, pagando de aluguel 600$000. Trata-se com o sr. Juvenal. Telephone Beira Mar, 77. (S. 27959) P

H. Lerche

Machinas para lacticinios e frigorificos.

Vasilhames para leite

Motores e dynamos

Rua São Pedro n. 105

CAIXA POSTAL 2374

RIO DE JANEIRO

(16250)

Achados e perdidos

COMPANHIA AUREA BRASILEIRA — Avenida Passos, 11 — Perdeu-se a cautela n. 59.944 da secção de penhores desta companhia. (S. 29096) Q

COMPANHIA Geral de Melhoramentos no Maranhão. Tendo se extraviado a cautela de n. 1614, de 5 acções de ns. 19191 a 19195, pertencente a d. Maria Duarte, será substituida, decorridos 30 dias da data da publicação se não houver reclamações. Rio de Janeiro, 20 de outubro de 1923. A directoria. (S. 26342) Q

CASA Campello. Avenida Passos n. 29-A. Perdeu-se a cautela n. 75348 desta casa. (S. 29327) Q

GRUMBACH, ROCHA & Cia. — Praça Tiradentes, 51; perdeu-se a cautela n. 52.926 desta casa. (S 29267) Q

PERDEU-SE ante-hontem, num bonde de V. Isabel, da praça 7, á rua S. F. Xavier, uma bolsa de senhora, contendo objectos e algum dinheiro. Pede-se a quem achou, o favor de entregal-o nesta redacção, conjunctamente com os objectos; — Dá-se o dinheiro. (S. 29269) Q

PERDEU-SE a cautela n. 46978 da casa DEL VECHIO & C. Rua Sete de Setembro, 207; as providencias estão dadas. (S. 28320) G

PERDEU-SE a caderneta 171.862, da Caixa Economica. (S. 27900) G

PEDE-SE a quem encontrou hontem, á tarde, em um auto-omnibus da Light, uma carteira de copro com diversos cartões, fazer o obsequio de telephonar para S. 2282 ou N. 7327. (S. 28196) Q

PERDEU-SE a caderneta n. 305.184, da Caixa Economica. (S. 29203) Q

DIVERSOS

ANTES de comprar o remedio aconselhado, saiba o preço na Drogaria Andre: Sete de Setembro, 3. (S. 16812) S

A SENHORA está triste? as suas regras são dolorosas e irregulares? Tome Capsulas SEVENKRAUT (Apiol-Sabina-Arruda) — Rua Uruguayana 142. Drogaria. (S. 23565)

Casamentos Trata-se tem incommodos para os noivos. Rua dos Invalidos 66-A. (S. 24330) S

COMPRAM-SE moveis e pianos; moveis avulsos e casas mobiliadas, tapetes, louças, crystaes, metaes, cortinas, machinas, cofres, etc., e tudo que represente valor; negocio decidido; chamados a André. Telephone, Norte, 6332. (S. 29146) S

COMPRAM-SE roupas usadas de homem, senhora, finas e grossas, gramophones, discos, armas, prata, talheres, malas e machinas de escrever e cautelas dos penhores e tudo, paga-se mais 30 % que outros. R. Senador Dantas, 75, tel. C. 3344. (S. 28154) S

COMPRA-SE roupas usadas de homem e tudo que represente valor. Não se faz questão de preço. Telephone Norte 6370. Rua José Mauricio n. 43. Attende-se a chamados. (S 26798) S

COMPRAM-SE e vendem-se joias de todos os valores, com seriedade; na "Joalheria Valentim"; rua Gonçalves Dias n. 37. fone 994 C. (S. 21284) S

COMPRAM-SE vestidos, capas e roupas finas de senhora. Paga-se bem. Rua da Lapa 43, sob. Tel. C. 2009. (S. 27514) S

CARTOMANTE. D. Maria Emilia, celebre, 1ª do Brasil e Portugal, consagrada pelo povo, mais perita, ultima palavra da cartomancia e sciencias occultas; ás pessoas do interior, consulta por carta, seriedade e sigillo; residencia á rua S. João n. 59 perto das barcas, em Nictheroy. Caixa postal n. 1688. — Rio de Janeiro. (S 29007)

COSTUREIRA. Vestidos de fantasia e séda, de 10 a 20$000, fazem-se com perfeição, no largo do Machado n. 2. sob. Phone Beira Mar 62. (S. 27902) S

CASA de familia, fornece pensões a domicilio. R. General Polydoro, 185. (S. 28314) S

CÃO policial. Por falta de terreno, vende-se muito barato, um com 10 mezes, re raça lobo. Vêr e tratar á rua Consultorio n. 51. Casa 2. Proximo á Avenida Pedro Ivo. (S. 27936) O

COMPRA-SE qualquer objecto usado, roupas, tapeçarias, metaes, chumbo, machinas, moveis, pianos; não se deixe antes de chamar — Norte 4628. Visconde Itauna, 183. (S. 28227) S

Compram-se moveis, pianos, metaes, crystaes, louças, machinas para costura, cofres de ferro e attendem-se chamados urgente e paga-se bem. Tel. C. 2044, na av. Mem de Sá, 189. (S. 28187) S

FILTRO FIEL

O MAIS PRATICO E HYGIENICO

Approvado e recommendado pela Exma. Directoria de Saúde Publica. AGUA SEMPRE FRESCA

O unico filtro de resultados praticos e duração infinda.

A' venda nas mais importantes casas de louças e ferragens e especialmente:

CASA VIANNA — Ouvidor, 50. Tel. 1268, N.

AGOSTINHO FERREIRA & IRMÃO — R. 1º de Março n. 17 Tel. N., 17.

C. Miranda & Co. — 48, 50 e 51, Rua da Quitanda. Tel. 1026. C.

CASA COLOMBO — Avenida Central.

BETENCOR CORREIA & C.ª — Rua dos Ourives, 115. Telephone N. 5091.

FRANCISCO LOPES & C.ª — R. S. Pedro 64. Tel. C. 6428.

ALBERTO D'ALMEIDA & C.ª — Avenida Central 99. Tel. N. 473.

FREITAS COUTO & C.ª — R. dos Ourives 23. Tel. N. 2134.

CASA MUNIZ — Ouvidor 71 Tel. N. 4170.

AO JUDEU ERRANTE — R. do Rosario 163 Tel. N. 2456.

RICARDO AUGUSTO BIATO — R. dos Andradas 70 Tel. N. 5019.

BARBOSA & MELLO — Rua Republica Perú n. 27.

FONTES GARCIA & C.ª — Av. Passos, 105.

FIRMINO FONTES & IRMÃOS — R. Carioca 9.

FABRICA:

CASA FIEL

J. R. NUNES

RUA 24 DE MAIO, 162

Telephone, Jardim, 41

Remettem-se para qualquer ponto do Brasil devidamente embalados.

Pedidos á CASA FIEL. (591)

COMPRAM-SE moveis, machinas, pianos, tapetes, metaes, reposteiros, crystaes, paga-se bem; chamados teleph. Beira Mar 1705. Cattete, 245. (S. 28116) S

COMPRAM-SE roupas usadas, moveis e tudo que tenha valor. Paga-se mais que qualquer casa. Rua José Mauricio n. 16. Teleph. Central 2637. (S. 27746) S

CASA VERDE — V. Ex. está noivo? Deseja comprar moveis de fino gosto? Queira visitar a nossa exposição. Rua Senador Eusebio n. 88, Tel. Norte 4079. (16811) S

DINHEIRO sem commissão empresta-se sobre hypothecas; rua Uruguayana n. 47. (S 28216) S

Doenças venereas Tratamento cuidadoso e rapido quanto possivel da gonorrhéa e das suas complicações na urethra, prostata, testiculos, bexiga e rins; da syphilis; dos cancros molles e das adenites, etc. — pelo DR. JULIO DE MACEDO, á rua da CARIOCA 54-A (de 8 ás 11 e de 1 ás 6). (S 27935) S

DINHEIRO — Empresta-se sobre moveis e pianos que ficam em poder do devedor. Garantia, seriedade e reserva. Caixa Postal ... (S 26825) S

DESCONTOS. Titulos commerciaes e particulares. Taxas modicas. Rua de S. Pedro n. 42. (S. 22487) S

DINHEIRO — Empresta-se na Companhia Territorial e Constructora; á rua de S. Pedro n. 61, sobre mercadorias e moveis, ficando estes em poder do devedor. (15088) S

DESCONTOS E HYPOTHECAS — Juros de 9 a 12 % ao anno, sob hypothecas de predios e promissorias commerciaes e de particulares, a curto ou longo prazo, juros convencionaes e de bancos; com J. Leão. Av. Rio Branco n. 151, 1º andar. (Tem elevador). Tel. C. 5784. (S 27500) S

ESPIRITA somnambulo — Consultas sobre qualquer sentido, fazendo desapparecer os atrazos, embaraços, rivalidades da vida, por mais difficeis que sejam; trabalhos verdadeiros e garantidos; á rua Barão de Petropolis n. 93. Rio, bondes de Estrella a porta tambem servem os de Itapiru' e Catumby. (S 27529) S

EMPRESTIMOS. A commerciantes e a particulares, a curto e a longo prazo. Taxas modicas. Rua de S. Pedro 42.

FAZ-SE ponto á jour e picot, com perfeição, a 400 réis, á rua Frei Caneca, 79, sobrado. (S 26922) S

FORNECE-SE de casa de familia, comida a domicilio. Informações, á rua Haddock Lobo, 155, com o sr. Gouveia. (S 26845) S

GALLINHAS de raça e ovos para reproducção, vendem-se, na Ascurra Basse Cour, Lad. Ascurra, 55. (S 28372) S

GANHAR na certa; precisando V. Ex. de louças, trens de cozinha, bateria de aluminio, ferros de engommar a 5$; bacias, jarros, apparelhos de café, jantar ou de toilette; procurando o Basar Villaça, á rua Frei Caneca, 126. (S 28153) S

MOÇA empregada no commercio e protegida, deseja encontrar sala em casa muito socegada, só serve em Botafogo, resposta neste jornal a Mon. (S 28194) S

MOÇA empregada no commercio, estrangeira, protegida, procura commodo com jantar, em casa de familia que não tenham outros inquilinos Cartas a este jornal a Jessy. (S 27952) S

MOVEIS — Chics, vendem-se Travessa 12 de Dezembro, 17, Mattoso. (S 27945) O

MYSTERIOS da vida, reconciliações, bons negocios e mais tudo o que desejar, por trabalhos garantidos. Cartas com enveloppe prompto para resposta. Mme. O. Fernandes. Nova Iguassu', Estado do Rio. Attende-se em qualquer distancia. (S 6926 S)

MACHINA Singer de costura, compra-se uma ou uma cautela da mesma. Tel. Villa 2.659. (S 26972) S

MACHINAS SINGER a prestações. Trocam-se, e concertam-se. Machinas usadas desde 60$ para cima. Deposito Frei Caneca, 123, Tel. Norte 4976. (S 27891) S

MACHINAS de escrever, officina de 1ª ordem e deposito de Underwood, Remington, Royal e outras marcas, perfeitas e garantidas, a preços sem competencia. R. da Alfandega, 137, E. Magalhães. (S 27543) S

OVOS E PINTOS DE RAÇA — productos garantidos, vende-se á rua da Alfandega n. 73, casa Domingos de Araujo. (S 28341) S

OFFERECEM-SE capas para mobilia, a 85$; Stores bordados a 25$, com armação; á rua Senador Euzebio 88, tel. Norte 4079. Casa Verde. (S 16811) S

Pianos, compram-se velhos e perfeitos, paga-se mais do valor. Teleph. 4953 Norte. (S. 28253) S

PIANOS e auto-pianos — Não comprem sem pedir catalogos ou visitar a grande e bella exposição de pianos crapaud, de armario e auto-pianos novos e authenticos, de todas principaes fabricas allemãs. Preços populares, sem competencia, e dá-se prazo. A casa que mais pianos vende. R. Ferreira & C. Rua São Francisco Xavier, 388 — T. V. 3.068. (16810)

PIANO allemão, vende-se um, á rua Anna Guimarães, 77, casa 5, estação do Rocha. Motivo urgente. (S. 29307) C

PIANOS — Afinam-se por 10$000 concertos e reformas, por preços baratissimos; recebe-se chamados pelo Tel. Central 6233 e na praça Tiradentes n. 7, no Café Carioca. (S 29284) S

PIANO — Compra-se, precisando concertos; travessa 12 de Dezembro n. 17, Mattoso. (S 27946) O

PIANOS desde 600$ ate 3:000$000 grande stock; vende-se, garantidos; Bluthener, Roenisch, Gaveau e outros, Boulevard S. Christovão 10. T. 4953 Norte. Afinações, concertos, vendas, exames, lustros, encamurçamento e trocas com pequenas voltas etc. (S 29272) S

PINTURAS e decorações, tela, almofadões, seda, setim e tudo concernente a este ramo, a domicilio. Rua S. Pedro 311. Tel. Norte 3452. (S 29187) S

TRILHOS

PONTES e VIGAS de TODOS os TYPOS. SUPER STRUCTURAS METALICAS, LOCOMOTIVAS, TURBINA a VAPOR de

S. A. JOHN COCKERILL

UNICOS REPRESENTANTES

F. de Siqueira & C. Lta.

RUA 1º DE MARÇO, 31

TEL. NORTE, 2830. (14259)

Gonorrhéa Syphilis Cura da gonorrhéa aguda ou chronica, em poucos dias, por processo de exito absolutamente comprovado, bem como de todas as suas complicações. — Tratamento da syphilis e todas as suas manifestações, com injecção indolor, de effeitos garantidos. — URUGUAYANA 134, de 8 ás 11 e 1 ás 6. — DR. RUPERT PEREIRA. (S 28380) S

INVENTARIOS, partilhas acções civeis e commerciaes, contratos modicos. Dr. A. Brito. Rua da Quitanda 96, 1º andar. Das 16 ás 17 1/2 horas. (S 27863) S

IMPOTENCIA — Seu tratamento. Assembléa 54, das 9 ás 9, DR. PEDRO MAGALHÃES. (S 25422) S

LUTOS em 24 horas, trabalhos com gosto, elegancia e promptidão, especialidade em lingerie, Tel. V. 121 Mme. Emilia. (S 28312) S

LINDOS CASTIÇAES ELECTRICOS E BRONZES PARA PRESENTES, ACABA DE RECEBER A "CASA BRAGA. Rua Gonçalves Dias n. 89 e 7 de Setembro, 107. (14560) S

LEILÃO de penhores, em 20 de outubro de 1923. R. Del Vecchio, r. 7 Setembro 207. (S 27252) S

MODISTA Mme. Guiomar, observa com rigor o que a moda exige em seus melhores detalhes. Vestidos, saidas de baile, theatro, lutos, enxovaes, etc. R. Canning, 6, 2º and. Ant. trav. S. Francisco. Phone C. 6245. (S 26963) S

PIANO — Aluga-se um bom; Travessa 12 de Dezembro, 22, — Mattoso. (S 27947) S

PIANO ou auto-piano, compra-se urgente para particular, embora precise reparos. Teleph. 241 Villa. (S 27592) O

PENSÃO especial, á rua do Rosario n. 154, loja. (S 17566) S

RIO Pensão. Carioca 32, 2º. Pensão 90$, meia 45$, a domicilio: 1 pessoa 120$, commodo e pensão 140$, diaria 10$000. Paga-se adeantado. (S 26563) S

SER FELIZ nos negocios, amores, ter saude e realizar tudo que desejar; cartas com sellos para a resposta, a P. S. Estação de Mesquita. E. do Rio. (S. 29089) S

SENHOR de respeito, encontra aposento mobilado, frente de rua, sem pensão, em casa franceza, com todo conforto. Cattete, 104, esquina de Andrade Pertence. (S 28395) S

TINTURARIA industrial, especialidade em meias, fios, sedas, e algodão, cores firmes, para qualquer industria. Rua Ribeiro Guimarães 60 e 62, Aldeia Campista. Phone V. 4443. (S 20338) S

UM senhor de meia edade, precisa alugar em casa de familia, uma sala ou quarto mobilado, com entrada independente, que tenha telephone e passe bonde, quem tiver, queira escrever para "Sul America"; Av. Rio Branco, 157, sob., Vespa-Cardoso. (S 25043) S

VENDEM-SE capas para mobilia, a 85$. Stores bordados com armação a 25$; á rua Senador Euzebio, 88, tel. Norte 4079. Casa Verde. (S 16811) S

SYPHILIS e consequencias cura radical; injecções INDOLORES. de sua preparação. 606 e 914. Assembléa n. 54; das 10 ás 21. DR. PEDRO MAGALHAES. (19743)

STUDEBAKER, vende-se um, 6 cylindros, ver e tratar garage Pinheiro, Taxi redondo, facilita-se o pagamento. (S 28273) S

MEDICOS

Dr. Alvino Aguiar

Pulmões, estomago e rins — Tratamento das anemias, esgotamento nervoso, etc. — Consultorio: rua S. José n. 51, ás 4 horas, Telephone, 5868, Central. Residencia: travessa do Torres 17. Telephone 4265 Central. (11324)

DR. A. MONTEIRO, 25 annos de clinica, sendo 6 annos na Europa, medicina e cirurgia, em geral, gratis aos pobres, das 10 ás 6 horas da tarde, rua Larga 55. Fornece e applica por 30$000, mas o legitimo 914 allemão. (S 7142) R

Dr. Mario Esberard Leite

Clinica medica — Molestias de creanças. Applica 606 e 914. — Rua Delphim 104, c. I. Phone 223 Sul. (S 25503) R

SYPHILIS — CURA RADICAL — MOL. SENHORAS e OPERAÇÕES. MOL. PULMÕES e CORAÇÃO. R. Invalidos 46. — Tel. 3554, C. DR. ZEFERINO BASTOS. (S. 24213)

DIABETES

Cura radical — Doenças dos rins, da pelle e ulceras — Tratamento vegetal. Exame de urina especial — Terças, quintas e sabbados. Rua S. Francisco Xavier n. 953. — DR. ACACIO DE ARAUJO. (S 28185)

A SENHORA ESTA' triste, nervosa? As regras são dolorosas, o indicado é tomar uma CAPSULA SEVENKRAUT (Apiol-Sabina-Arruda). Rua Uruguayana 142, Drogaria. (S 23568) S

Clinica de Senhoras

Tratamento moderno das hemorrhagias, colicas uterinas e suspensão das regras, sem operação; nos casos indicados emprega tratamento seguro para evitar a gravidez, sem operação, sem dôr e sem prejudicar a saude.— Dr. Cesar Esteves, rua Sete de Setembro n. 186, das 9 ás 11 e de 1 ás 4.

Dr. Samuel Prado

CLINICA MEDICA — Coração, pulmões, figado e intestinos. Tratamento radical da syphilis; applica 914. Cons. Rua Marechal Floriano n. 42, de 1 ás 3. Norte 1753. Resid. Mattoso 195. Villa 359 e Villa 3602. (S 26433) R

RAIOS X *Exames e photographias das doenças do estomago, intestinos, figado, pulmões, coração, rins, etc. Electricidade medica. Preços modicos. DR. RENATO DE SOUZA LOPES, professor da Faculdade das 3 ás 6 á Rua de S. José 39.* (11325)

DENTISTAS

Dr. Silvino Mattos

Laureado especialista em dentaduras, com ou sem chapas, parciaes ou duplas; em extracções e tratamento de dentes sem a minima dor; obturações a platina, ouro, porcellana, PIVOTS, coroas e cantos de ouro, etc. Toda a obra é feita com perfeição, rapidez, maxima garantia, ao alcance de todos e em prestações. Rua Sete de Setembro, 231, proximo á praça Tiradentes: das 7 da manhã ás 5 da tarde, todos os dias. Phone: 1.555 Central. (S 28375) R

COMPRA-SE uma cadeira usada para dentista. Telephonar ao sr. Guilhermino. Central 4145. (S. 29163) R

COMPRA-SE cadeira de viagem S. S. W. ou Sombra, em bom estado; offertas com preço ao dr. Claudino, no "Correio da Manhã". (S. 28270) S

DENTISTA — Dr. Aldo Cunha — Trabalhos rapidos, garantidos e sem dôr; á rua Marechal Floriano 55. (S 23908) R

DENTISTA

DR. MOREIRA SENNA. Extracções e tratamento de dentes completamente sem dôr. Collocação de dentes com ou sem chapa, corôas, pivots, obturações a porcellana, etc. Trabalhos rapidos e garantidos por longo tempo, por preços modicos, das 8 ás 8 horas da noite. Rua Uruguayana 226, esquina de Marechal Floriano. (S 29212)

Dr. Silvino Mattos

Laureado com as maiores e mais elevadas recompensas em varios Congressos Scientificos e em numerosas Exposições Universaes, Internacionaes e Nacionaes, a que concorreu com trabalhos dentarios. 26 annos de pratica. Especialista em dentaduras anatomicas, parciaes e duplas. Rua Sete de Setembro n. 231, proximo á praça Tiradentes. Phone 1.555 Central. (S 28375) R

DENTISTA — Vende-se uma prensa Sharp, um vulcanisador e uma divisão; rua da Constituição, 15, sob. (S 29322) E

DENTISTA — Compra-se 1 pé de motor, botições e ferros de clinica, paga-se bem. Rua Larga 55, 1º andar. (S 27864) R

OURO para Dentistas

24 K — Gramm. — 7$300

22 K — Gramm. — 6$500

18 K — Gramm. — 5$300

Em Fio 18 K. Gram—5$300

Prata Fina em laminas $300

VIANNA, IRMÃO & C.ª

RUA PEDRO 1º, 28 e 30. (Antiga Espirito Santo) (S 25851)

DENTISTA — DR. ARGEMIRO PINTO, (com pratica das Escolas de Paris, Londres e New-York). *Obturações a legitima porcellana*. Collocações de dentes, etc. Phone C. 165. 123, rua Assembléa, 123. 1º andar. (S 16744) E

DENTISTA — Arrenda-se ou vende-se um antigo "gabinete dentario", em um dos melhores pontos desta capital. Informações á rua do Cattete 296, sobrado. (S 29076) E

Prothese dentaria

Achamo-nos habilitados para a execução de qualquer trabalho de prothese pelos preços mais vantajosos. Acceitam-se serviços dos Estados. — Peçam listas de preços. Sob a direcção de AUGUSTO STUMM e ROCHA LEÃO, Rio., Praça Tiradentes n. 60. Telephone Central 2298. (S 10534) R

Dentes bonitos

Encontram-se nas afamadas dentaduras anatomicas, confeccionadas pelo laureado cirurgião-dentista Dr. Silvino Mattos, á rua 7 Setembro, 231 (S 28375) R

DENTISTAS. Exijam a broca, a Godiva, a amalgama e a Placa de Base Alston que são incontestavelmente as melhores. Em todas as casas dentarias do Rio e do interior. (S 16808) R

PROTHETICOS. Para obter bons trabalhos são indispensaveis os dentes Alston Novalloy, o Vulcanite e o Revestimento Alston, o Gesso D. M. C., etc., Em todas as casa do Rio e do interior. (S 16808) R

VENDE-SE um gerador a gasolina e compra-se um motor de pé, ou faz-se a troca, r. Larga, 105, esquina da Avenida Passos. (S. 29137) R

PARTEIRAS

MME. PALMYRA que morou á rua Camerino 20 annos, reside á Av. Gomes Freire 127. T. 4747 C. (S 12273) Y

MME. GUIN, prof. parteira de Barcelona e Rio. Partos e outros trabalhos. Cons. S. José, 27. Tel. C. 1127 Aceeita parturientes á rua Buarque de Macedo, 78. Tel. B. M. 104. (S 22815) V

SENHORAS — Partos. Tratamento dos abortos e suas consequencias, corrimentos, colicas utero-ovarinas, regras irregulares e prolongadas. ASSEMBLE'A, 54, das 10 ás 21 horas. — DR. PEDRO MAGALHAES. (S 25424) Y

PARTEIRA DIPLOMADA — Mme. Elvira, 21 annos de pratica de todos os trabalhos. Rua dos Andradas n. 149, de 1 ás 4. Fone N. 5820 (S 25080) E

Professores e professoras

AULAS de musica, methodo modernissimo, theorico, pratico e recreativo; theoria e solfejo (systema especial), violino, canto, piano e violoncello, pelo programma do I. N. de Musica; á rua do Mattoso n. 202 e Medina n. 42 — Meyer. (S 25914) Z

AULAS individuaes, de linguas e mathematica, para preparatorios e concursos, pelo prof. dr. Washington Garcia; rua da Quitanda, 47, sala 4, das 9 ás 11 horas. (S 28060) Z

COPIAS á machina $600. Circulares e Traducções. 7 Set. 107. ESCOLA URANIA (S 26974) Z

DACTYLOGRAPHIA e curso mechanico — Mensalidade 10$000, aulas 3 vezes na semana; Praça Tiradentes, 35. (S. 27827) Z

DACTYLOGRAPHIA — Mensalidade 10$ e 15$, 4 e 6 vezes na semana, ESCOLA ROYAL, já estão abertas as inscripções para o concurso em Dezembro; Av. Rio Branco, 141 e Archias Cordeiro, 159, Meyer. (S 28306) Z

BELLO SEXO — Para incommodos de senhoras tomem Capsulas Sevenkraut; tubo original. — A' venda na Drogaria Geraldes. Rua Uruguayana 142. — (S 23566) S

DACTYLOGRAPHIA, Tachygraphia e Cursos de linguas. Corresp. Commercial gratuito aos seus alumnos; 7 Set. 107, ESCOLA URANIA. (S 26973) Z

ITALIANO — Professora italiana ensina em sua casa e a domicilio. Aceita tambem leccionar em collegio feminino. Inf. B. M. 1077. (S 27974) Z

INGLEZ, Mr. Rodger, americano, ensina este idioma por preço modico; á r. da Alfandega n. 199 sob. (S 28306) Z

MACHINAS de ESCREVER: Alugam-se a 18000 réis a hora em gabinetes reservados; Largo da Carioca 12. (S. 27827) Z

PROFESSORA de corte lecciona a domicilio, preço modico; phone 888 B. M. (S 29027) Z

PROFESSOR BARBOSA, lecciona portuguez, francez e arithmetica preços modicos; rua Alfandega 190 (S 28007) Z

500 RÉIS a hora, alugam-se machinas de escrever, assignatura de 10 horas 3$000. Praça Tiradentes 35. (S 25587) Z

PROFESSORA ensina pinturas modernas e trabalhos de phantasia aceitando encommendas, rua Visconde de Santa Isabel 17. (S 27716) Z

PROFESSOR — ex-lente S. Francis College New-York, lecciona inglez, francez, hespanhol e italiano; unico que nesta capital póde preparar alumnos em poucos mezes, pelo seu methodo claro e rapido; av. Gomes Freire n. 108, terreo. Turma extraordinaria. (S 26840) Z

PROFESSORA de francez e de todas as materia sdo curso primario. Informações rua do Rosario 160, 2º andar. Tel. Norte 3326. (S 27882) Z

PROFESSOR allemão, aceita alumnos e traducções. Quitanda 51, 2º and. Trata-se das 9 ás 19 horas. (S 29259) Z

PROFESSORA DE PIANO — Lecciona a domicilio, ou em casa das alumnas. Rua Carvalho Monteiro, 17, Cattete. Tel. Beira Mar 3530. (S 28004) Z

RAPAZ italiano procura professor ou professora de inglez pratico. Só serve inglez ou americano. Beira Mar 3687. (S 29016) Z

RAPAZ habilitado, falando francez e hespanhol, ensina portuguez a estrangeiros. Tel. B. M. 705. (S 28326) Z

VIOLINO e piano. Professor allemão, rua Didimo XXXI (Villa Ruy Barbosa). (S 28363) Z

Escripturação Mercantil

POR CORRESPONDENCIA

Em doze lições remettidas pelo Correio aos estudantes do interior uma por semana.

Lições claras e comprehensiveis que tornam o estudo facil e proporcionam o resultado desejado, sendo sufficiente, apenas, o conhecimento da lingua do paiz e quatro operações de arithmetica.

O ensino por meio de correspondencia é applicado por todos os paizes europeus e America do Norte, tendo conquistado fama mundial pelos resultados obtidos.

Para obter informações, envie este annuncio com seu endereço a

Francisco Hoffmann

Caixa Postal n. 1.385. — Rio de Janeiro.

D. (12688)

Bexiga, Rins, Prostata, Urethra, Diathese Urica e Arthritismo

A UROFORMINA, precioso antiseptico desinfectante e diuretico, muito agradavel ao paladar, cura a insufficiencia renal, as cystites, pyelites, nephrites, pyelo-nephrites, urethrites chronicas, catharro da bexiga, inflammação da prostata. Evita o typho, a uremia, as infecções intestinaes e do apparelho urinario. Dissolve as areias e os calculos e acido urico e uratos. Nas pharmacias e drogarias. Deposito: Drogaria Giffoni — Rua Primeiro de Março n. 17, Rio. (11.195)

SITIO

Vende-se um distante quatro horas pela Central. Terras de cultura e campo, vinte e tantas cabeças de gado vaccum. Mais informações, Senador Furtado n. 79, das 11 ás 13 horas. — Preço de occasião. (S 29258)

CASA

Aluga-se uma casa mobilada, para familia de tratamento, á rua Medeiros Passaro n. 51. — Tijuca. (S 28308)

AUTOMOVEL

Vende-se bom e bello double-phaeton; na travessa José Bonifacio 23, esquina de Augusto Nunes, em Todos os Santos. Preço muito em conta. (S 28317)

CASA MOBILADA

Precisa-se no Leme ou Santa Thereza até á estação do Curvello. Cartas a F. Carles, 47, rua Leão. (S 28328)

Pensão em Santos

(S. PAULO)

No centro da cidade, frequentada por passageiros da Europa, mobilada e com roupa; com 10 quartos alugados e 60 pensionistas de meza; férias de 7|8 contos mensaes; paga 600$000 de aluguel mensal. Traspassa-se por 12:000$000. Dirigir-se a Hans Leutgeb. Rua General Camara 220, Santos. (S 28334)

Casa para familia

Precisa-se de uma casa para aluguel em centro de jardim, para familia de tratamento, com seis quartos no minimo, na praia do Flamengo ou em ruas transversaes a Flamengo, Laranjeiras, Paysandu', Senador Vergueiro e immediações. — Cartas na redacção deste jornal a J. M. (S 28.333)

O Dr. Clemente Ferreira e o tratamento da tuberculose

O exmo. dr. Clemente Ferreira, illustre presidente da Liga Paulista Contra a Tuberculose, acaba de communicar-nos o methodo com que está obtendo resultado favoraveis com as injecções de "GADUSAN", utilizando-se o mesmo na dóse de 0,2 c.c. por via endovenosa, em tuberculosos febris. A' vista deste auspicioso facto, imprimimos nova bula do "GADUSAN" que será remettida a quem solicitar á pharmacia Orlando Rangel, succursal de Maracanã. Rua de São Francisco Xavier 266, Rio de Janeiro. (S 29281)

PIANO

Vende-se, muito bem conservado, magnificas vozes, caixa côr de acaju'. Preço de occasião devido viagem. — Rua Barão de Mesquita n. 507. (S 29283)

COZINHEIRA

Precisa-se de uma optima cozinheira de forno e fogão. Paga-se bem. — Avenida Atlantica n. 894. (S 29278)

PORCOS DUROCK JERSEY

Puro sangue, de diversas edades; vende-se á rua da Alfandega n. 73, casa Domingos de Araujo. (S 28340)

PRATICO DE PHARMACIA

Precisa-se de um que se recommende. Trata-se na Avenida Mem de Sá n. 45. (S 28350)

ANIMAL DESAPPARECIDO

Acha-se á disposição do seu legitimo dono, a rua dos Coqueiros n. 2, um burro de côr preta apparecido ha oito dias. — Bangu' — Viégas. (S 28353)

Pensão no Cattete

BOM NEGOCIO EM PRESTAÇÕES

Vende-se ou arrenda-se uma com 16 quartos, na rua Corrêa Dutra, e outra com 25 quartos na rua Barão de Ubá. Ambas com contrato maior de cinco annos. Facilita-se qualquer negocio sério por não poder o dono estar á testa. Informa-se á rua do Rosario n. 150. (S 29290)

PARA ECONOMIA DO GAZ

A OFFICINA FEDERAL SUISSA concerta e põe em estado novo e por pouco dinheiro, os queimadores, as grelhas e as chapas dos fogões a gaz os mais deteriorados ou quebrados.— Attende-se a chamados pelo telephone Central 664. Rua dos Arcos 61. (S 29302)

NOVIDADES

Eduardo C. Pereira, ex-gerente da secção de senhoras d'A CAPITAL, participa que acha-se trabalhando na CASA ROSSI, Ouvidor 150, onde espera merecer a preferencia de uma visita de V. Exª, afim de apresentar-vos o melhor sortimento em Meias de seda e fio de Escossia para senhoras e creanças, fivellas, cabuchons, feichos para capas, cintos, bolsas, carteiras, brincos, pulseiras, passadores, collares, pentes a phantasia, leques de gase e papel, etc.: artigos modernos, a preços modicos.

— Officina de calçado sob medida, premiada em todas as exposições. — Esmero, perfeição e pontualidade.

Agua da Colonia, frascos de chrystal, typo Jean Maria Farina, preços especiaes —

1|4 litro 3$900.

1|2 litro 6$800.

1 litro 11$500.

CASA ROSSI

Telephone 1156.

Rua Ouvidor, 150

(S. 28309)

REMINGTON 11

Vende-se uma quasi nova bem como alguns moveis de escriptorio. Facilita-se o pagamento. Rua do Rosario n. 150. (S 29296)

Azeite Portuguez

FINISSIMO

Em latas de um kilo, certo. Garantido e puro. Miguel Luz & Comp. 33, rua S. Bento, 35. (S 29298)

PHARMACIA

Pratico dispondo de tempo offerece-se para trabalhar das 4 horas ás 8 da noite. Cartas a S. V. neste jornal. (S 29300)

Tropa nova superior

Vende-se barato 300 burros vindos do Rio Grande do Sul, todos ou em partes; para informações com o sr. Xavier, rua do Acre 36. Tel. 1158. (S 29305)

Consultorio medico

Companheiro para consultorio medico — 50$000 — Rua dos Ourives n. 30, com o dr. Oscar de Lucena. (S 29306)

COPACABANA

Aluga-se o excellente predio da rua Annita Garibaldi n. 41, tendo cinco esplendidos quartos. Tratar pelo telephone Villa n. 2303. — A casa póde ser vista todos os dias do meio dia ás seis horas. (S 29308)

CASA MOBILADA

Aluga-se moderna, com dois pavimentos, para casal ou pequena familia. Rua Pinheiro Guimarães n. 92, das 12 ás 17 horas. Botafogo. (S 29310)

Hotel Pensão Alencar

Quartos decentemente mobilados. Cozinha de primeira ordem. Quartos para casal desde 400$000. — Praça José Alencar 8. Tel. B. M. 1739. (S 29311)

PENSÃO

Vende-se uma no melhor ponto do Cattete, com 25 quartos mobilados. Muito proximo á praia do Flamengo. Informações pelo telephone Central n. 5734. (S 29312)

Machinas de escrever

Concertos, limpezas mensaes desde 3$000. Typos e sobresalentes para Ulw., Rem., Contin.. etc. Phone Central 1827. Officina mechanica K. SASS. Rua da Quitanda 26, sob. (S 28837)

ALUGA-SE

O predio da Avenida Mem de Sá n. 124, por 700$000. — Ver e tratar a qualquer hora no mesmo. (S 29196)

LEME

Aluga-se um bom sobrado na rua Gustavo Sampaio, com todas as commodidades para familia de tratamento, com ou sem mobilia. Informa-se na rua S. Pedro n. 166, loja, com o sr. Costa. (S 28113)

Aluga-se em Jacarépaguá

uma boa casa situada em logar alto e no centro de grande pomar, Bonde á porta, e trata-se á ladeira da Freguezia n. 36. (S 28214)

BIOTONICO
FONTOURA
O mais completo fortificante

Com o seu uso observa-se o seguinte:

1º. Sensivel augmento de peso.
2º. Levantamento geral das forças.
3. Desapparecimento do nervosismo.
4. Augmento dos globulos sanguineos.
5. Eliminação da depressão nervosa.
6. Fortalecimento do organismo.
7º. Maior resistencia para o trabalho physico.
8º. Melhor disposição para o trabalho mental.
9º Agradavel sensação de bem estar.
10º. Rapido restabelecimento nas convalescenças.

(13704)

ARMAZEM

Aluga-se um armazem na rua do Senado 147, proprio para pequena fabrica. Tem installação de força, luz e telephone. Trata-se no mesmo. Aluguel modico. (S. 29104)

(16447)

STENOLINO Para pulmão fraco, anemias, fraqueza, pallidez

(Approvado pela Saude Publica em 27|5|16. Licença n. 1035).

Deposito: Drogaria Pacheco, rua dos Andradas n. 43; Casa Huber, rua Sete de Setembro n. 61, e nas Drogarias. (S 29316)

SENHORAS NERVOSAS

O nervoso incommoda-vos e incommoda as pessôas amigas que vos rodeiam.

Fortalecei os vossos nervos com um somno calmo e reparador. Ao despertardes toda a vossa tristeza, anciedade, depressão moral terá desapparecido.

Uzae com a mais absoluta confiança os **Comprimidos "Bayer" de ADALINA**

— sedativos e inoffensivos —

(14405)

CASA GUIOMAR

CALÇADO "DADO"
Avenida Passos, 120—Rio

A *CASA GUIOMAR* lança no mercado mais um artigo da ultima moda por preços que nenhuma casa póde competir.

ALPERCATAS ENVERNIZADAS

de 17 a 26 — 8$000
de 27 a 32 — 10$000
de 33 a 40 — 12$000

Pelo Correio mais 1$500, por par.

Remettem-se catalogos illustrados, gratis, para o interior, a quem os solicitar.

Pedidos a *JULIO DE SOUZA.* (11335)

O ESPELHO DAS COTOVIAS

Elle: — Minha amiga, não prodigalise os seus sorrisos. Depois que faz uso do «DENTOL», os seus dentes brilham tanto, que até servem de espelho ás cotovias....

O **Dentol** (agua, pasta, pó, sabão) é um dentifricio que, além de ser um antiseptico perfeito, possue um perfume agradabilissimo.

Fabricado, segundo os trabalhos de Pasteur, endurece e fortifica as gengivas. Dentro de poucos dias, dá aos dentes a alvura do leite. Purifica o halito, e é especialmente indicado aos fumadores. Deixa na bocca um sensação de frescura deliciosa e persistente.

O **Dentol** encontra-se nos principaes estabelecimentos de perfumaria e nas Pharmacias.

Deposito Geral: **Maison FRERE, 19, rue Jacob, Paris.** (1384)

Graças ás GOTTAS SALVADORAS DAS PARTURIENTES
— DO —
DR. VAN DER LAN

Desapparecem os perigos dos partos difficeis e laboriosos.

A parturiente que fizer uso do alludido remedio durante o ultimo mez da gravidez, terá um parto rapido e feliz. Innumeros attestados provam exuberantemente a sua efficacia e muitos medicos o aconselham.

DEPOSITO GERAL:

ARAUJO FREITAS & COMP.

— RIO DE JANEIRO —

Vende-se em todas as pharmacias e drogarias. (3969)

MOTORES "OTTO" legitimo

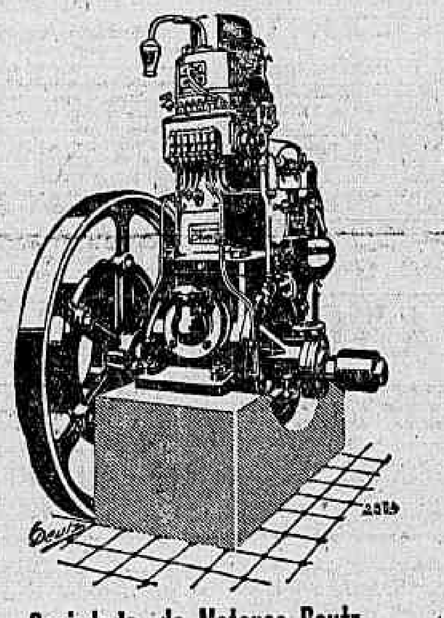

Sociedade de Motores Deutz
«OTTO LEGITIMO» Ltda.
Rua da Alfandega 103
RIO DE JANEIRO

(19510)

Tossis? Tomae BRONCHITAL

Deposito: — RUA URUGUAYANA, 111
PHARMACIA BITTENCOURT. (11327)

LENHA!!

em tócos, achas, metro, etc.

TELEPHONE PARA **NORTE 5005**

EMPREZA COMMERCIAL DE COMBUSTIVEIS

17908

Magnetos e Velas "BOSCH"

Legitimos allemães. Sortimento completo.

Agentes geraes para o Brazil:
TEINBERG & Cia.
RIO DE JANEIRO—Avenida Rio Branco, 33
S. PAULO—Rua Barão de Itapetininga, 27
(11339)

Miki

CHAPÉUS para SENHORA
Ultimos modelos estylo "MIKI"
Avenida Rio Branco n. 181.
Em cima do Trianon.
(19498)

TURBINAS HYDRAULICAS

Installações completas desde as menores até as grandes unidades

Constructores Especialistas:

M. HILPERT & CO.

RIO DE JANEIRO

Rua Alfandega, 99 - - Caixa 2026

17807

Seja pratico e economico

Tingindo em casa com:

GERMANIA

A rainha das tinturas populares. (16649)

TOSSE Peitoral S. Caetano

— puramente vegetal — Não contém drogas irritantes e perigosas como o opio, bromoformio, codeina, morfina, creosoto, etc. — Cura garantida de qualquer tosse secca ou nervosa — bronchite, asthma, rouquidão, influenza. Com a primeira colher o allivio é immediato — A' venda nas principaes pharmacias e drogarias — Deposito: Rua 24 de Maio 154 — Telephone Jardim 10. (S 29268)

Empenhar?...

SO' NA CASA GONTHIER
45 RUA LUIZ DE CAMÕES 47
EMPRESTA O VALOR REAL
(1394)

AOS RHEUMATICOS

O sr. P. R. Barreto, conceituado negociante a rua dos Coqueiros estava entrevado na cama desde dezembro, com terrivel rheumatismo. A conselho de seu medico, usou o afamado Rob de Summa Salsado de Alfredo de Carvalho. Com tres frascos apenas já tomou conta do seu negocio. E, como este caso conta o Rob de Summa milhares. A' venda nas boas pharmacias e drogarias. Deposito: rua 20 de Abril 16 e Primeiro de Março 10 — Alfredo de Carvalho & C. (589)

"NINON" "NINON" "NINON"

Ultima creação em tecidos de malha fixa, e o JERSEY MODERNO "NINON", alta novidade da moda, muito apreciado por ser as malhas fixas que não fogem, e o mais leve, elegante e pratico para toilettes de verão, só nas boas casas de modas. (19489)

XAROPE PEITORAL
— DE —
ANGICO COMPOSTO

CURA *Tosses, Bronchites Agudas ou Chronicas, Catarrhos, Constipações, Influenza, Asthma, Coqueluche, Defluxo, etc.*

Vende-se em todas as Pharmacias e Drogarias. — Deposito: *Pharmacia Bragantina* — Rua Uruguayana, 105. (590)

CLINICA CIRURGICA
do
DR. CRISSIUMA FILHO

da Academia de Medicina, com pratica dos hospitaes da Europa, dispondo de uma bem montada casa de saude, exclusivamente para os seus doentes (com diarias a partir de 12$000), encarrega-se do tratamento das molestias cirurgicas em geral, e com especialidade das dos apparelhos urinario e da geração (rins, bexiga, prostata, urethra, utero e ovarios), estomago e intestinos (appendicites, hernias, hemorrhoides e fistulas), tumores do ventre, seios e testiculos. Encarrega-se de embalsamamentos. Consultorio: RUA RODRIGO SILVA 7, ás 14 horas, Central 5730. (5163)

LOTERIAS

Loteria da Cruz Vermelha Brazileira

LEI N. 4230 DE 31 DE DEZEMBRO DE 1921

Se prefere uma loteria cujo sorteio V. S. póde assistir e fiscalizar, realizado num dos pontos mais centraes da cidade, compre bilhetes da Loteria da Cruz Vermelha Brazileira. Os planos de 200 CONTOS jogam com 8.000 bilhetes numerados de 0981 a 8980.

Extrações em espheras com bola numeradas

1ª Loteria do

PLANO - B

Extração em 14 de Novembro de 1923

8.000 bilhetes	640:000$000
Menos 25 °/°	160:000$000
75 °/° em prem.	480:000$000

PREMIOS

1	premio de	200:000$000
1	premio de	20:000$000
1	premios de	5:000$000
2	premios de 2:000$.	4:000$000
11	premios de 1:000$.	11:000$000
400	premios de 300$	120:000$000
800	term. simples do 1º premio a 150$	120:000$000
1216		480:000$000

1ª Loteria do

PLANO - X

Extracção em 27 de Dezembro de 1923

11.000 bilhetes	2.420:000$000
Menos 25 °/°	605:000$000
75 °/° em pr.	1.815:000$000

PREMIOS

1	premio de	1.000:000$000
1	premio de	100:000$000
1	premio de	50:000$000
1	premio de	20:000$000
2	premios de 10:000$	20:000$000
10	premios de 4:000$	40:000$000
20	premios de 2:000$	40:000$000
40	premios de 1:000$	40:000$000
350	premios de 500$.	175:000$000
1100	finaes a 300$	330:000$000
1526		1.815:000$000

A' venda em todas as Casas Lotericas

Pedidos aos Agentes Geraes - L. COSTA & C.

CASA GAUCHO

Rua Chile n. 9 — Caixa Postal 481 — Ender. «GAUCHO» Rio

(51561)

CAPITAL FEDERAL

Resumo dos premios da extracção de 19 do corrente:

7.463	20:000$000
59.737	5:000$000
25.418	2:000$000
11.959	2:000$000

PREMIOS DE 1:000$000

49350 20480 63950

PREMIOS DE 500$000

19940 41523 67373 32380 5519

APPROXIMAÇÕES

7.462 e 7.464	300$000
59736 e 59738	200$000
25417 e 25419	100$000
11958 e 11960	100$000

DEZENAS

7.461 a 7.470	30$000
59731 a 59740	20$000
25411 a 25420	10$000
11951 a 11960	10$000

Todos os numeros terminados em 3 têm 2$000.

Estado do Rio de Janeiro

Resumo dos premios da extracção de 19 do corrente:

17.193 (Capital)	20:000$000
44.289	5:000$0.
79.901	3:000$000

PREMIOS DE 1:000$000

31528 22991 12031

PREMIOS DE 500$000

31977 7458 3844 68272 58794 72077

PREMIOS DE 200$000

96317 42879 68799 41731 66807
60733 94842 36553 90893 97711

PREMIOS DE 100$000

39779 55097 6621 59478 90591
76712 50870 85684 74275 78783
22007 72926 15795 20539 86791
84914 21590 53131 79064 90626
93893 0740 12724 77977 50446
95027 37668 49270 56395 68316
57437 16766 85844 28230

APPROXIMAÇÕES

17192 e 17194	150$000
44288 e 44290	100$000
79900 e 79902	100$000

DEZENAS

17191 a 17200	50$000
44281 a 44290	40$000
79901 a 79910	40$000

Todos os numeros terminados em 193 têm 20$; em 289 têm 15$; em 901 têm 15$; em 3 têm 2$; exceptuando-se os terminados em 93 que têm 4$000.

Companhia de Loterias Nacionaes do Brasil

Extracções publicas sob a fiscalização do Governo Federal ás 2 ½ e nos sabbados ás 3 horas. — RUA VISCONDE DE ITABORAHY N. 67 — (Edificio proprio).

HOJE —:— HOJE

A's 3 HORAS DA TARDE

16 — 21ª

IMPORTANTE PLANO

100:000$000

POR 8$000, EM DECIMOS

Sabbado, 22 de dezembro

— A's 3 HORAS DA TARDE —

GRANDE E EXTRAORDINARIA LOTERIA DO NATAL

NOVO PLANO

33 — 1ª

500:000$000

POR 44$000 EM VIGESIMOS

Este importante plano, além do premio maior, distribue mais: 1 de 100:000$, 1 de 50:000$, 3 de 10:000$, 10 de 5:000$, 25 de 2:000 e 105 de 1:000$000.

Os bilhetes para essas loterias acham-se á venda na séde da Companhia, á rua 1º de Março 110 (Edificio proprio), que acceita e despacha com promptidão os pedidos do interior, acompanhados de mais $900 para o porte do Correio. (19728)

RAIOS X

DR. JORGE A. FRANCO. Consulta com exame pelos Raios X, 25$000. Tratamento e cura radical das doenças do estomago, intestinos, figado, pulmões, coração, rins, ossos, etc. — Photographias, 60$000. 15, Largo da Carioca, de 1 ás 6, todos os dias. Tel.: C. 3128.

Roda da Fortuna

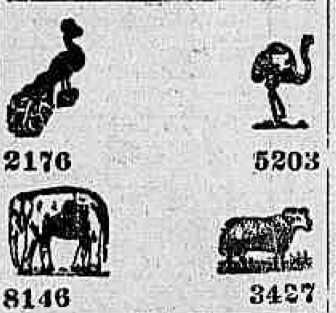

2176 5203
8146 3427

Bicycletas e Motocycletas

e todos os accessorios.

Est. MESTRE & BLATGE', S. A., rua do Passeio, 50.

(14229)

MERCANTIL	849
G. PAULISTA	439
A. MINA	234
A. BELLA	105

C. GRANDE.
Rio, 19|10|923.
(S. 28401)

GARANTIA
075

P. P. P. — 19|10|923. (S 27930)

HORA	892—23
REAL	429— 8
ESPERANÇA	681—21

O. e COMP.
(S. 28374)

A POPULAR
883

19|10|923. (S 28386)

FLUMINENSE	705
OPERARIA	563
NOITE	300
CARIDADE	029

Nictheroy, 19|10|1923.
V. P.
(S. 27948)

PAULISTA
380

Rio, 19|10|923. — P. & M. (S 27927)

GARANTIA	468
FEDERAL	887

E. Rio, 19|10|23.
(S. 27974)

MASCOTTE	135
PREFERIDA	266
AMERICANA	708

18|10|23. — S. S.
(S. 28370)

FIDALGA
607
684
344

19|10|923. (S 28428)

"ELEVADORES BRASIL"

"Unica fabrica, na America do Sul, cujos apparelhos constituem um conjunto homogeneo, tendo diversos typos de machinas para quaesquer cargas e velocidades. E' a que maior numero de installações tem feito no Brasil."

Avenida Salvador de Sá, 192.

TEL. Escriptorio Technico... V. 5228; Escriptorio Commercial V. 2867; Almoxarifado...... V. 6195

(9147)

A LOTERICA
350

19|10|923. Hoje ás 6 1|2. (S 27920)

CASA

Para familia de tratamento, aluga-se esplendida casa, acabada de construir. Rua Barão de Bom Retiro 487. Trata-se Senado 147. Telephone Central, 2918. (S. 29103)

RIO MENSAGEIRO

Junto a este jornal — Entrega volumes a domicilio e recados urgentes e garantidos. Telephone Central 58. (S 17205)

HOTEL

Traspassa-se um, moderno, em Nova Friburgo. Informações com Moreira, caixa postal 2, na mesma cidade. (S 29004)

Pintura de cabellos

Madame Ribeiro, particularmente tinge cabellos com um preparado vegetal inoffensivo, de sua propriedade. Trabalha tambem com Henné; rua S. José n. 59, sob., proximo á Avenida. — Tel. Central 1.289. (S 19193)

FORD

Vende-se um de particular, em bom estado de conservação e perfeito. — Preço de occasião. — Rua da Misericordia n. 80. (S 27749)

(S 29087)

PARA MEDICOS OU DENTISTAS

Alugam-se optimos gabinetes á rua Rodrigo Silva n. 26, 1º andar. — (Canto de Assembléa). (S 29064)

EIXOS

Grande stock de eixos para transmissão, de 1, 1 1|4, 1 1|2, 1 3|4 e 2", por preços muito vantajosos. Rua Visconde Itauna n. 7. (S 27799)

Quarto mobilado

Alugam-se dois quartos ricamente mobilados, com pensão de primeira ordem, a cavalheiros de fino trato. Rua Buarque de Macedo n. 53. — Telephone Beira Mar n. 2257. (S 28813)

FUNDIDORES

A FUNDIÇÃO AMERICANA, á rua General Pedra 149, precisa de bons fundidores. Tem tambem algumas vagas para aprendizes. Trabalho das 8 ás 17 horas. (S 29219)

CONFEITARIA

Em Valença, Estado do Rio, vende-se uma bem montada, tendo uns vinte contos de stock, vendendo oito a nove contos por mez, boa casa de morada, um contrato por tres annos; é na rua Saldanha Marinho n. 7; para melhores informações com o proprietario, na mesma. — Valença, Estado do Rio. O proprietario, José Moreira Junior. (S 27036)

VENDE-SE

um terreno medindo 30 por 80; está rendendo 120$000 mensal, por 15:000$, na rua Cardoso n. 193. Tratar á rua Lucidio Lago n. 22, Meyer. (S 29062)

BOTAFOGO

Casa mobilada. Aluga-se a da rua Assis Bueno n. 28. Chaves e informações no n. 26. (S 29051)

Vitrines e armações — Vende-se

Por motivo de grandes obras a sapataria Bristol vende todas as armações e vitrines, crystaes, etc. — RUA S. JOSE' N. 110. (S 27740)

QUARTOS

Precisa-se de sala e quarto ou dois quartos com pensão para um casal e um filho de 16 annos, para o dia 1º, em casa de familia simples, em Laranjeiras, Botafogo e ruas transversaes ao Cattete. Referencias mutuas. Cartas a A. L. Rua do Rosario 106. (S 26909)

HUDSON

Vende-se um ultimo typo, com um mez de uso, á rua Sant'Anna n. 155, das 8 ás 11 horas — Garage. (S 27747)

(11306)

BATERIA EDISON

Vende-se, nova, serve para radiotelephonia. Preço: 500$000. Barão de Mesquita, 153. Eurico Luz. (S 27780)

ICARAHY

Precisa-se casa perto da praia. Indicações para caixa n. 71 do "Jornal do Commercio". (S 26791)

Compositor Typographo

Precisa-se de um bom para trabalho de bico, na rua Ubaldino do Amaral n. 82, (Esplanada do Senado). (S 28165)

ARSENOVITA

Augmenta 2 kilos n'um mez

(S 24829)

Piano - Compra-se

Ou auto-piano, urgente, para particular, embora precise reparos. — Telephone n. 241 Villa. (S 27593)

ESCRIPTORIO

Aluga-se em frente de rua bom escriptorio. Ver e tratar á rua do Rosario n. 74. (S 29102)

Escriptorios

Alugam-se boas salas á rua Sete de Setembro n. 10, 1º andar. (S 29032)

Fazenda no E. do Rio

Vende-se ou troca-se por predios nesta capital, uma fazenda proxima á estação do Commercio, com 50 alqueires de terras, cento e tantas reses de magnifica qualidade, 30 animaes, 30 bois de carros, tres carros de bois, uma victoria, grande quantidade de vasilhame para leite, boa casa completamente mobilada. Cartas ao coronel Fontainha, estação do Commercio, fazenda S. Lourenço, Estado do Rio. (S 27742)

CERAMICA

Pesquizas e exames de materias primas. Projecto, installação e reformas de fabricas de vidros, porcellana, majolicas, azulejos, telhas, tijollos, etc. Novos processos de combustão de gaz, de carvão, lenha, coke, oleo, etc., com 50 °|° de economia. Especialistas allemães. Offertas a "Ceramica" nesta folha ou telephonar a 4529 Villa. (S 27791)

Fabrica de Jersey

Seda, lã, fio de Escossia e algodão, vende-se a varejo, á rua Theodoro da Silva 490. Tel. V. 5878. (S 27770)

UNDERWOOD 5

Vende-se uma machina de escrever quasi nova, pela metade do valor, á rua Evaristo da Veiga n. 109. (S 26827)

Agentes de publicidade

Precisa a revista "Varietas". Rua do Rosario n. 116, 2º andar. (S 26811)

Motor para bóte

Vende-se um de 4 H. P., marca EVINRUDE, quasi novo. Senado, 147. (S. 29102)

Está contrariado?

Os vossos desejos não se realizam? Aspira alguma coisa? Quer ser feliz? Em quatro dias terá resolvido qualquer desideratum. Combate atrazos da vida, dá sorte no jogo, amor, negocios, etc. — Mande um envelloppe com seu endereço para resposta. Pedir já á caixa postal n. 33. — Estado do Rio — Nictheroy. (S 27756)

Dr. Monteiro Junior

Especialidades: Diabetes e obesidade. Tratamento pelos saes do Araxá e vegetaes. Consultorio 7 de Setembro 172, 2º andar. Terças, quintas e sabbados. (S 26622)

AUTOMOVEL

Vende-se, particular, quasi novo, europeu, sete logares. — Rua General Camara n. 68, 1º andar. (S 25610)

Arame galvanizado n. 16

Tubos galv. de 1|2, 3|4 e 1 1|2". Ferro para construcção. Vende-se á rua Buenos Aires n. 60, sobrado. — Telephone 2285 Norte. — MARIO LACERDA & COMP. (S 29072)

Nariz, Garganta e Ouvidos

Dr. Sebastião Cesar da Silva, ex-assistente dos professores Kilian Brühl, com pratica dos hospitaes de Paris, Berlim e Vienna. Consultas das 2 ás 5 horas. Ouvidor 189, 1º andar. (S 26875)

CASA NO CATTETE

Em rua transversal traspassa-se uma a quem indemnizar algumas bemfeitorias, cortinas, tapetes, etc., por cinco contos. Queira deixar cartas a S. S. neste jornal. (S 27743)

Predio na Tijuca

Vende-se por 70:000$000, moderno, seis quartos, salas, varanda, jardim, chacara, agua corrente, na rua Conde Bomfim 1231. Trata-se no mesmo. (S 26425)

Terreno — Villa Isabel

Vende-se um terreno á rua Silva Pinto, esquina de Senador Nabuco, tendo o de Silva Pinto 37,10 m. e o de Senador Nabuco 66 1|2 m., todo ou em lotes. Trata-se na rua de São José n. 42, com o dr. Orestes Couto. — (Consultorio). (S 25915)

Os films do *PROGRAMMA SERRADOR* se succedem no ODEON, mas não se igualam — Cada um é superior ao antecedente.

ODEON — PROGRAMMA SERRADOR — COMPANHIA BRASIL CINEMATOGRAPHICA — FIRST NATIONAL PICTURES

Nenhum outro film, nestes ultimos tempos, teve a **sensação — o triumpho — o exito absoluto** — desta obra grandiosa.

PROGRAMMA SERRADOR

PROGRAMMA SERRADOR

Já houve quem visse 3 e 4 vezes — alias muita gente — mais de uma vez este film magnifico — Entretanto outros ha que ainda não o viram.

UM CONSELHO: — é para seu proprio bem; venha ver este film !

Producção da First National, com

Lewis Stone - Cleo Madison - Ruth Clifford - Edith Roberts

Segunda-feira — Teremos mais um bello trabalho da linda e insinuante CONSTANCE TALMADGE, a mais mimosa e graciosa artista americana em

MULHER TEMPESTUOSA

CONSTANCE TALMADGE, offerece mais uma opportunidade para novos applausos em um bello e delicioso film.

CONSTANCE TALMADGE, radiante de graça, de mocidade, de frescura e elegancia.

No mesmo programma, mais dois episodios do magnifico cine-romance

O IMPERADOR DOS POBRES

(Breve) O ELDORADO (Breve)

CINEMA CENTENARIO
Hoje — Das 7 horas em deante: Na téla — "Idolo partido", 5 actos, por Lina Cavalliere; "Toma cuidado", 5 actos; Uma hilariante comedia em 2 actos; No palco: ás 9 horas "As Lisbonenses". Ductistas portuguezas.

CINE MEYER
HOJE! Grandioso successo HOJE! Tom Mix, em "Descendo abysmos", 5 actos Fox; Garreth Hughes, em "Cartas compromettedoras", 5 actos; "Roupas e azeite", hilariante comedia em 2 actos — Amanhã matinée.

CINE E. DE DENTRO
Hoje! Monumental programma Hoje! Na téla: William Russel, em "Supplicio da agua", 5 actos; Viola Dana, em "Loucura nupcial", 6 actos — No palco: Roginsky, o homem vulcão. Amanhã — Matinée com palco.

HOJE

Mary Carr

PEGGY SHAW e MIRIAM BATTISTA

em

O Sorriso do Perdão

Super—Fox

HOOT GIBSON

em

A Força do Amor

Olá Camaradas !
Sunshines

O Terremoto do Japão

IRIS

Você disse que me amava !

Vejam na proxima semana

O BRUTO COLOSSAL

Super producção Universal-Jewel, com Mabel Julienne Scott, Reginald Denny, Buddie Messinger e Granlard Kent

E mais

John Gilbert e Bilie Dove - em

O BOM LADRAO

FOX FILM

Quinta-feira, 25 — Francesca Bertini, Leda Gys e Emilio Ghione, em "*Historia dum Pierrot*". Musica propria. 24 professores

CINEMA CENTRAL

Empresa Pinfildi—Av. R. Branco, 168. Tel. 4218 C.

Breve
BALSAMO DE AMOR
por Pauline Stark

HOJE — Grandiosas sessões chics dedicadas ás exmas. familias — HOJE

SHIRLEY MASON

Secundada pelo conhecido actor

H. B. Warner

interpreta

O Mysterio DOS Sete Peccados

Um drama social moderno. Um romance de amor e aventuras

Luxo Arte Emoção

Exclusividade Pinfildi

No mesmo programma
CHARLIE CHAPLIN e BEN TURPIN, em

Casimiro actor dramatico

2 actos ultra hilariantes
Uma fabrica de gargalhadas

No Palco às 4 horas, 5.30, 8.30 e 10 horas

Grandiosas sessões com variedades

Exito de **HELLY** 1a.
com o seu estupendo repertorio comico

Adelina Campos
Coupletista hespanhola. Repertorio moderno. Luxuosas toilettes

VIVES BACOT
Ballarinos, sapateadores, excentricos

Sinaida Tchueva
Ballados a caracter

RAMOS
artista encyclopedico

Eudoxie Toumakowa
Soprano lyrico do Theatro Imperial de Moscow

HUMBERTO
Imitador caipira com suas irresistiveis anecdotas e canções regionaes

Dia 26 Estréa no Palco da **JAZZ BAND Gordon Stretton** Ba-ta-clan que estreou no Rio com Mistinguett e Leslie. Grande successo. Uma grande novidade

(S 27831)

2ª Feira — O celebre actor MONTE BLUE na magistral producção

RESPEITO A' LEI

Um film Paramount

CINEMA AVENIDA

HOJE — HOJE

A Minha Lua de Mel

VEREIS quanto pode a audacia duma mulher loucamente apaixonada.

Neste film especial Paramount, com as suas lindas mulheres, as suas toilettes chics, os seus ambientes luxuosos

Bebe Daniels e Nita Naldi
Rubby de Remer e David Powell

POR ordem da censura policial este film não poderá ser visto por menores de 14 annos, excepto se forem acompanhados de pessoas de familia.

Segunda-Feira - O film **Coração de Cigana**, com FLORENCE BILLING, apresentado por F. Matarazzo & Ca.

Segunda-feira

Divina, semi-nua, em uma seminudez estonteante, vinde ver

IDEAL

MAE MURRAY EM JAZZMANIA

na republica do Jazz-Band, sob o imperio do Foxtrott e do Shimmy! 8 actos assombrosos da Metro

No mesmo programma :
"NO SILENCIO DA NOITE
da Universal — com ALICE CALHOUN - 5 actos.

Hoje e Amanhã - **RODOLPH VALENTINO** Paixão de Barbaro-7 actos da Paramount

A minha Lua de Mel
Bebe Daniels—Nita Naldi—David Powell 7 actos da Paramount — A Festa Canina, de inauguração do Dog-Club — e as homenagens ao ministro da Marinha, no dia de seu natalicio

CINE FLUMINENSE
HOJE — Programma — HOJE
Serrador
JACKIE COOGAN, em
OLIVER TWIST
7 actos
IMPERADOR DOS POBRES
1º e 2º episodios
Amanhã — Grandiosa matinée infantil. (S 20351)

Cine Boulevard
HOJE — Mais um formidavel programma Serrador — HOJE
ESPLENDIDA MENTIRA
film extra, em 7 actos, do Odeon, pela formosa Grace Davidson.
Maridos e Heróes
rica encenação dramatica, em 6 actos, programma Serrador, por Katherine Mac Donald e Charles Clary.
Segunda-feira — O grande film O JOVEN RAJAH, Rodolph Valentino. (S 28349)

CINEMA MATTOSO
HOJE! HOJE!
Chico Bois, na comedia O BOMBEIRO, 2 actos.
Culen Landis, em AOS 21 ANNOS soberbo drama em 5 actos
O SENHOR 44 — originalissimo film em 5 actos.
Amanhã — Matinée. Segunda-feira "Acrobata" e "De marinheiro a vagabundo". (27565)

MARY CARR
Sorriso do Perdão

PATHE'

ACTUALIDADES
O TERREMOTO DO JAPÃO

HOJE - Um grande acontecimento cinematographico - HOJE

MARY CARR

Será a interprete da obra de arte sumptuosa e emotiva

O Sorriso do Perdão (Os Quatro Cantos)

Portentosa super-producção editada no corrente anno, da FOX FILM SPECIAL, em VII actos

Uma pagina de dor, de soffrimentos e de angelica resignação. O tempo tudo polue, tudo profana, mas não consegue jamais macular a alma de quem é puro

MARY CARR é o anjo tutelar dos desprotegidos dos QUATRO CANTOS

Em vista do successo
O TERREMOTO DO JAPÃO
Visões authenticas e exclusiva do terrivel sinistro, sem enxertos que o disvirtuem.

Segunda-feira O celebre actor MATHOT na excelsa producção franceza DE VENTO EM POPA 6 actos Pathé Paris. E mais a comedia Sunshine Special AMIGOS DO CIRCO. Cachorros, macacos, cães, cavallos e elephantes e mil surprezas. Successo nunca visto.

PARISIENSE

HOJE

Vinde ver atravez deste film, o que foi a expedição ZAMMARANO á Africa Oriental, em lances admiraveis e imprevistos!

ONDE VIVEM OS LEÕES

Para locação deste film, tratar com a Empresa Frota, Ponce, Caruso & C. Rua Chile, 15 — Sobrado

E mais: International News — contendo entre outros quadros: O descanço de Jack Dempsey — Desportos na neve — Acrobacias na estatua da Liberdade, etc., etc.

2ª feira
Vide annuncio na pagina interior
O Filho de Mme. Sans-Gêne

Dia 29
PAIXÃO DE BARBARO
com
Rodolpho Valentino

Breve
Viola Dana
em
A Gatinha Borralheira

RIALTO

HOJE !

(No Palco)
Nas sessões de 4 e 9 horas:
Celia Taurón
Cançonetista tonadillera
lindas canções
Riquissimas toilettes
adornando um corpo adoravel !

CONDE THEMISTOCLES
o celebre encyclopedista em novos numeros sensacionaes.

Na TELA:
HAROLD LLOYD
Na impagavel comedia
SEU UNICO PAE

(Na tela)

Viola Dana

— em —

No florido Japão

Um sentimental film da «METRO»
Pogramma LEON ABRAN

2ª FEIRA

"Se queres reconquistar o amor do teu marido, lembra-se que os vestidos foram feitos para emmoldurar e não para cobrir o corpo"...
E seguindo o conselho da amiga, a joven esposa alcançou o que desejava.

Ethel Gray Terry
Cranford Kent
e Dorothy Cummings
— EM —
METAMORPHOSE DE UMA ESPOSA
Um magnifico film da «UNIVERSAL»
— All-Star Cast —

No Palco: Duas estreas que vão revolucionar o Rio!
Miss Olga y su Excentrico
— E —
The Three Fairies
Leiam annuncio na pag. interior.

Breve:
A CAPITAL FEDERAL
Primorosa adaptação da celebre revista de ARTHUR AZEVEDO.

A SEGUIR:
LON CHANEY
— EM —
TREVAS